

	ORKUÐÖRF	MESTA HÆÐ	MESTA LENGÐ	TENGING
KJALLARI HERBERGI	WÖTT	cm	cm	
01 VINDFANG	+ 420	+ 35	+ 100	A-B
02 BARNAVAGNAR	+ 270	+ 35	+ 100	C-D
03 GEYMSLA	+ 340	+ 35	+ 100	A-B
04 GEYMSLA	+ 210	+ 35	+ 100	C-D
05 GEYMSLA	+ 210	+ 35	+ 100	A-B
06 GEYMSLA	+ 290	+ 35	+ 100	C-D
07 GANGUR	+ 280	+ 35	+ 100	C-D
08 GEYMSLA	+ 130	+ 35	+ 100	C-D
09 GEYMSLA	+ 150	+ 35	+ 100	A-B
010 STIGAGANGUR	+ 1095	+ 50	+ 130	C-D
SAMTALS 3395 WÖTT				

STADSETNING, STÆRDIR OG TENGINGAR SKAL ENDURSKODA OG SANNNREYNA A STADNUM ADUR EN PÖNTUN ER STADFEST.

	ORKUÐÖRF	MESTA HÆÐ	MESTA LENGÐ	TENGING
1. HÆÐ. HERBERGI	WÖTT	cm	cm	
1-1 STOFA SVISSYL324	+ 1400	+ 28	+ 160	
1-2 ELDHÚS	+ 1350	+ 60	+ 100	C-D
1-3 ÞVOTTUR/GEYMSLA	+ 450	+ 35	+ 90	A-B
1-4 ÞVOTTUR/GEYMSLA	+ 350	+ 30	+ 90	A-B
1-5 STOFA SVISSYL324	+ 940	+ 28	+ 100	
1-6 STOFA SVISSYL324	+ 1790	+ 28	+ 190	
1-7 BADHERBERGI	+ 340	+ 35	+ 80	A-B
1-8 HERBERGI	+ 650	+ 50	+ 100	C-D
1-9 HERBERGI	+ 450	+ 50	+ 100	A-B
1-10 EKKI TIL	+ 0	+ 0	+ 0	
1-11 ANDDYRI	+ 790	+ 60	+ 100	C-D
1-12 HERBERGI	+ 600	+ 50	+ 100	A-B
1-13 BADHERBERGI	+ 390	+ 35	+ 80	C-D
1-14 HERBERGI	+ 750	+ 50	+ 100	A-B
SAMTALS 10250 WÖTT				

STADSETNINGU, STÆRDIR OG TENGINGAR SKAL ENDURSKODA OG SANNNREYNA A STADNUM ADUR EN PÖNTUN ER STADFEST.

	ORKUÐÖRF	MESTA HÆÐ	MESTA LENGÐ	TENGING
2. HÆÐ HERBERGI	WÖTT	cm	cm	
2-1 STOFA SVISSYL324	+ 1110	+ 28	+ 160	
2-2 ELDHÚS	+ 1350	+ 60	+ 100	C-D
2-3 ÞVOTTUR/GEYMSLA	+ 450	+ 35	+ 90	A-B
2-4 ÞVOTTUR/GEYMSLA	+ 350	+ 30	+ 90	A-B
2-5 STOFA SVISSYL324	+ 940	+ 28	+ 100	
2-6 STOFA SVISSYL324	+ 1790	+ 28	+ 190	
2-7 BADHERBERGI	+ 340	+ 35	+ 80	A-B
2-8 HERBERGI	+ 650	+ 50	+ 100	C-D
2-9 HERBERGI	+ 490	+ 50	+ 100	C-D
2-10 HERBERGI	+ 510	+ 50	+ 100	A-B
2-11 GANGUR	+ 580	+ 35	+ 130	C-D
2-12 HERBERGI	+ 550	+ 50	+ 100	A-B
2-13 HERBERGI	+ 510	+ 50	+ 100	A-B
2-14 BADHERBERGI	+ 390	+ 35	+ 80	C-D
2-15 HERBERGI	+ 750	+ 50	+ 100	A-B
SAMTALS 10760 WÖTT				

STADSETNINGU, STÆRDIR OG TENGINGAR SKAL ENDURSKODA OG SANNNREYNA A STADNUM ADUR EN PÖNTUN ER STADFEST.

	ORKUÐÖRF	MESTA HÆÐ	MESTA LENGÐ	TENGING
3. HÆÐ HERBERGI	WÖTT	cm	cm	
3-1 STOFA SVISSYL324	+ 1470	+ 28	+ 160	
3-2 ELDHÚS	+ 1350	+ 60	+ 100	C-D
3-3 ÞVOTTUR/GEYMSLA	+ 480	+ 35	+ 90	A-B
3-4 ÞVOTTUR/GEYMSLA	+ 390	+ 30	+ 90	A-B
3-5 STOFA SVISSYL324	+ 1050	+ 28	+ 100	
3-6 STOFA SVISSYL324	+ 2000	+ 28	+ 190	
3-7 BADHERBERGI	+ 360	+ 35	+ 80	A-B
3-8 HERBERGI	+ 730	+ 50	+ 100	C-D
3-9 HERBERGI	+ 550	+ 50	+ 100	C-D
3-10 HERBERGI	+ 570	+ 50	+ 100	A-B
3-11 STIGAGANGUR	+ 580	+ 35	+ 130	C-D
3-12 HERBERGI	+ 610	+ 50	+ 100	A-B
3-13 HERBERGI	+ 570	+ 50	+ 100	A-B
3-14 BADHERBERGI	+ 430	+ 35	+ 80	C-D
3-15 HERBERGI	+ 830	+ 50	+ 100	A-B
SAMTALS 11970 WÖTT				

STADSETNINGU, STÆRDIR OG TENGINGAR SKAL ENDURSKODA OG SANNNREYNA A STADNUM ADUR EN PÖNTUN ER STADFEST.

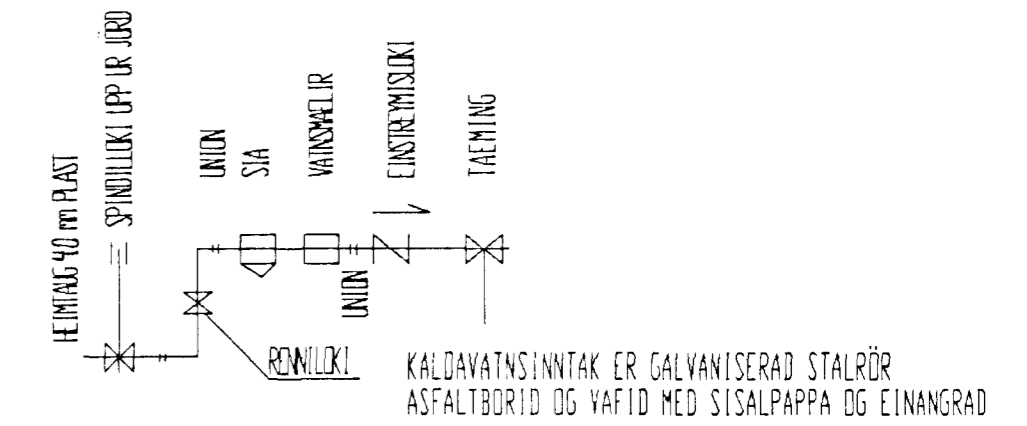

LEGGJA SKAL NEYSLUVATNSLAGNIR ÞANNIG AD EKKI GETI ATT SÉR STAD BLÖNDUN MILLI HEITA- OG KALDAVATNSLAGNA MED EINSTREYMISLOKUM EDA TÆKJUM SEM ERU MED INNBYGGDUM LOKUM.

#### SKÝRINGAR

A ALLA OFNA SKAL SETJA LOFTSKRUFU, STILLITE OG SJALFVIRKA OFNLOKA.

PIPUR OFNALAGNA ERU HEILDREGIN SVURT RÜR. PIPIR NEYSLUVATNSLAGNA ERU GALVANISERUD. PIPIR OFNA OG NEYSLUVATNSLAGNA SKULU VERA Í GÆDAFLOKKI SAMSVARANDI DIN 2440.

ALLAR LAGNIR SKAL EINANGRA MED 20 mm GLERULLAREINANGRUN OG SÍVEFJA MED PLASTI.

OFNALÖGN SKAL ÞRYSTIÞROFA MED 6 kg/cm<sup>2</sup> ÞRYSTINGI. NEYSLUVATNSLÖGN SKAL ÞRYSTIÞROFA MED 10 kg/cm<sup>2</sup> ÞRYSTINGI. ÞRYSTINGUR SKAL STANDA Í 6 klst. AN ÞESS AD FALLA.

FRAGANGUR OFNA OG NEYSLUVATNSLAGNA SKAL VERA Í SAMRÆMI VID GILDANDI REGLUGERDIR OG STADLA.

LAGNIR SKAL LEGGJA VID INNRI BRUN EINANGRUNAR VEGNA FROSTHÆTTU. EKKI MA HYLJA LAGNIR FYRR EN EFTIR ÚTTEKT BYGGINGAFULLTRUA. SKÝRINGAR A TAKNUM.

BK	BADKAR	SB	STURTA	VS	VATNSSALERNI
HL	HANDLAUG	NF	NIDURFALL	EV	ELDHÚSVASKUR
ÞV	ÞVOTTAVEL	UV	ÞVOTTAVEL	GK	GARDKRANI
GN	GOLFNIÐURFALL	ÞU	ÞURRKARI	SN	SVLANIÐURFALL
SF	SANDFANG	ÞN	ÞAKNIÐURFALL	LP	LOFTÞUDI
SV	SKOLVASKUR				

TUR OFNALAGNAR  
RETUR OFNALAGNAR

HEITT NEYSLUVATN  
KALT NEYSLUVATN

OFNAÚTREIKNINGAR MIDAST VID AD ÚTVEGGIR SEU EINANGRADIR MED 10 CM EINANGRUN, ÞAKPLATA MED 20 CM EINANGRUN EN UNDIR GOLFÞLOTU A FYLLINGU SE EINANGRAD MED 5.0 CM EINANGRUN OG TVÖFALLT GLER Í GLUGGUM. dt.40°C.

BÆJARHOLT 5 HAFNARFIRDI DES 1990

OFNATÖFLUR, SKÝRINGAR, TENGINMYND MÆLIKVARDI 1:50

12 MAR 1992  
TÆKNIDJONUSTA SVEINS KARLSSONAR TFI BÆJARHRAUNI 2 220 HAFNARFJÖRDUR 91-653045  
L-7.

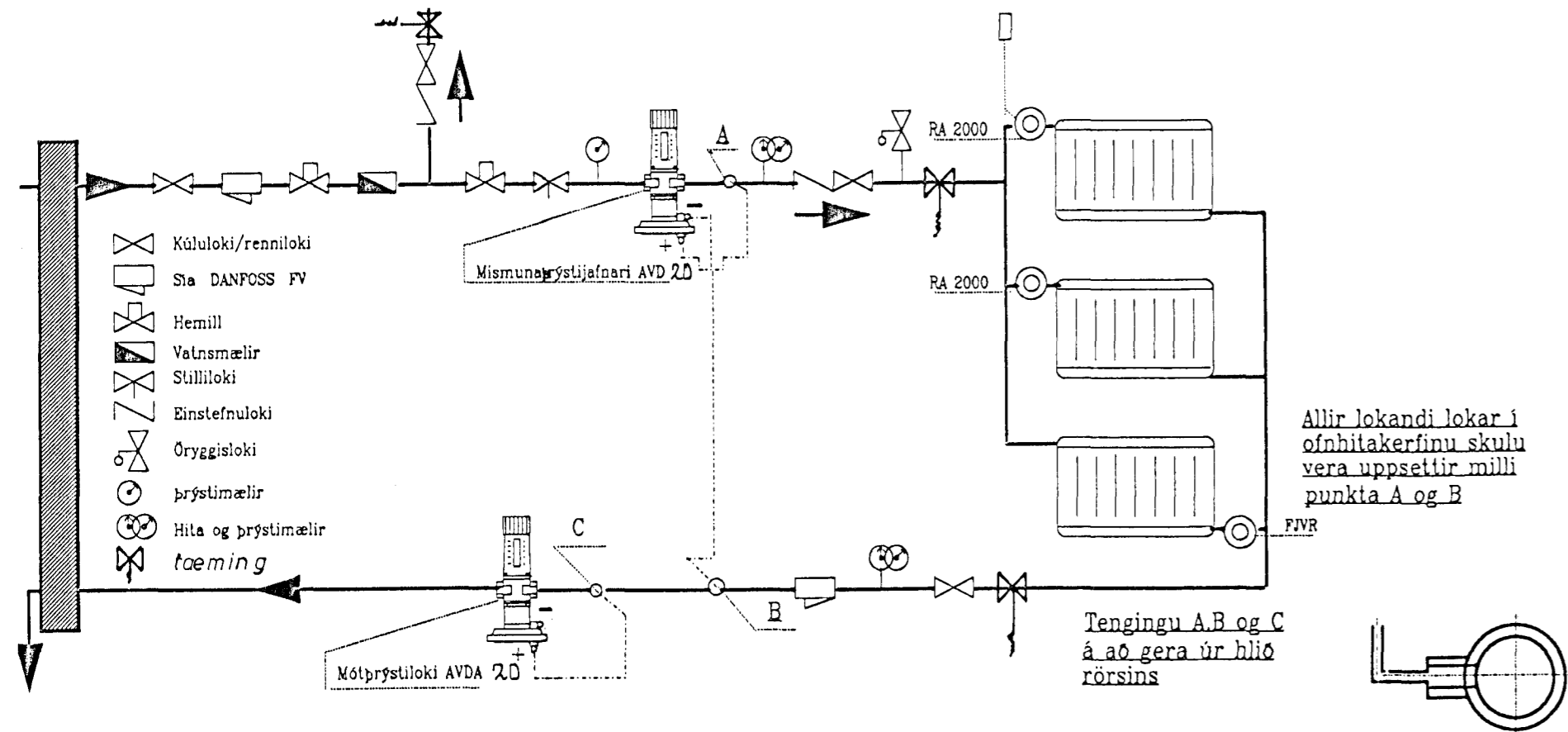

HAFNA SKAL Í HUGA ÞEGAR LAGNIR ERU LAGÐAR AD EKKI VERDI HINDRUN A EDLILEGRI ÞENNSLU ÞEIRRA. A LÖGN SKAL SETJA LOFTTÆMINGARSKRUFUR OF TÆMINGARLOKA ÞAR SEM VID A.

FJARLÖGD MILLI FESTINGA FYRIR LARETTAR LAGNIR SKAL VERA MEST U.Þ.B. 150 CM TIL 300 CM OG HAD SVERLEIKA LAGNA, EDA U.Þ.B. 100 X SVERLEIKI LAGNA. FJARLÖGD MILLI FESTINGA A LÖDRETTUM LÖGNUM SKAL VERA MEST 200 CM.

LAGNIR Í HITAKLEFA SKAL EINANGRA A SAMA HATT OG ANNARSSTADAR.