

ÞEJARHRAUN 12 HAFNARFIRÐI

Samþykkt á fundi bygginga-
nefndar þ. 23. 7. 1987 *SFH AFGE*
BYGGINGAULLTRÚINN
I HAFNARFIRÐI
F.H. Ólafsson
18/ 90
VEGNA RÚH.
OG L.H.
Aðild er samþykkt
bæturáhrifum Hainartarson
Aðild er samþykkt
Brunamástöfnum ríkisins

Húsið skal fært 10 cm til suðurs

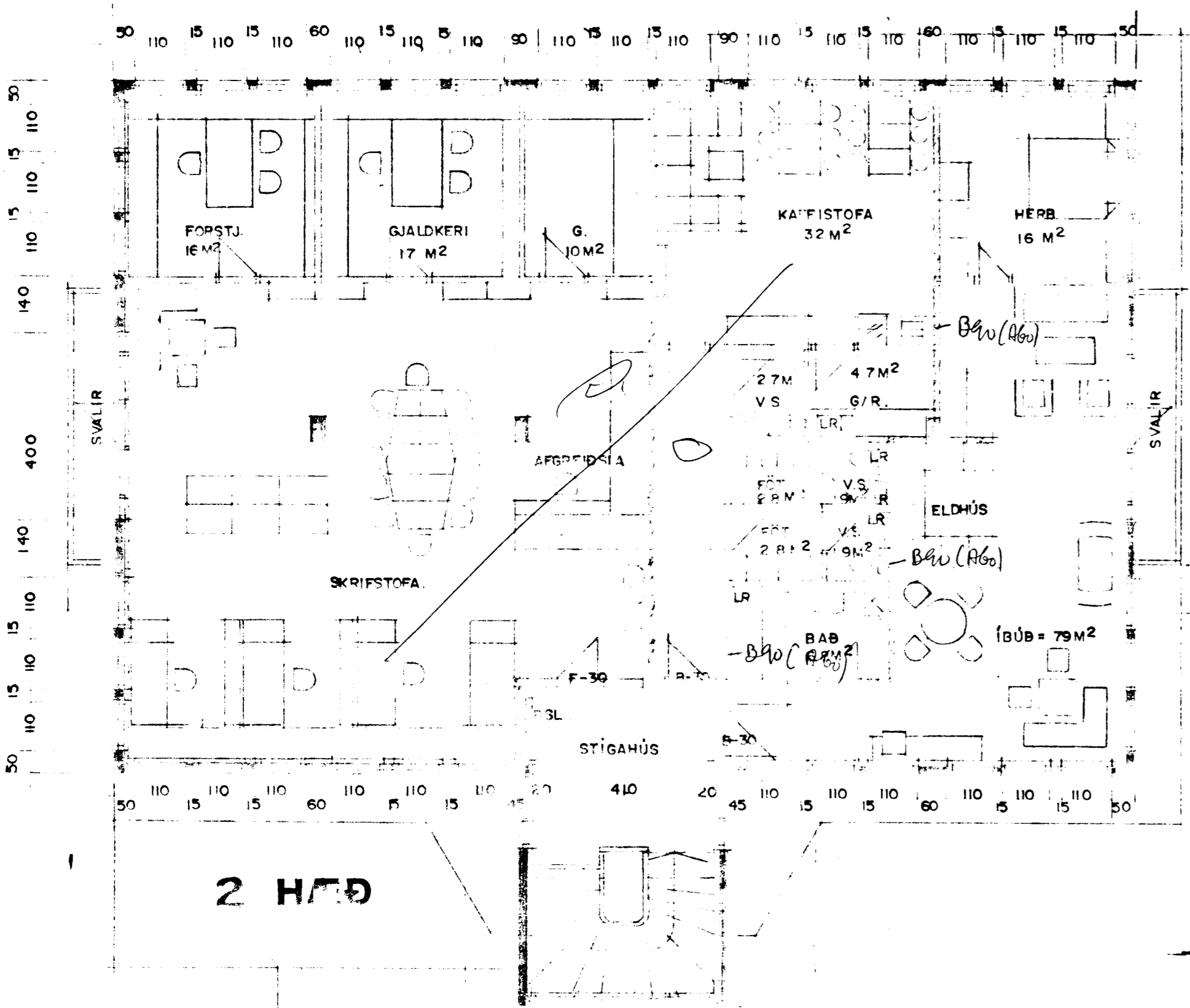

1. HÆÐ

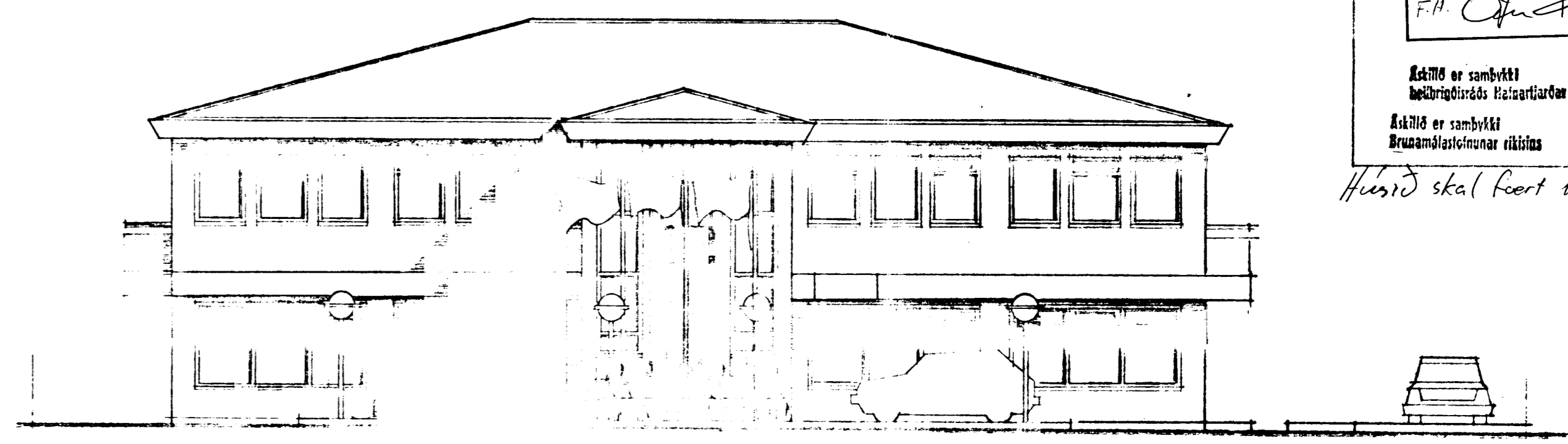

VESTUR M=1:100

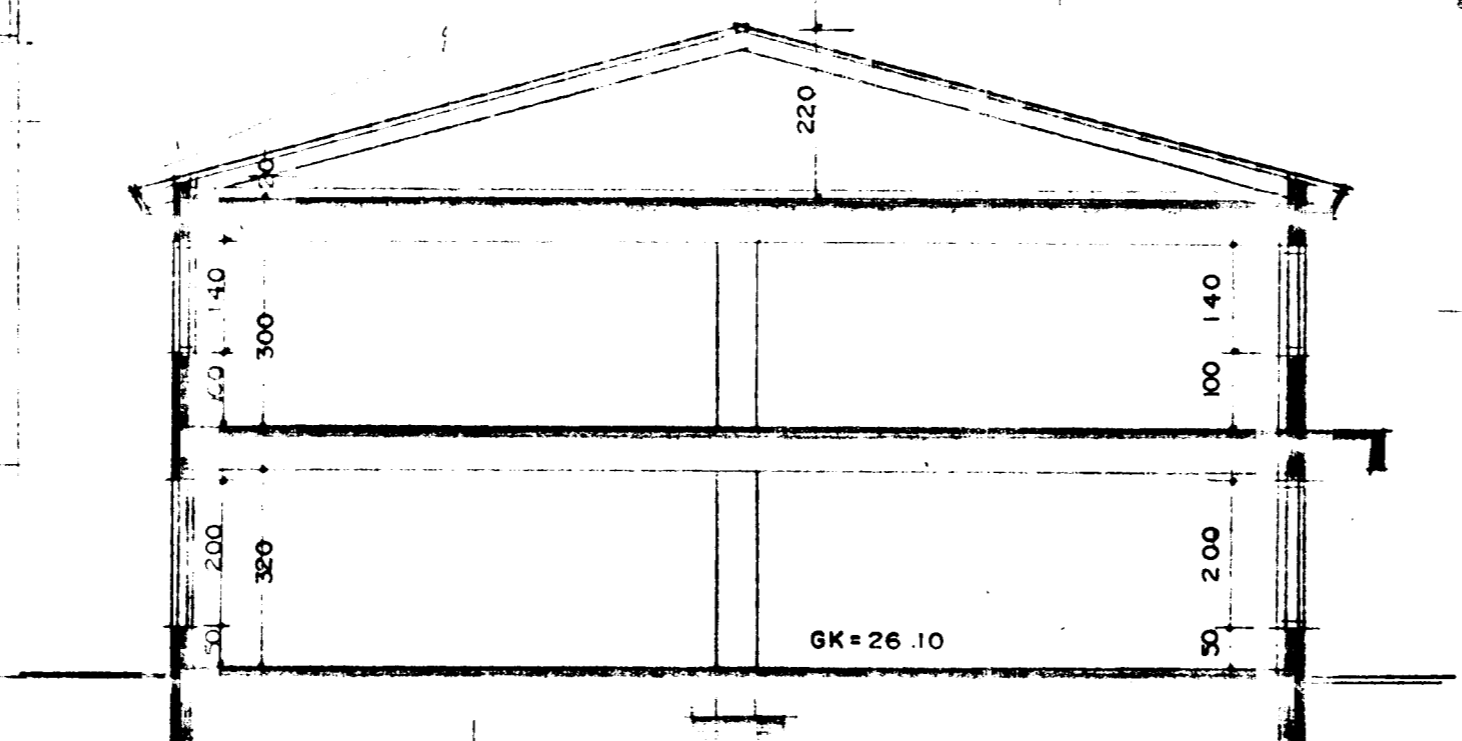

SNÍÐ M 1:100

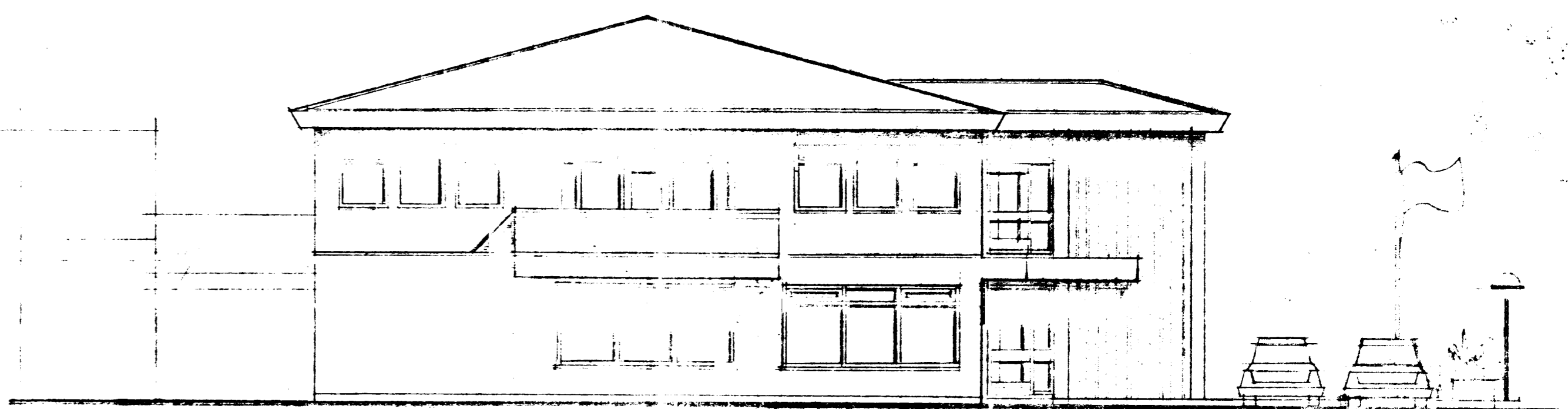

NORÐUR M=1:100

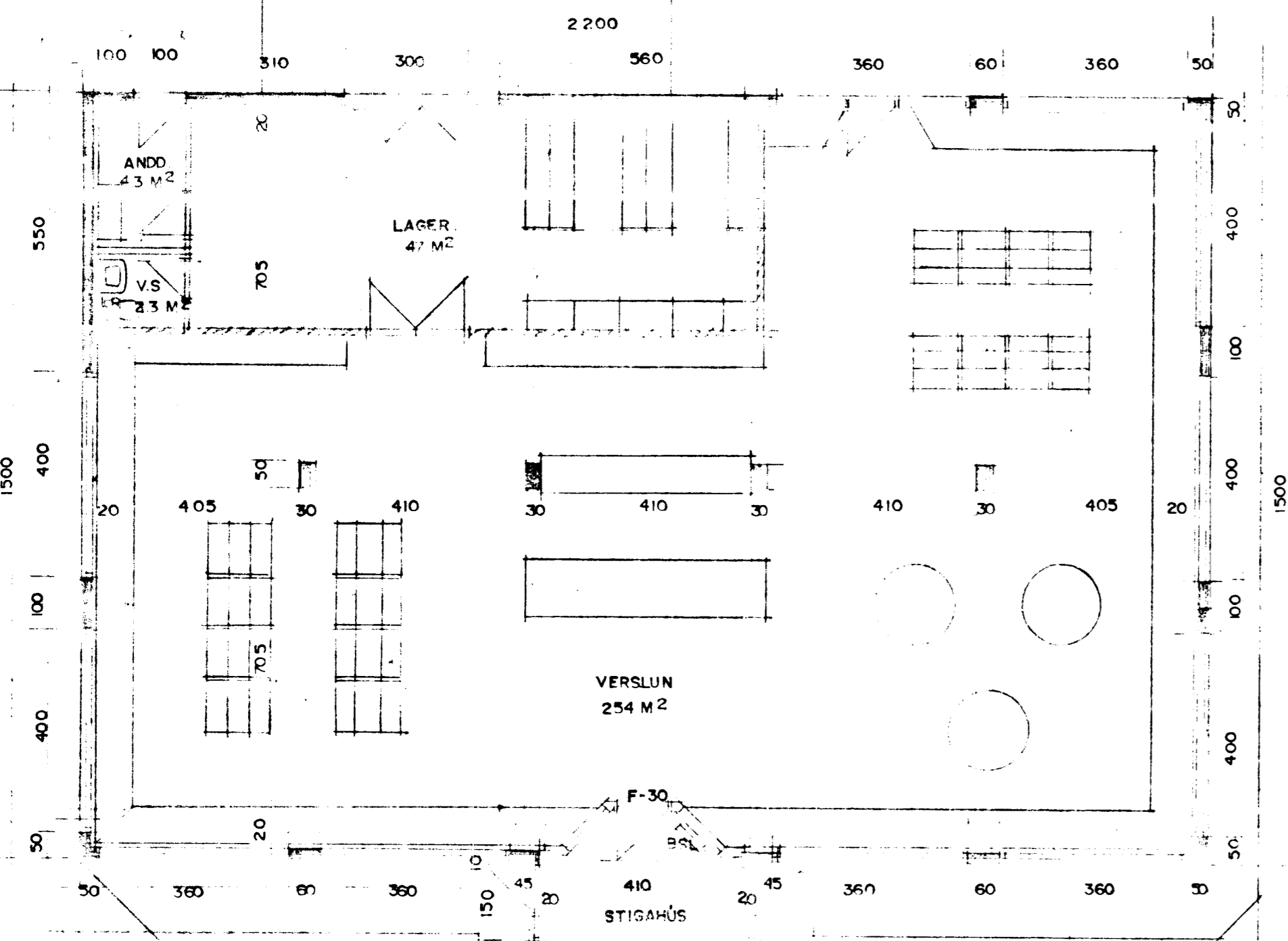

2. HÆÐ

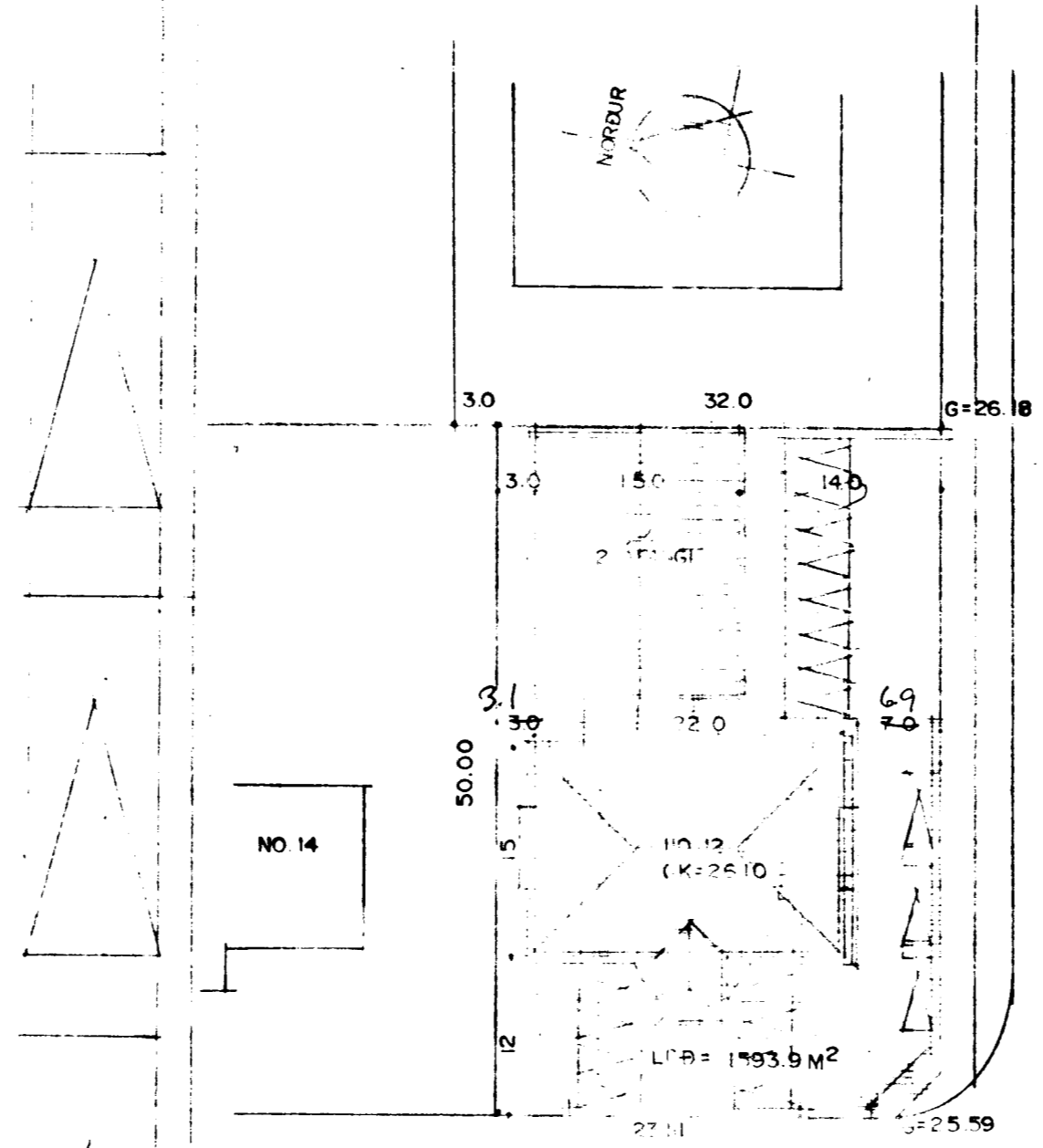

AFSTÖÐLÝMYND M=1:500

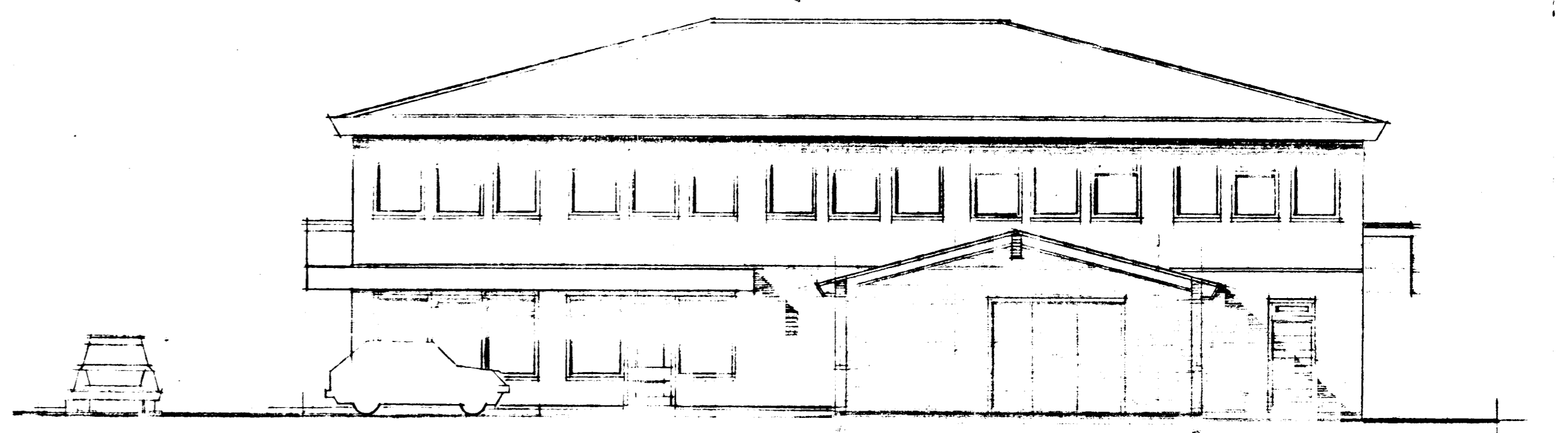

AUSTUR M=1:100

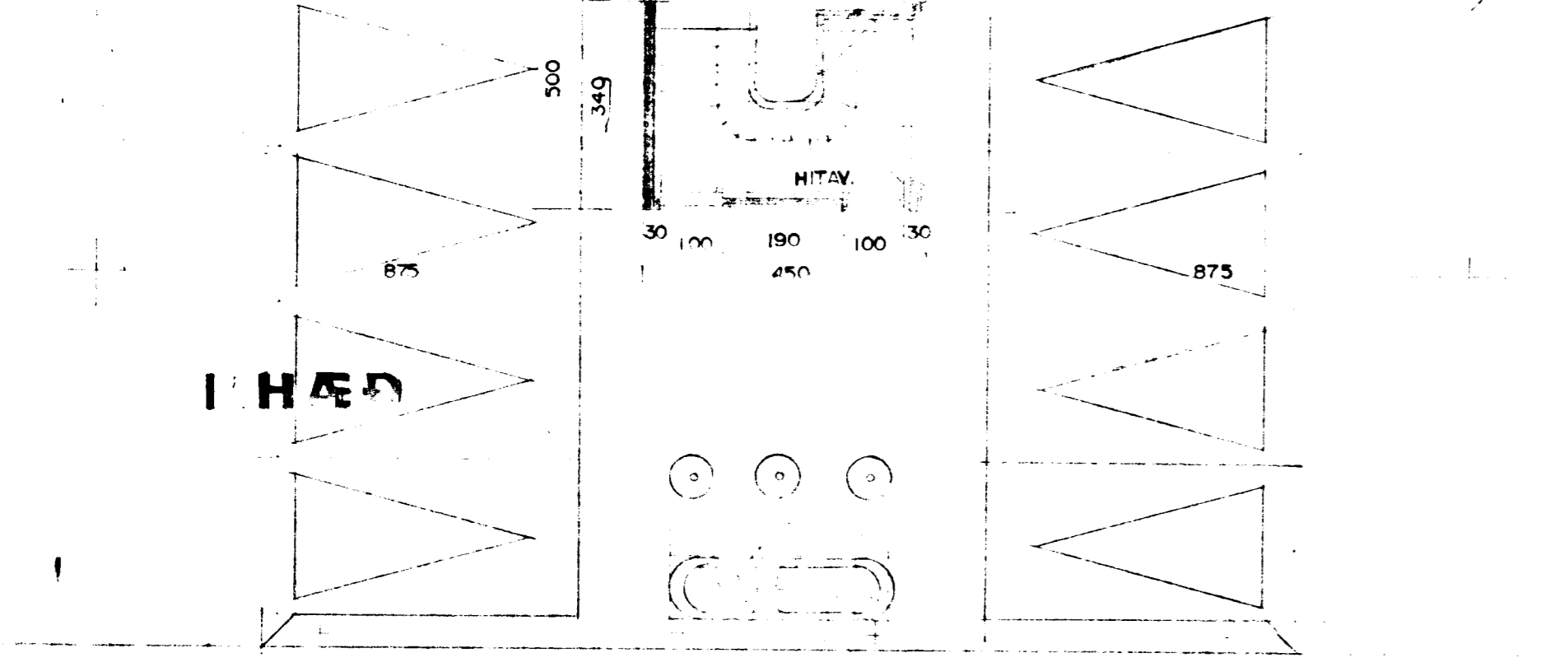

GRUNNMYND M=1:100

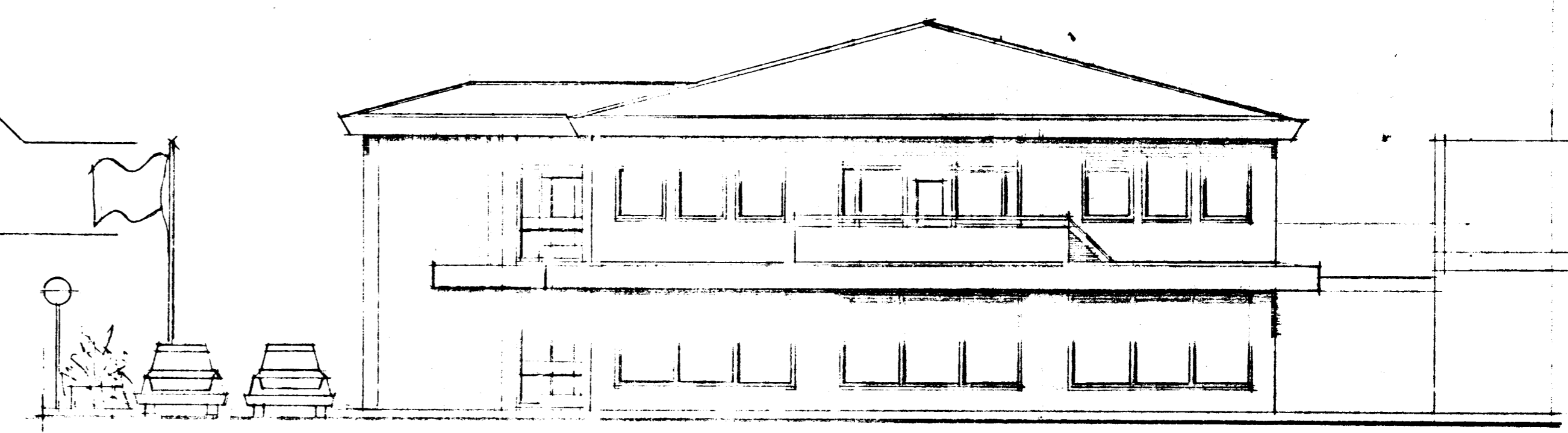

SUÐUR M=1:100

BYGGINGAR: BYGGINGAULLTRÚINN
 UNNIR: STADSEYPTAR A HRAUNYLLINGU.
 BYGGINGAR: STADSEYPTI A HRAUNYLLINGU, VEIÐI LIND.
 ÖLFVIRKI: STADSEYPTI 20 SM, 7 SM, EITNANGRIN, 2 SM HÖRHOÐ.
 ÞAKVIRKI: STÓLADAR SPÉRRIR 50 X 200 MM G/C 600 MM.
 ÞAKVEFNING: KLÉFNING 25 X 150 MM BÖRVIÐIR, ÞAKPAPPÍ OG ÞAKJARN, EITNANGRIN 200 MM STEINUR L.
 ELDVARNIR: FYLGJA SKAL FYRIRHVAÐI SÍÐKVIÐIÐSLEPPA UM ELDVARNARBRANNA OG STADSEYPTINGU HANS.
 ÖSLI: = BRUNASÍ ANGA 25 M, B-30 OG F-30 = ELDVARNARHÖRDIR OG VEGGIR, ADALBURDARVIRKI HÖSSINS
 SKIÐI HERNIÐ LYÐIR 60 MINÚTNA BRUNAVEL.
 L.R. TAVNAR LOFTSTANGI.
 KÖNNUNARBRÉF EITNANGRIN BYGGINGAULLTRÚINN A SEU I SAMRÉMI VÍÐ I.S.T. 66.

STÖRDIR:
HÖSÍÐ ER AD FLATARMÁLI: 1. HÆÐ 352.5 M² BR. 2. HÆÐ 352.5 M². ALLS 705.0 M² BRÖTTU.
HÖSÍÐ ER 249. M² BRÖTTU.

Utdráttur í flokki 1
 SAMÞYKKT 12/1 1988
 SBR-BRÉF DAGS. 19

BRUNAMÁLASTÖFNUM RÍKISINS
Ólafsson

Sigurður Þorvaldsson