

GRUNNMÝND 1. HÆÐ
 1:100

SNID A-A

AFSTÖÐUMYND

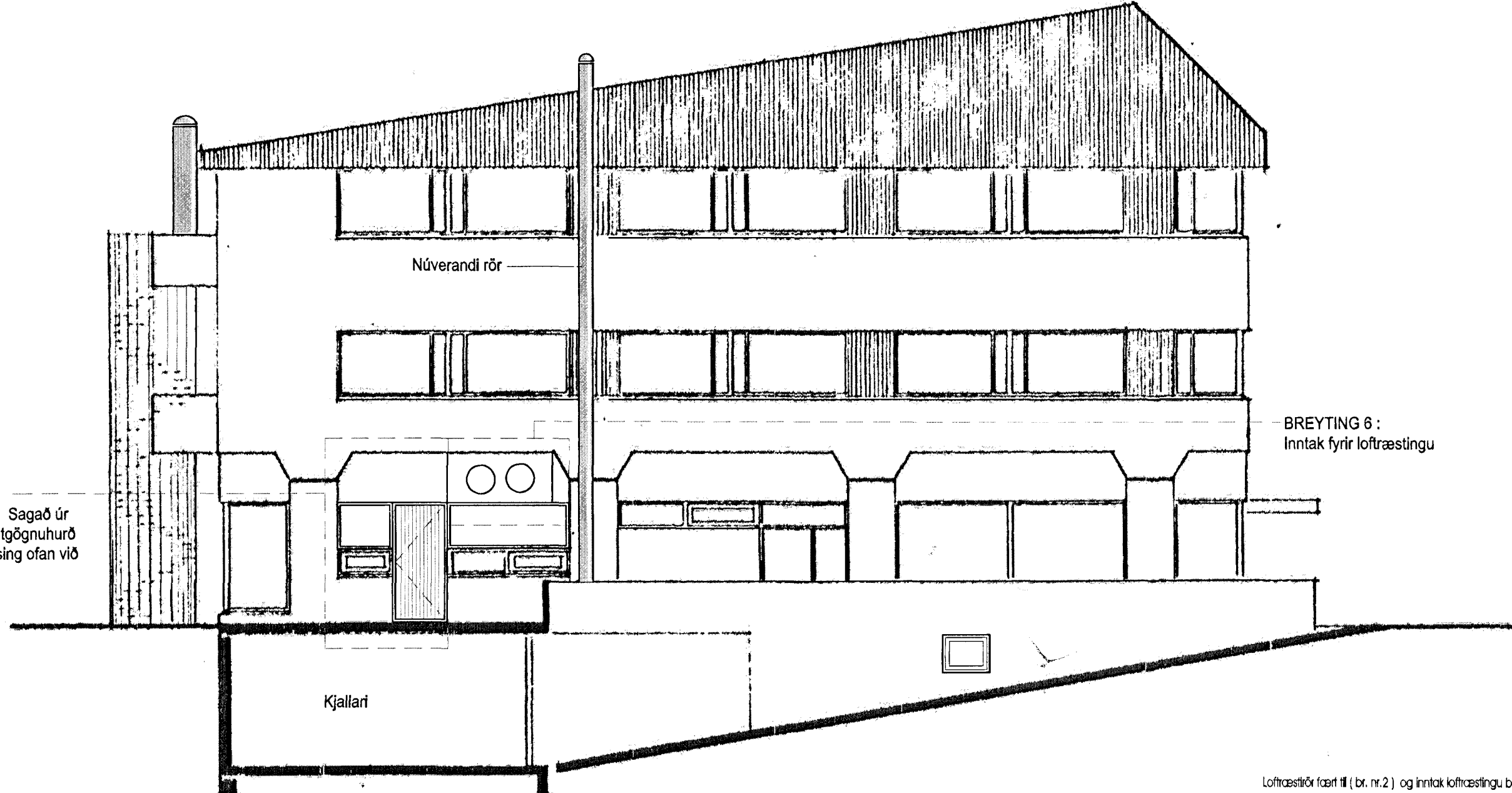
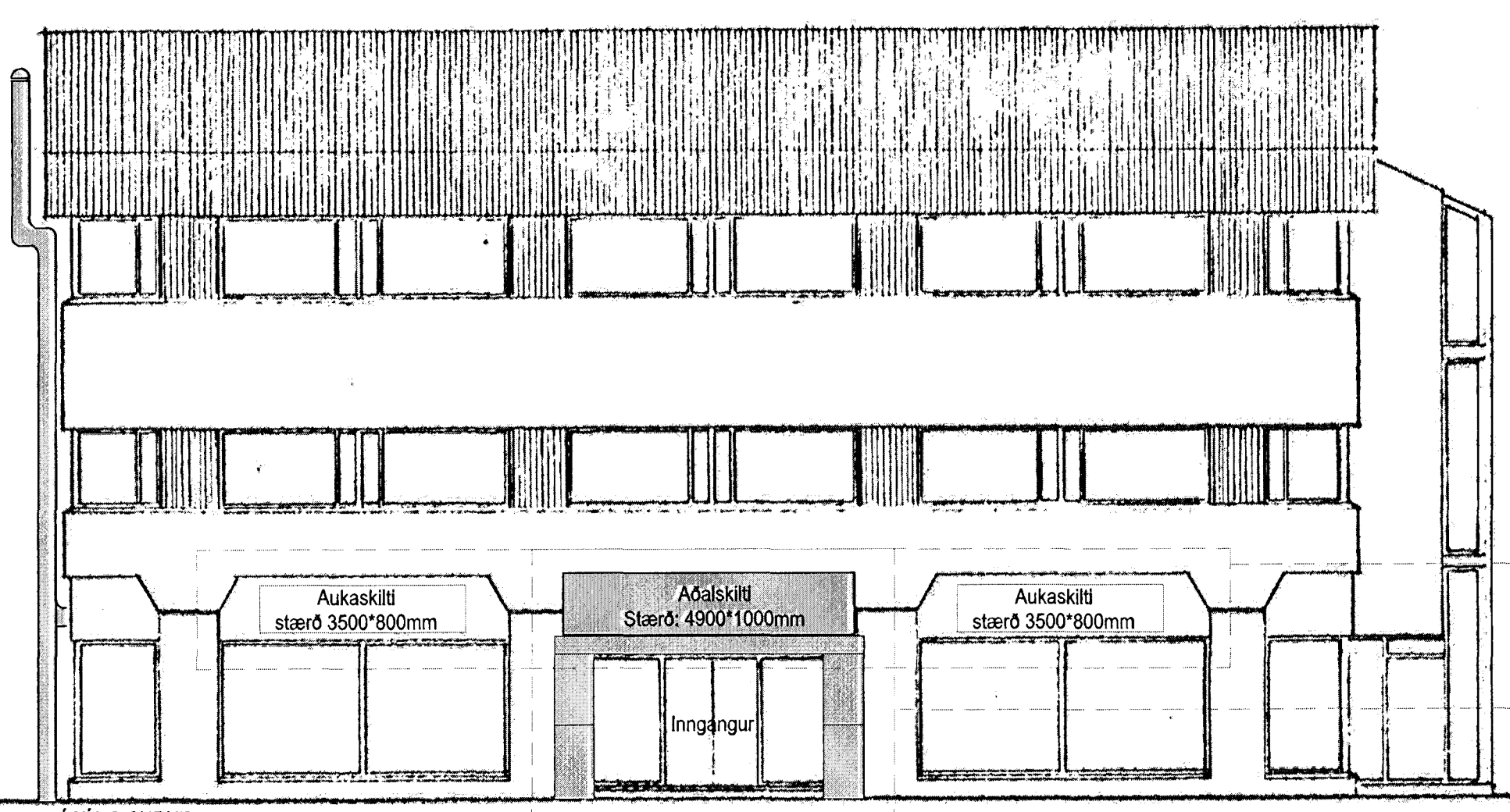

TEXTI:
NÝ STARFSEMI - VEITINGASTAÐUR 1. HÆÐ
 Á hæðinni opnar veitingastaður í flokki 2. Starfsemi er starfsleyfislyskild. Áætlaður opnunartími er frá 11-22 alla daga. Gert er ráð fyrir um 12 starfsmönnum á vakt í einu og sæti í sal skulu vera 98. Fjöldi saema fer að kröfum heilbrigðisreglugerðar.
 Breytingar eiga aðeins við um 1. hæðina, byggingarmagn og eignarhlutar eru því óbreyttir.
 Breytingar eru á heildarskipulagi innanhúss 1. hæðar. Að auki skal sett hurð í gluggaop vörumóttöku á austurhlíð (breyting 1), hurð sett í gluggaop á norðurhlíð (breyting 3) og hurð sett í gluggaop sem ný flötaleið frá sal á vesturhlíð (breyting 4). Loftræsir frá eldhúsi sett utan á hús á austurhlíð (breyting 2), inntaki loftræstingu bætt við (breyting 6) og sótt er um leyfi fyrir skiltaleið ofan við aðal-ingang (breyting 5). Inngangi breytt, klæðning af (breyting 7).
ALM. BYGGINGALÝSING:
 Nýr veggir skulu vera gífsveggir með stálstöðum.
 Klæðningar kofa og veggja skulu vera í 1. flokki, gólfefni í flokki G. Upphengd loft verða úr A-efnum.
BRUNAVARNIR:
 Brunahúfún er samkvæmt teikningu.
 Flötaleið er samkvæmt teikningu. Á hurðum flötaleiða skal vera opnunarbúnaður samkv. ÍST EN 179.
 Rafdrifnar rennihúðir skulu (á afgreislum) opnasat við boð frá brunavörðunarkerfi og straumlof.
 Á hæðinni er brunavörðunarkerfi lengt víðurkenndi staðstöð. Stjómstöð kerfis er við starfsmannalag.
 Út og neyðarfýsing er samkvæmt reglugerð.
 Brunaslanga er á hæðinni og handstökkvítaki staðsett í samvinnu við stökkvítaki.
 Ekki er gert ráð fyrir að gas sé notað á hæðinni. Slökkvikerfi er í háf.
 Úðofunastokkur frá eldhúsi skal vera með heilsöðnum samskiptum og ganga dröfnin upp fyrir þak.
 Upprunalegur hönnuður hússins er Stefan Ingólfsson.
 Teikningar eru byggðar á glöðum aðaluppdráttum.
 Mótáð er við byggingareglur nr. 441/1998
 Innviðskráning: 88 hæð III, hurð sett á skotveggar. B 27.01.2013 16
 Loftræsir (samt II (br. nr. 2) og inntaki loftræstingu, bætt við (br. nr. 5). Aðal-ingangi breytt (úttí (br. nr. 7). Lýsing sett við útganga. A 06.01.2013 16
 Lýsing breyting dags teiknað

ASYND SUÐUR

ASYND NORDUR

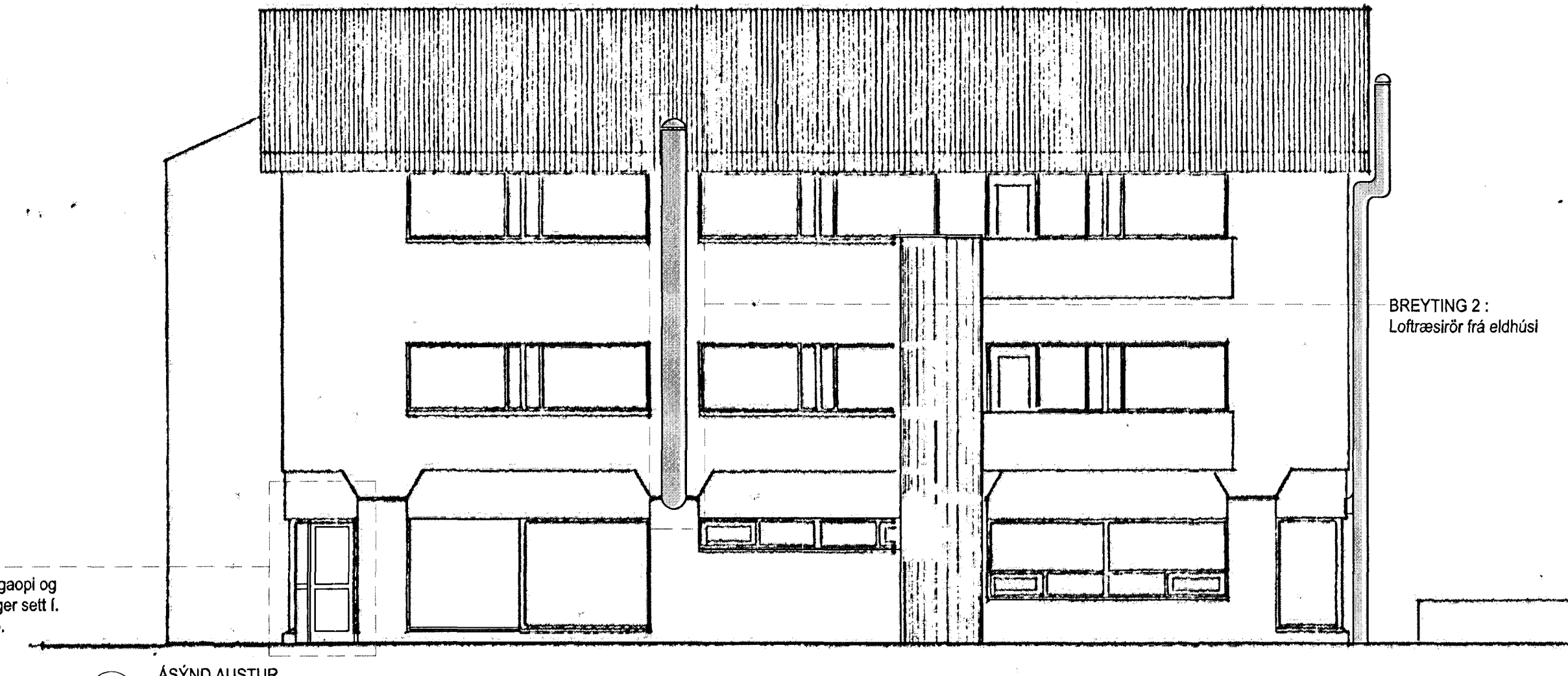
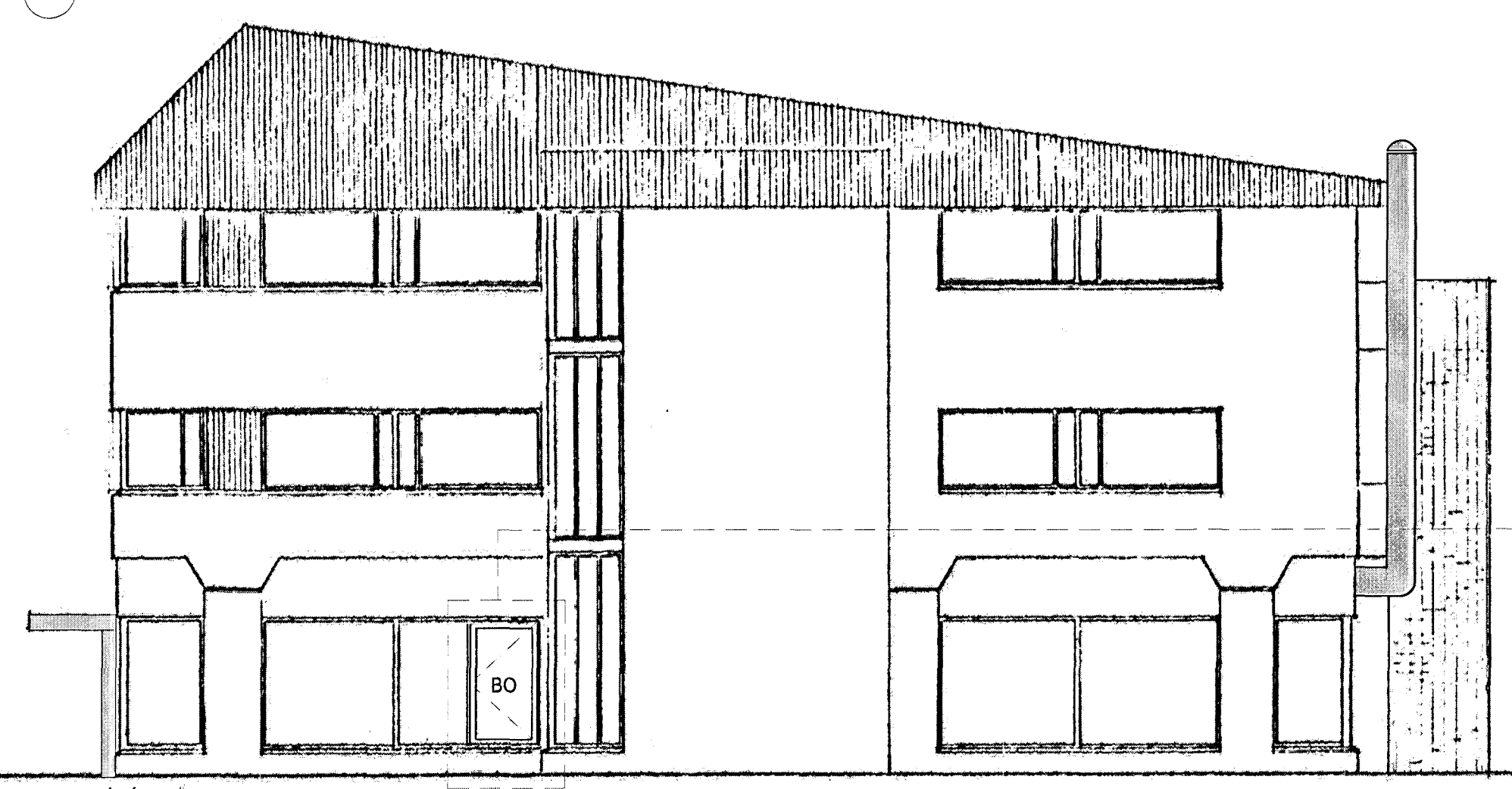

ASYND VESTUR

ASYND AUSTUR

30.01.2013

Saffran veitingastaður

Höfundur: Saffran
 Sveitafélag: 220 Hafnarfirður
 Væðing: AÐALUPPDRÆTTIR
 Skýringartexti: AFSTÖÐUMYND, GRUNNMÝND, ÚTLÍF OG SNID

Normað / teiknað: 10
 Vinnuár / samskipti: 143
 Mæskastær: 1:500 / 1:100
 Skjalnúmer: 1400-1-16001-00
 Skránumer: 12046

Andlát:
 Ó. Adalsteinn Ólafsson andlát list 41.10.11-2109
 Ó. Arnar Póla Jónsson andlát list 41.10.11-2109
 Ó. Björg Tólfsson andlát list 41.10.11-2109
 Ó. Björn Guðmundsson andlát list 41.10.11-2109
 Ó. Egi Guðmundsson andlát list 41.10.11-2109
 Ó. Jón Ólafsson andlát list 41.10.11-2109

Arkívskráning: 88 hæð III, hurð sett á skotveggar. B 27.01.2013 16
 Arkívskráning: 88 hæð III, hurð sett á skotveggar. A 06.01.2013 16

Arkívskráning: 88 hæð III, hurð sett á skotveggar. B 27.01.2013 16
 Arkívskráning: 88 hæð III, hurð sett á skotveggar. A 06.01.2013 16

dagsetning: 12.12.2012
 vörðun: 12-037

ARKÍŚ (99) 1.01 B
 arkitektar teikning breyting