

2 GRUNNMYND 1. HÆÐ
1:100

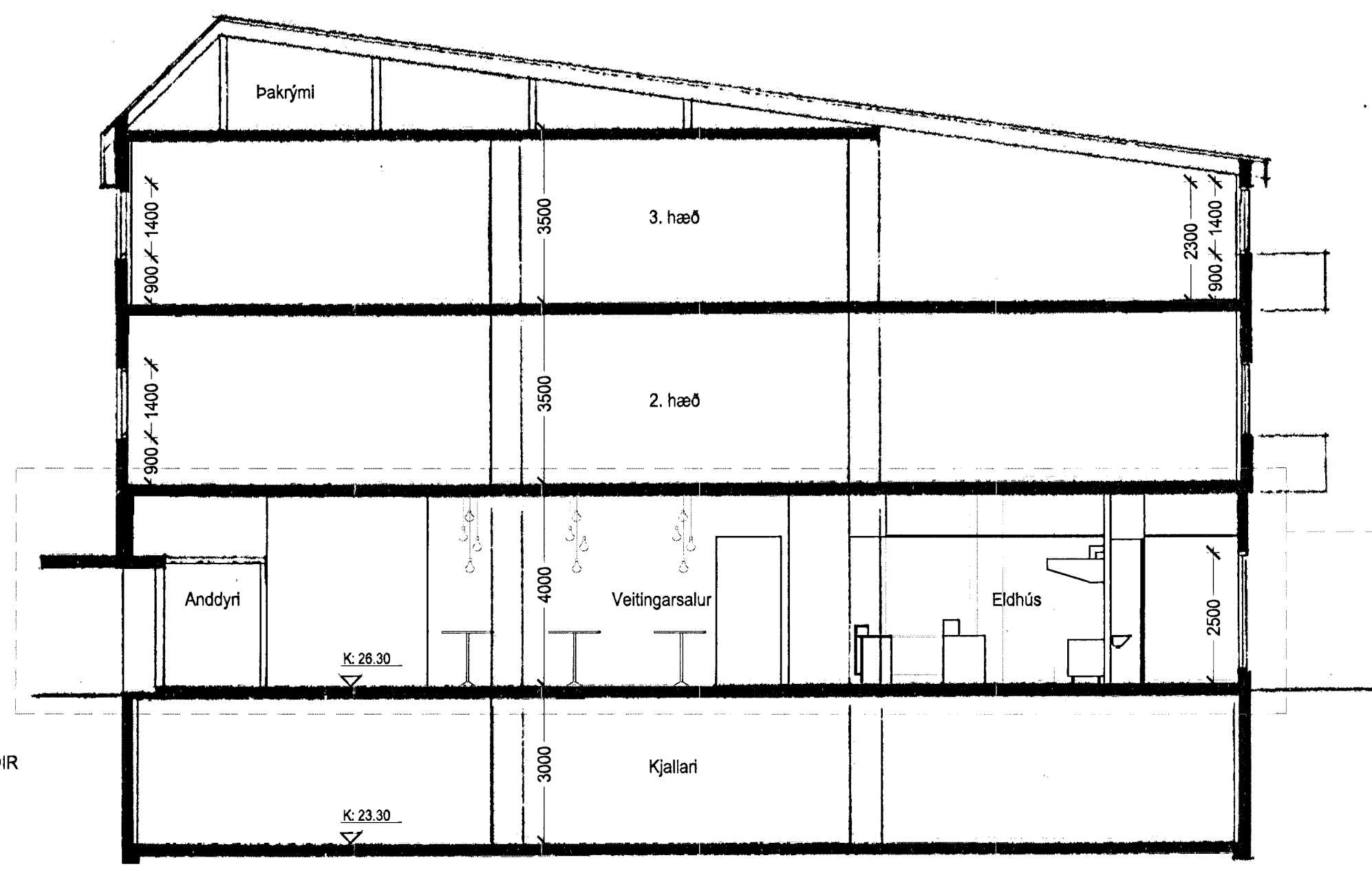

7 SNID A-A

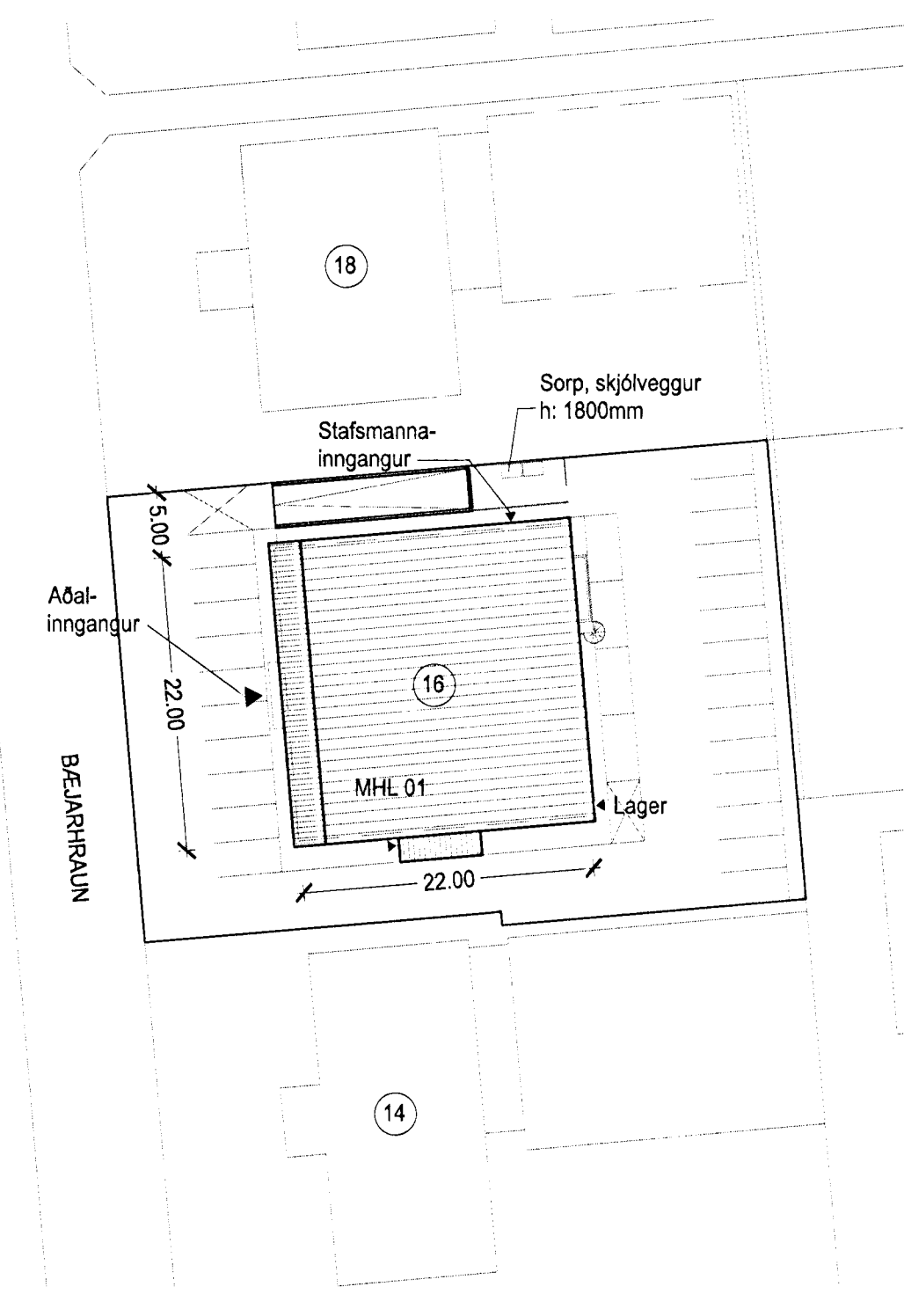

1 AFSTÖÐUMYND

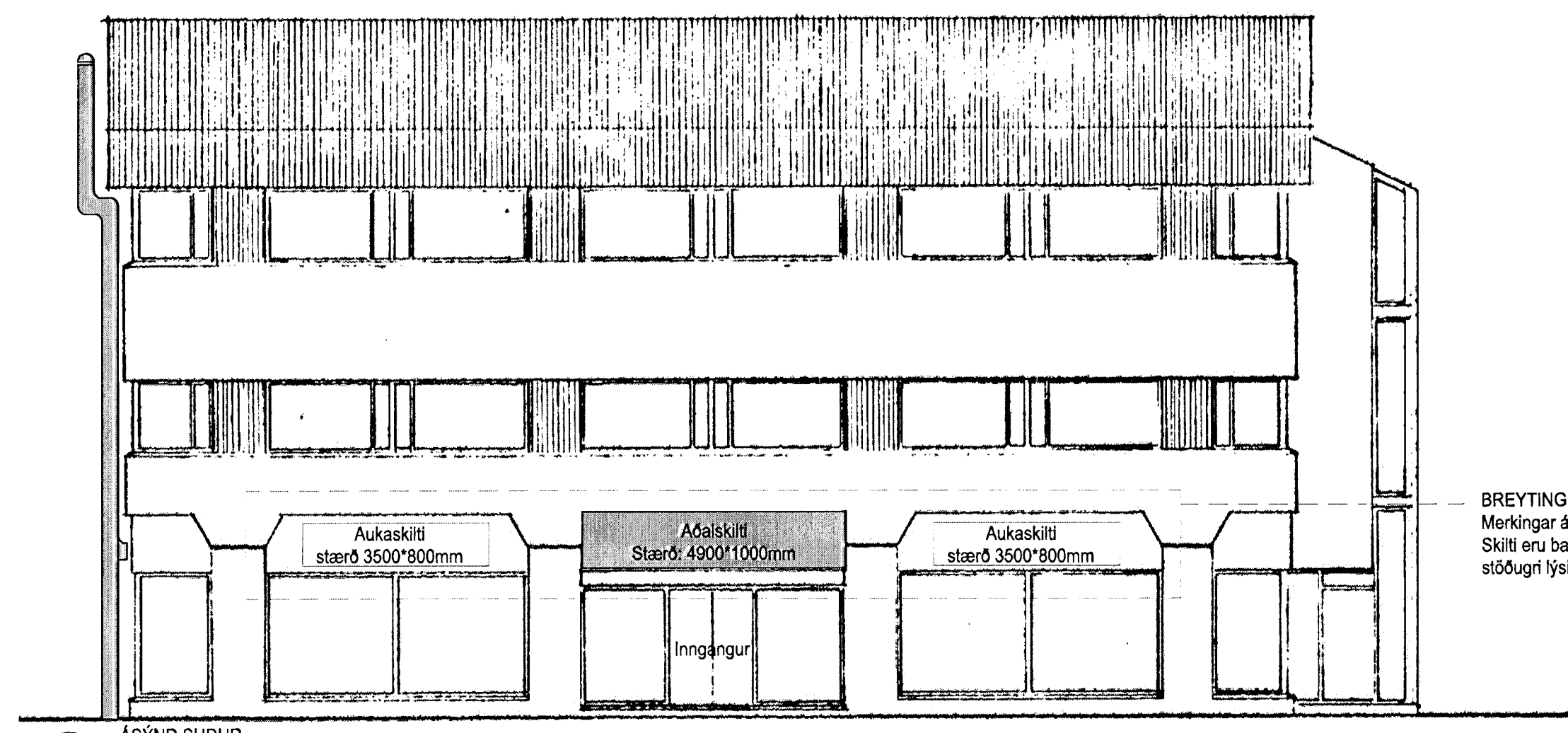

3 ÁSÝND SUDUR

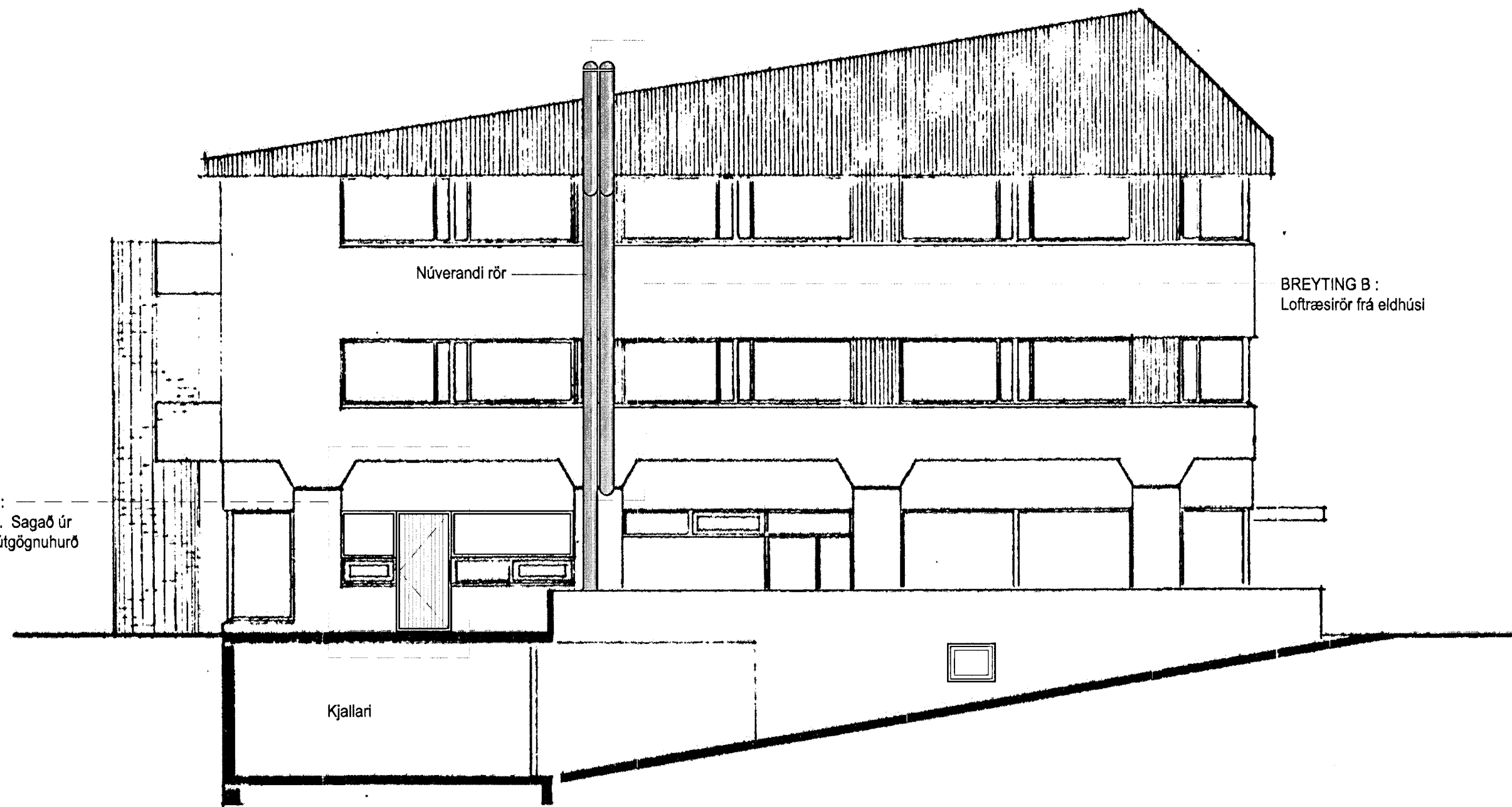

4 ÁSÝND NORDUR

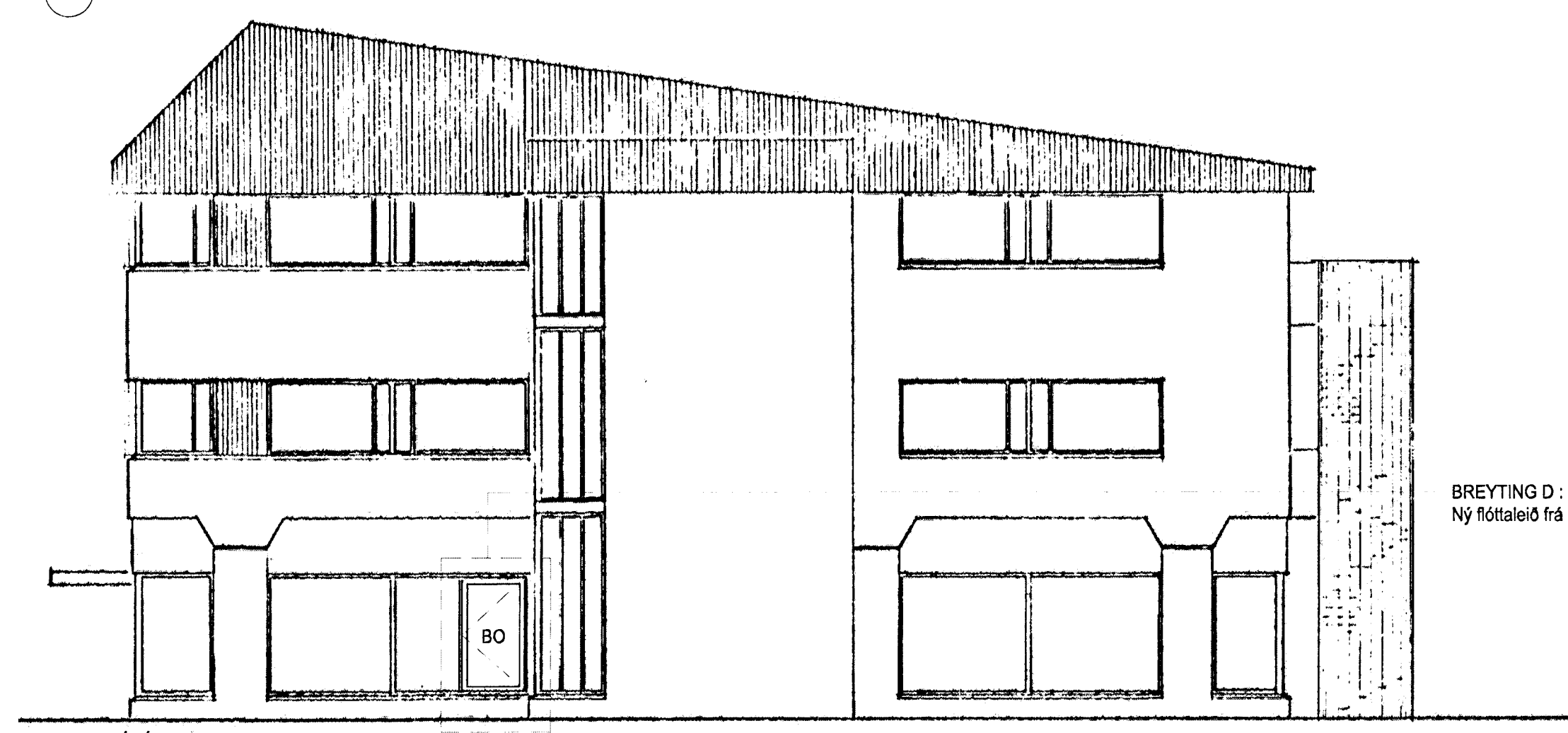

5 ÁSÝND VESTUR

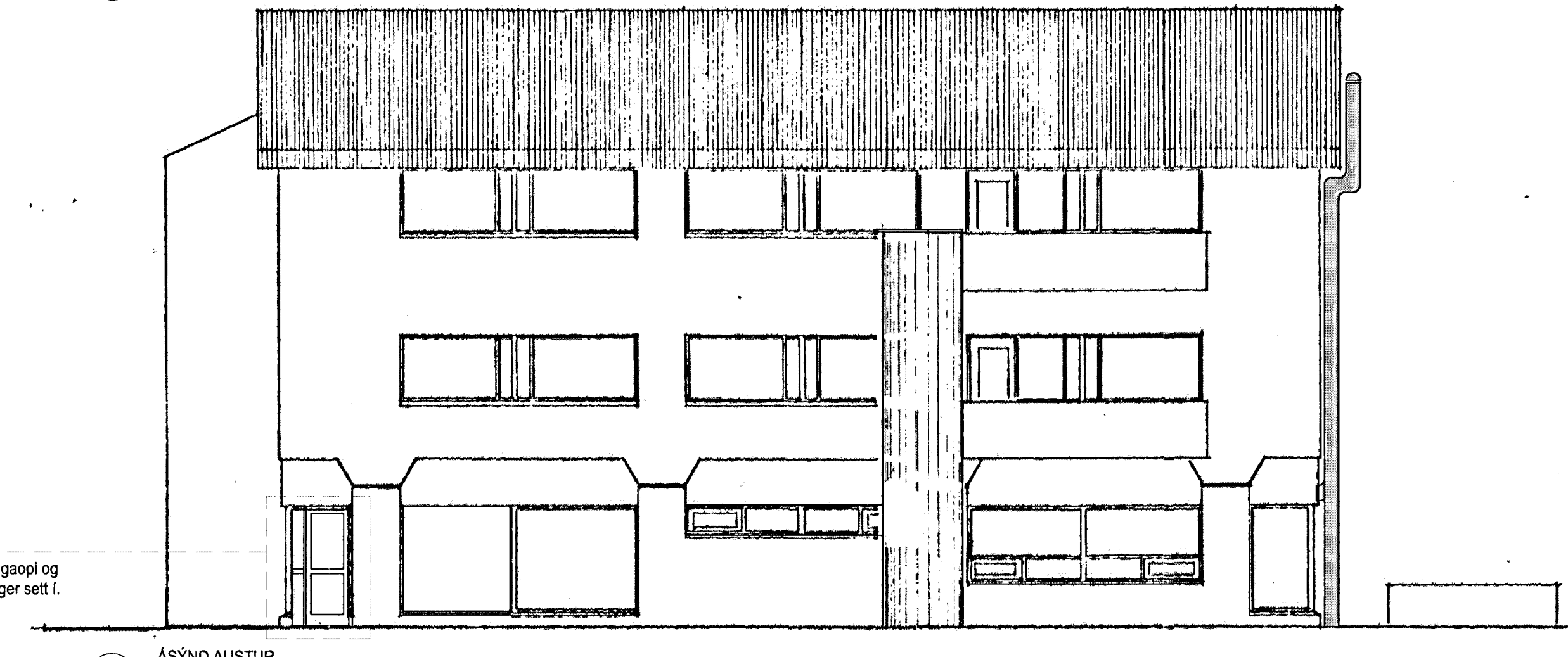

6 ÁSÝND AUSTUR

TEXTI:
NY STARFSEMI - VEITINGASTAÐUR 1. HÆÐ
 Á hæðinni opnar veitingastaður í flokki 2. Starfsemi er starfsleyfisskyld. Áætlaður opnunartími er frá 11-22 alla daga. Gert er ráð fyrir um 12 starfsmönnum á vakt í einu og sæti í sal skulu vera 98. Fjöldi salemra fer að kröfum heilbrigðisreglugerðar.
 Breytingar eiga aðeins við um 1. hæðina, byggingarmagn og eignarhlutar eru því óbreyttir.
 Breytingar eru á heildarskiplagi innahúsi 1. hæðar. Að auki skal sett hurð í gluggaop vörumótöku á austurhlíð (breyting A), hurð sett í gluggaop á norðurhlíð (breyting C) og hurð sett í gluggaop sem ný flöttaleið frá sal á vesturhlíð (breyting D). Loftrásir frá eldhúsi sett utan á hús á norðurhlíð (breyting B) og sótt er um leyfi fyrir skiltifot ofan við aðalinnangang (breyting E).
ALM. BYGGINGALÝSING:
 Nýir veggir skulu vera gífsveggir með stálstöðum.
 Klæðningar lofta og veggja skulu vera í 1. flokki, gólfefni í flokki G. Upphengd loft verða úr A-efnum.
BRUNAVARNIR:
 Brunahöfn er samkvæmt teikningu.
 Flöttaleiðir eru samkvæmt teikningu. Á hurðum flöttaleiða skal vera opnunarbúnaður samkv. ÍST EN 179. Rafdrifnar rennihúðir skulu (á afgreiðslutíma) opnað við boð frá brunavörðunarkerfi og straumför.
 Á hæðinni er brunavörðunarkerfi tengt viðkerndri vaktstöð. Stjórnstöð kerfis er við starfsmannangang. Út og neyðarfyring er samkvæmt reglugerð.
 Brunaslanga er á hæðinni og handslékkvækt staðsett í samvinnu við slökkvilið.
 Ekki er gert ráð fyrir að gas sé notað á hæðinni. Slökkvikerfi er í háf.
 Útoftunastokkur frá eldhúsi skal vera með heilsöðnum samskiptum og ganga öðrin upp fyrir þak.
 Upprunalegur hönnuður hússins er Stefán Ingólfsson.
 Teikningar eru byggðar á gildandi aðaluppdráttum.
 Míðað er við byggingareglugerð nr. 441/1998

Þýðing	breyting	dags	teiknað
Skiptingamynd			

Saffran veitingastaður
 Heimilisfang: Bæjarbraun 16
 Sveitafélag: 220 Hafnarfróði
 Venjufullt: AÐALUPPDRÆTTIR
 Skýringarblaði: AFSTÖÐUMYND, GRUNNMYND, ULTI OG SKIÐ

horndið	teiknað	10	staðgætt	1400-116000160
viðskipti	teiknað	18	teiknað	120246
markað	teiknað	1:500/1:100	teiknað	

Alitak:	alteskið	4.11.11/1.2149
Ó. Adalstein Jónsson	alteskið	4.10.11/1.4819
Ó. Anna Þór Jónsson	alteskið	4.10.11/1.4819
Ó. Björg Helgadóttir	alteskið	4.10.11/1.4819
Ó. Eign Guðmundsson	alteskið	4.10.11/1.4819
Ó. Egl Guðmundsson	alteskið	4.10.11/1.4819
Ó. Hannes Guðmundsson	alteskið	4.10.11/1.4819
Ó. Hildur Guðmundsson	alteskið	4.10.11/1.4819
Ó. Hildur Guðmundsson	alteskið	4.10.11/1.4819
Ó. Hildur Guðmundsson	alteskið	4.10.11/1.4819

Mál afhentur: 10.12.2012
 105 Reykjavík
 Sími: 511 2200
 www.arkis.is

dagsetning: 12.12.2012
 verkfr.: 12.037
ARKÍŚ
 arkitektar (99) 1.01
 teikning breyting

