

GRUNNMYND KJALLARA, HITI, M:100

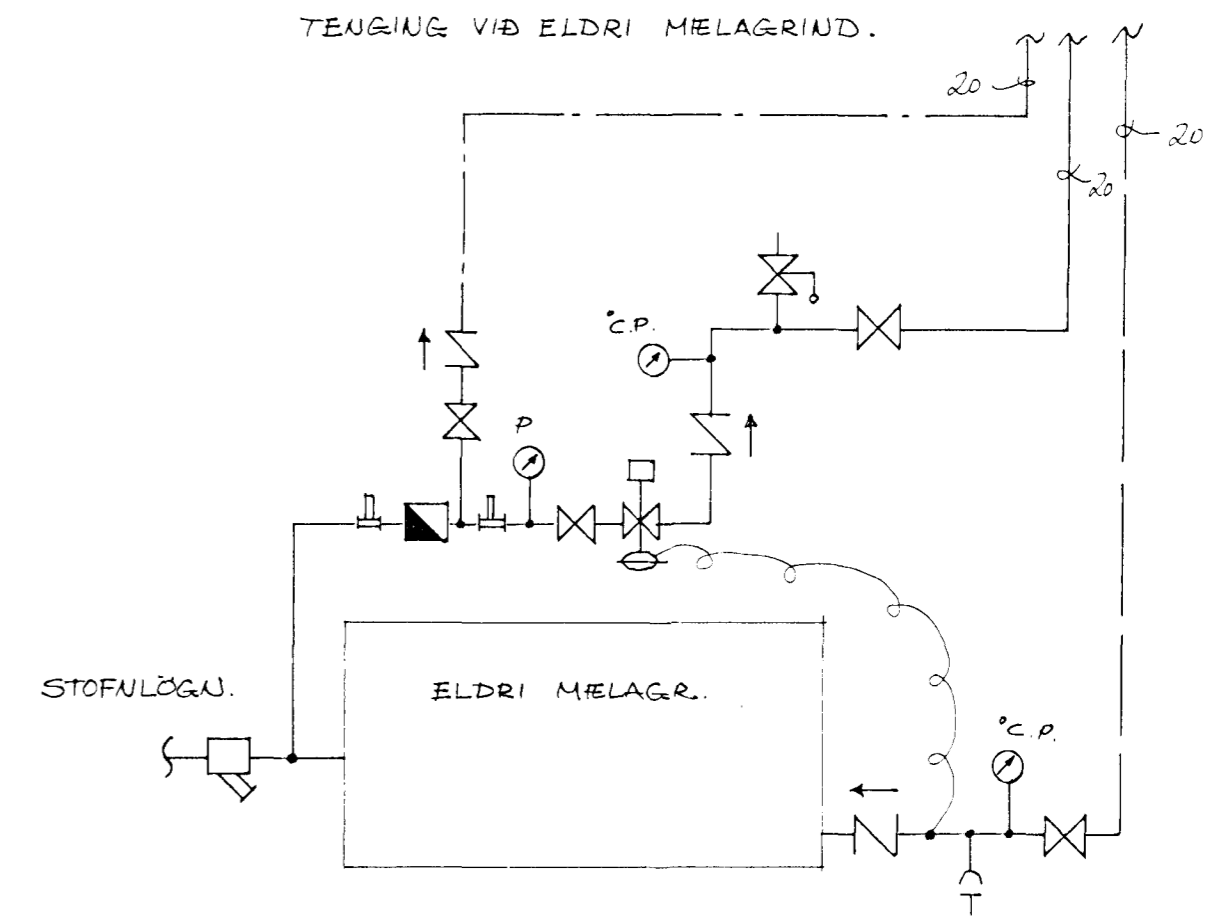
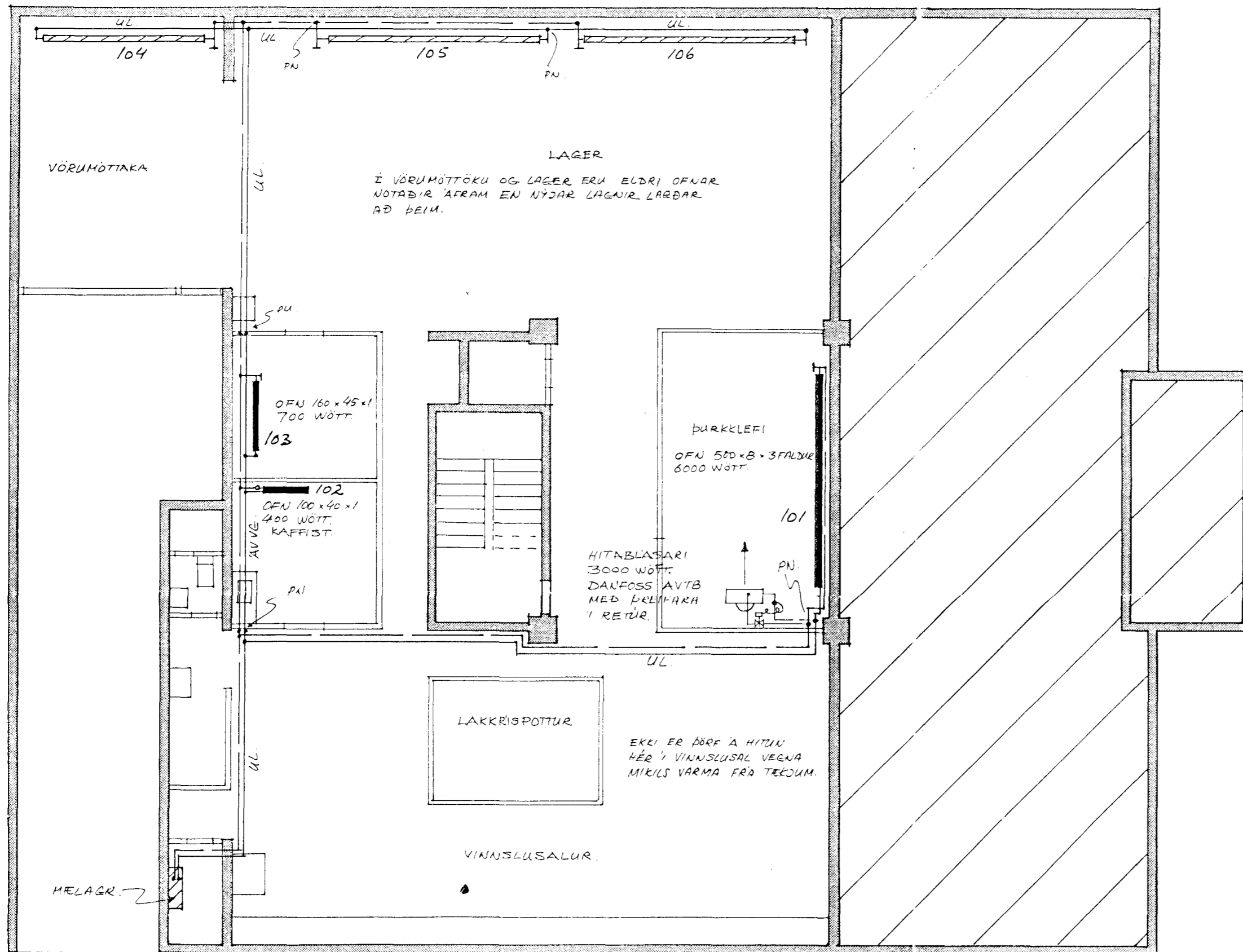

SKÝRINGAR

Á alla ofna komi stillit og loftskrúfa.
Nota skal svartar pípur. Þvermál pípa er gefið á rúmmynd.
Þrýstiprófa skal pípur upp í 6 kg/cm² með köldu vatni.
Allar lagnir eru sýnilegar og skulu þær óeinangraðar og snyrtilega frá þeim
gengið með þar til gerðum festingum.
Ofnar nr. 101, 102 og 103 eru nýjir en nr. 104, 105 og 106 eru ofnar sem
voru fyrir, aðeins lagðar nýjar lagnir að þeim.
Vegna hita frá lakkrísvélum er ekki þörf á ofnum á öðrum stöðum en þeim
sem grunnmyndin gefur til kynna.
Að öllu skal farið eftir ísl. reglugerðum.

- pn. : pípa niður
- pu. : pípa upp
- ie. : í einangrun
- áv. : á vegg
- ul. : undir lofti
- vg. : við gólf

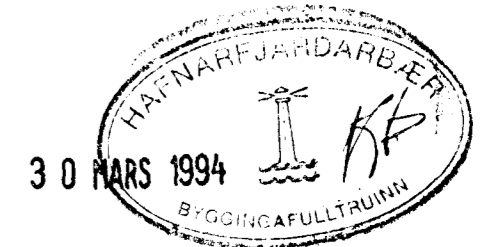

Tækniþjónusta Jóns R. Sigmundssonar		Nethyl 2, Rvík.	k.t. 030651 - 3919
Sími: 688440	Bæjarhraun 16, Hf. Kjallari.		
Mælikv: 1:50	Hiti.	Nr. 227-H-1	
Hannað: J.R.S.	Grunnmynd.		
Teikn.: J.R.S.			
Dags.: Mars 94			
<i>Jón R. Sigmundsson</i>			