

20 MAI 2003

Byggingafulltrúinn í Hafnarfirði
Erlendur Hjálmarsson

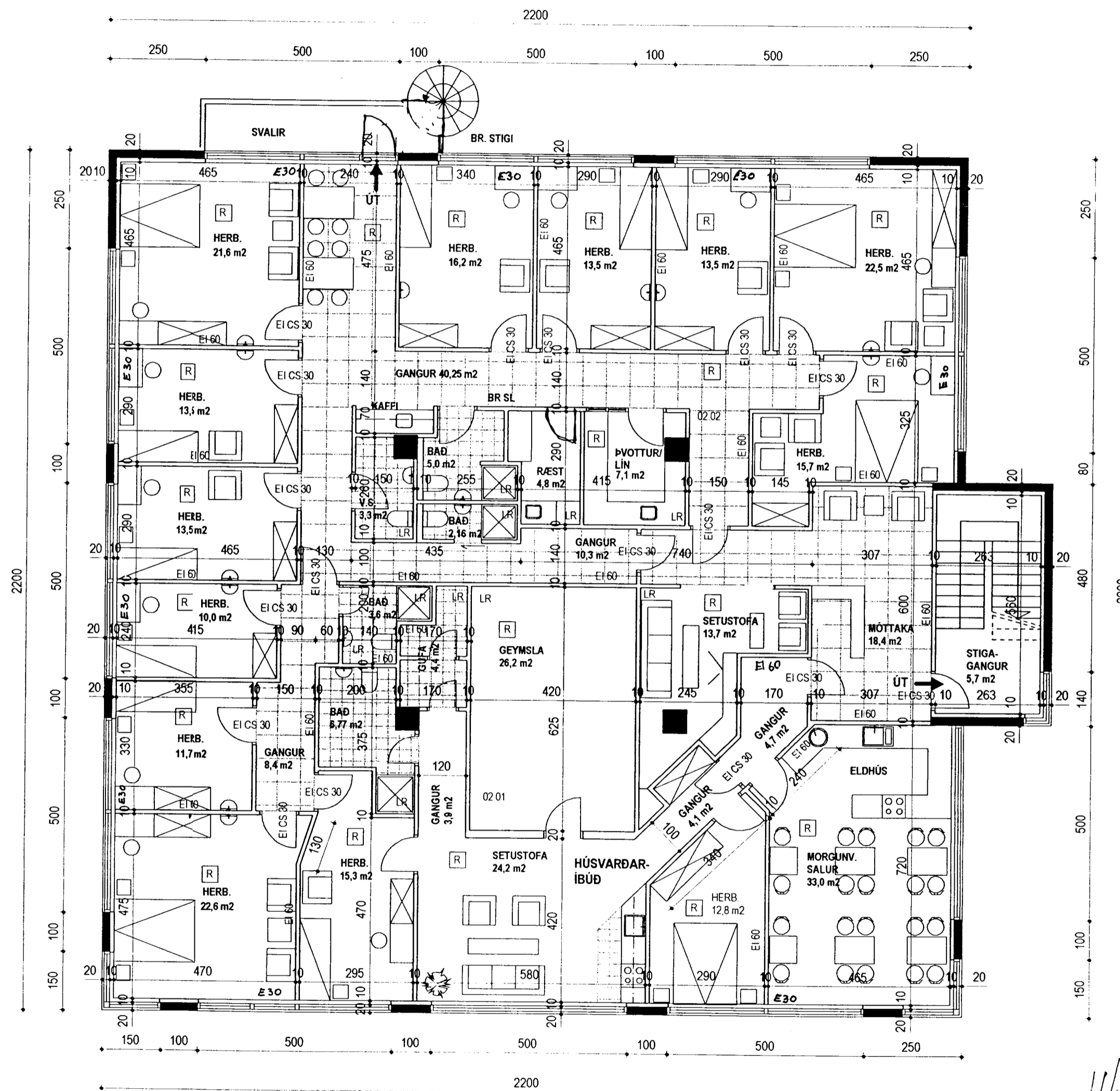

GRUNNMYND MKV. 1:100

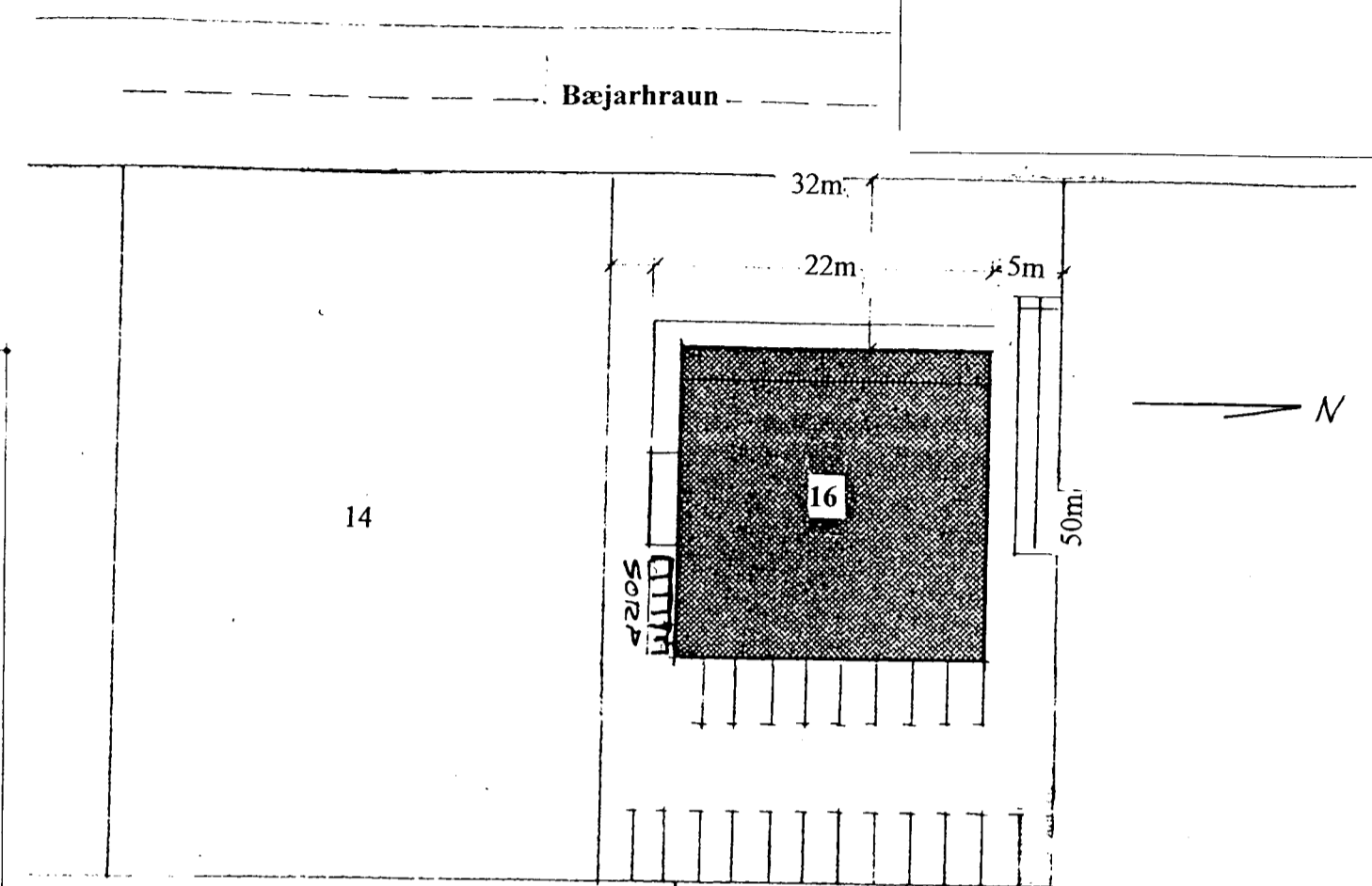

Efnislýsing:

Innveggjagrindur eru 70 mm blikkstoðir.
Einangrun er 70mm steinull.
Klætt er á grind með tvöfaldr
13 mm gipsplötuklæðningu.

Brunavarnir:

[R] = Reykskinjari í öllum herbergjum
Í húsinu skal vera sjálfvirk brunaviðvörðunarkerfi
tenkt vaktstöð í samræmi við reglur Brunamála-
stofnunar.
Í öllum rýmingarleiðum skal vera út- og neyðarlýsing.
Allar nýjar klæðningar skal vera í fl.1

**Bæjarhraun 16
Hafnarfirði.**

Nr. 100
Afstöðumynd mkv. 1:500
Grunnmynd 2. hæð mkv. 1:100
breyttist í íbúðarútleigu-
herbergi.
Gisting fyrir 16 manns.

Uppdráttur er unninn
á grundvelli samþykkrar
teikningar eftir

Stefán Ingólfsson

MKV. 1:100

Dags. 08.12.02.

Páll Björgvinsson arkitekt

Kt.:050953-3439

Sólvallagötu 35, 101 Reykjavík.

Gsm 897 1657

Páll Björgvinsson

11.3.03
Perf
Slökkvilið í Hafnarfirði

HEILBRIGÐISEFTIRLIT
HAFNARFJARDAR-
OG KOPAVOGSSVÆÐIS
Garðatorgi 7 - 210 Garðabæ

10. mars 2003
Ceasar H. Ceasarsson