

BÆJARHRAUN 20 HAFNARFIRÐI.

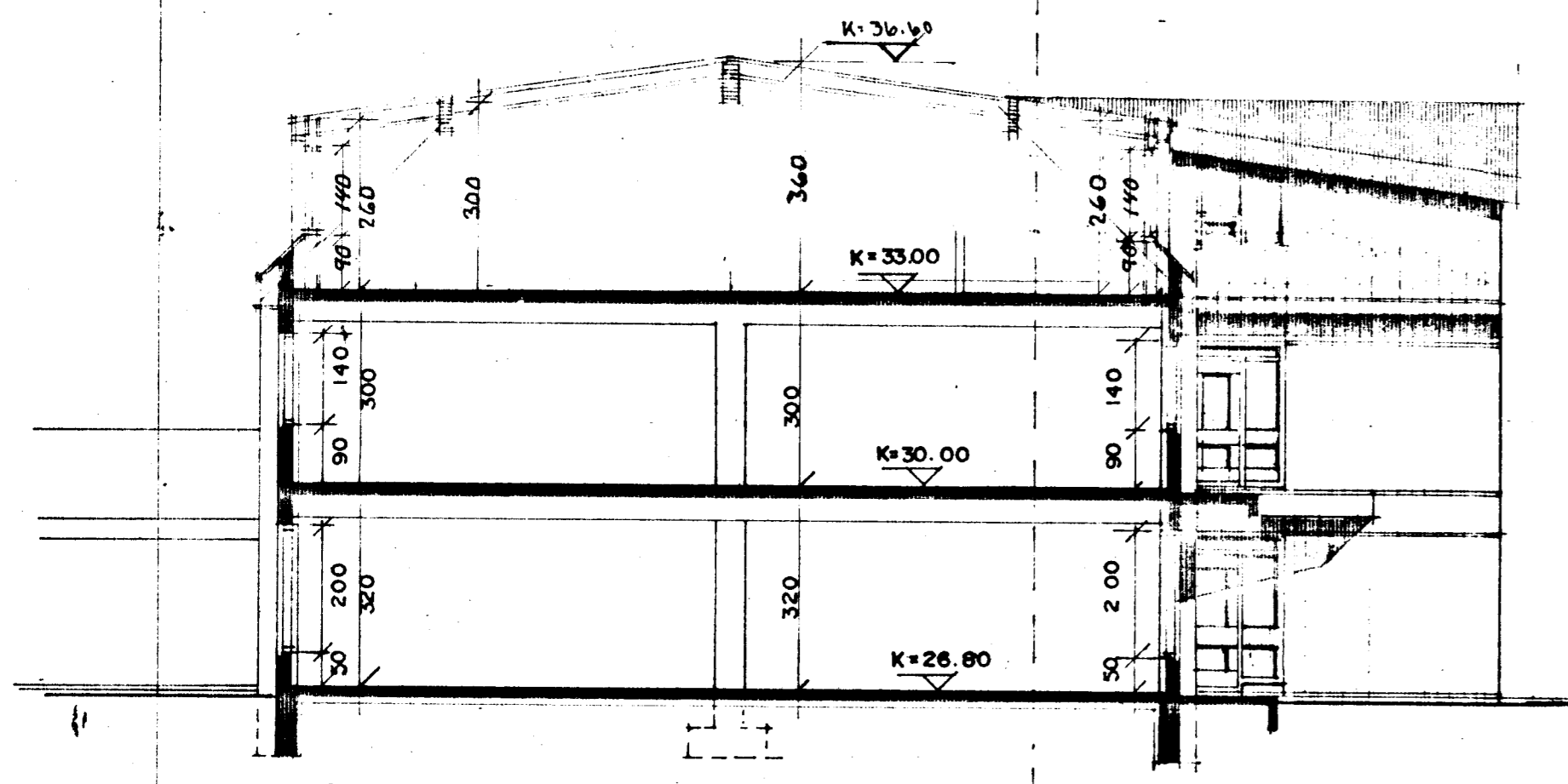

SNID A-A M. 1:100

SKYRINGAR: BYGGINGARI YSING.
 INDIRSTYRUR OG BOTNPLATA ERU STAÐSTEYPT Á HRAINFYLLINGU. ÖLVEGGIR STAÐSTEYPTIR, 20 SM. 7 SM EINANGRUN, 2 SM MÖRHÖÐ. ÖLF OG LÖFTPLATA STAÐSTEYPT (VELSÍÐIÐ).
 ÞAK: ÞAKHÉÐIN ER HINÞIÐ DR. LÍMTRÉBÍTUM OG SÖLUM, SPÉRRUR ERU FESTAÐAR VIÐ BÍTA MEÐ 40MM* STAÐFESTINGUM OG STEYPTAR FASTAR VIÐ ÞRÍFÖGGL. HEILIKLIFFT MEÐ 1X6" BORDVIÐ, ÞAKPAPPI OG ÞAKSTÁL. EINANGRUN 15 SM STEINULL.
 VANDANDI STAÐSETNINGU OG BRNAD VEGNA ELDVARNA SKAL FYLGJA FYRIRMIÐUM SI ÖKKVÍJ LÖSSTJÓRA. B.S.L. BRINASLANGA 25 M. B-30 OG F-30 BRINAVARNAHURDIR OG VEGGIR. GLER I F-30 HURURUM OG GLUGGUM SKAL VERA VIÐRERKNIT AF BRINAMALASTOFNIN RITKISTU. K GILDI SEU I SAMRÉMI VIÐ ÍST. 66. I.R. LÖFTRÉSTING.

STÆRÐIR:

1. HÆÐ.	375.0 M2	1200.0 M3
2. HÆÐ.	375.0 M2	1125.0 M3
ÞAKHÆÐ.	282.0 M2	826.0 M3
SAMTALS.	1032.0 M2 br.	3151.0 M3 br.

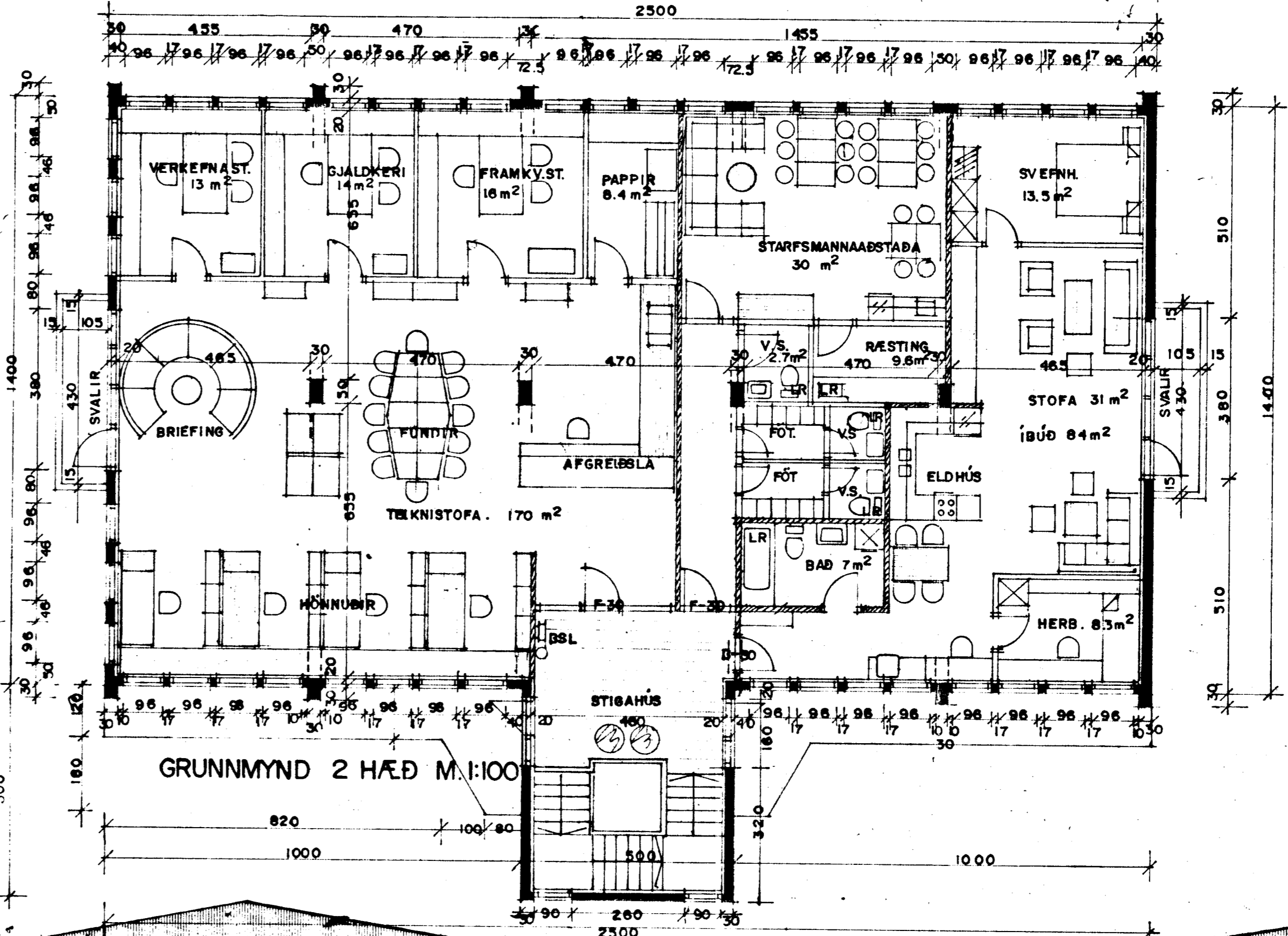

GRUNNMYND 2 HÆÐ M. 1:100

Samþykkt á fundi bygginga-
nefndar p. 19/11 1987
BYGGINGAFULLTRÚINN
Í HAFNARFIRÐI
Sigurður Þorvartarson

*Bláa með er 2. hæð og 3. hæð
kúpaþak með 60° gryn.*

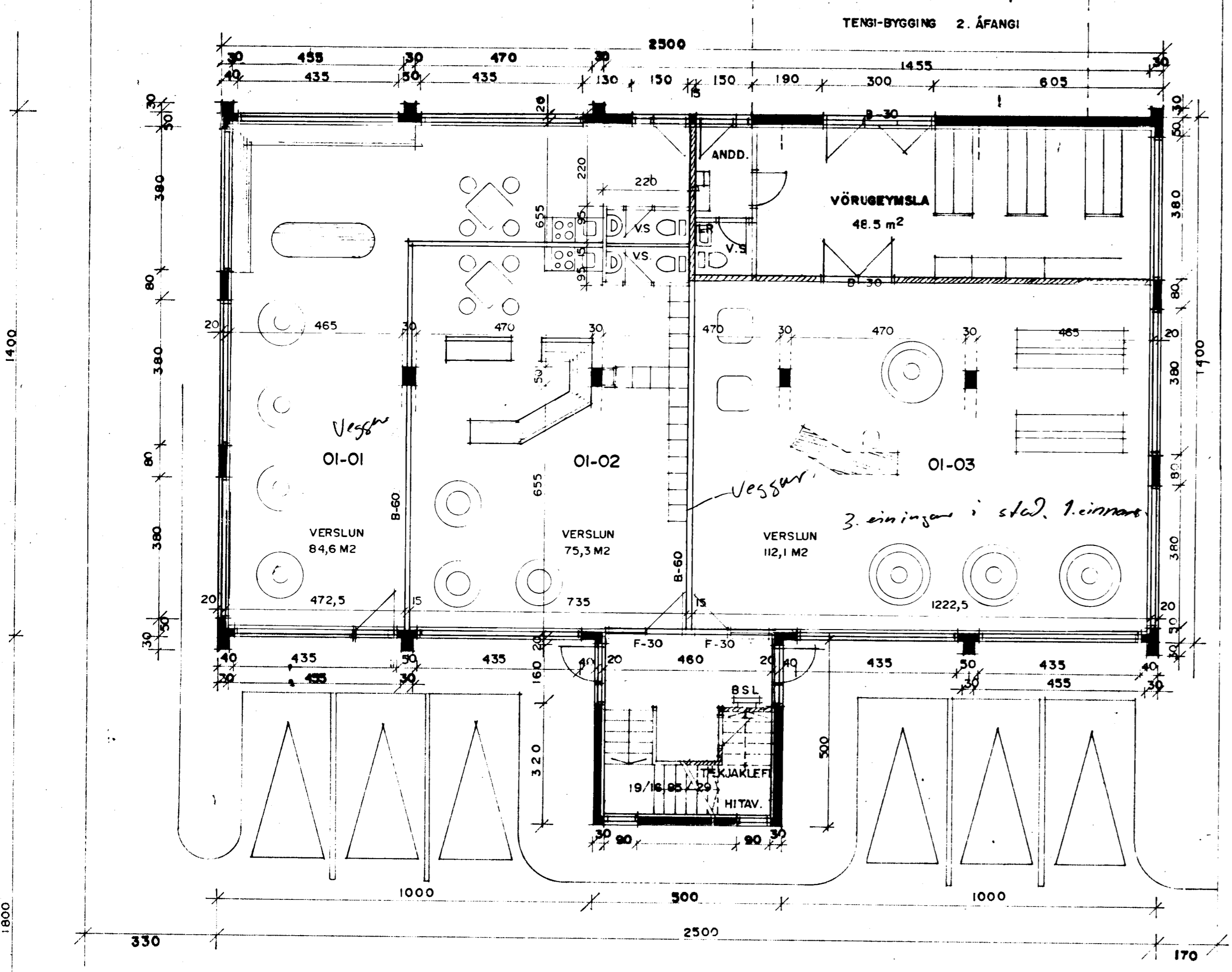

GRUNNMYND 1 HÆÐ M. 1:100

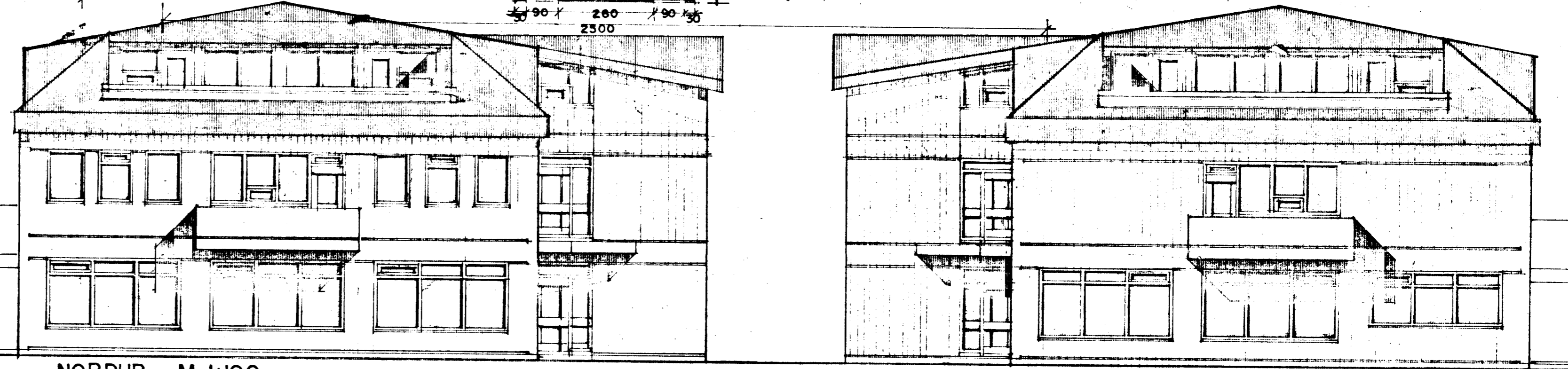

NORÐUR M. 1:100

SÚÐUR M. 1:100

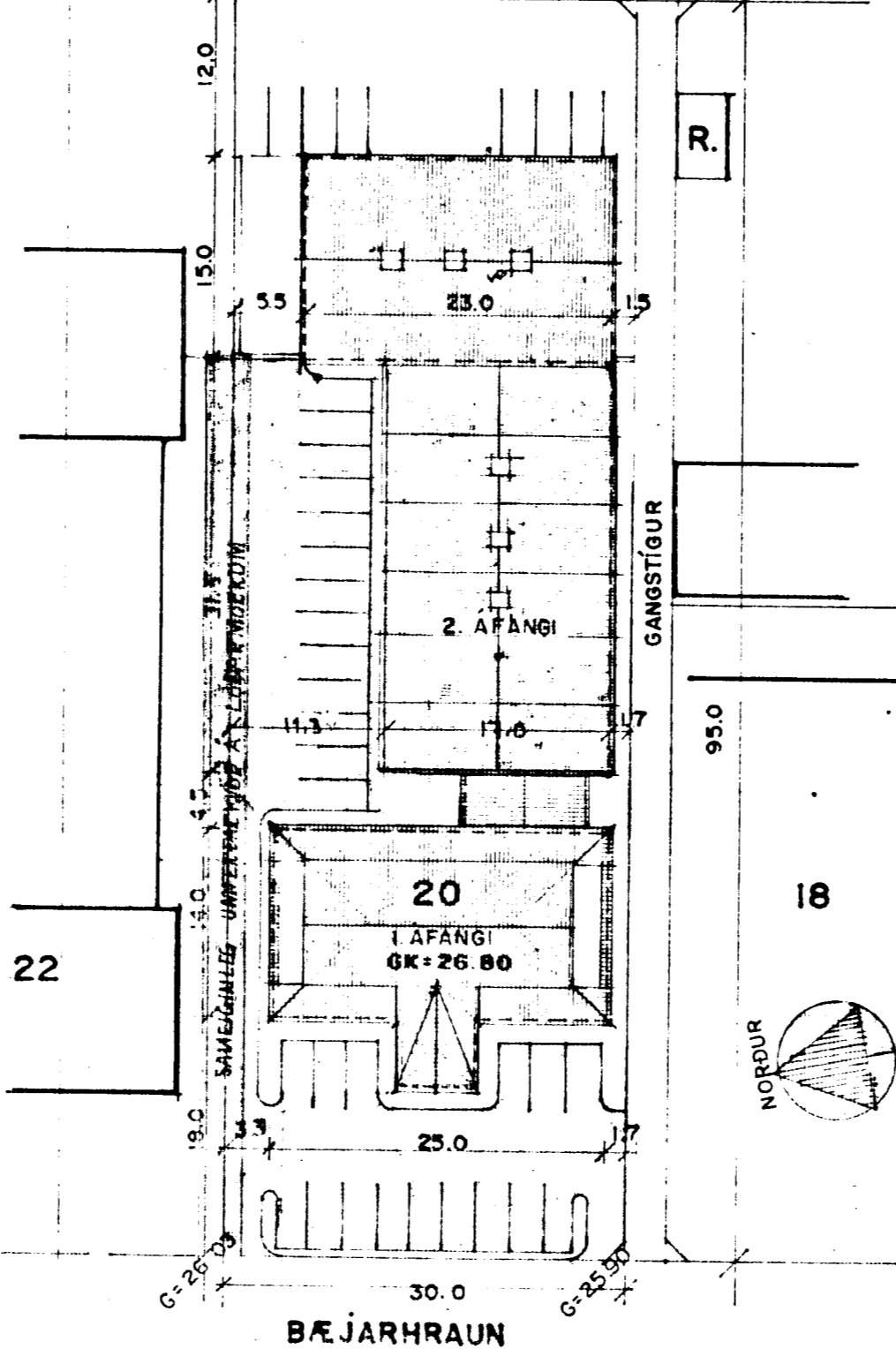

VESTUR M. 1:100

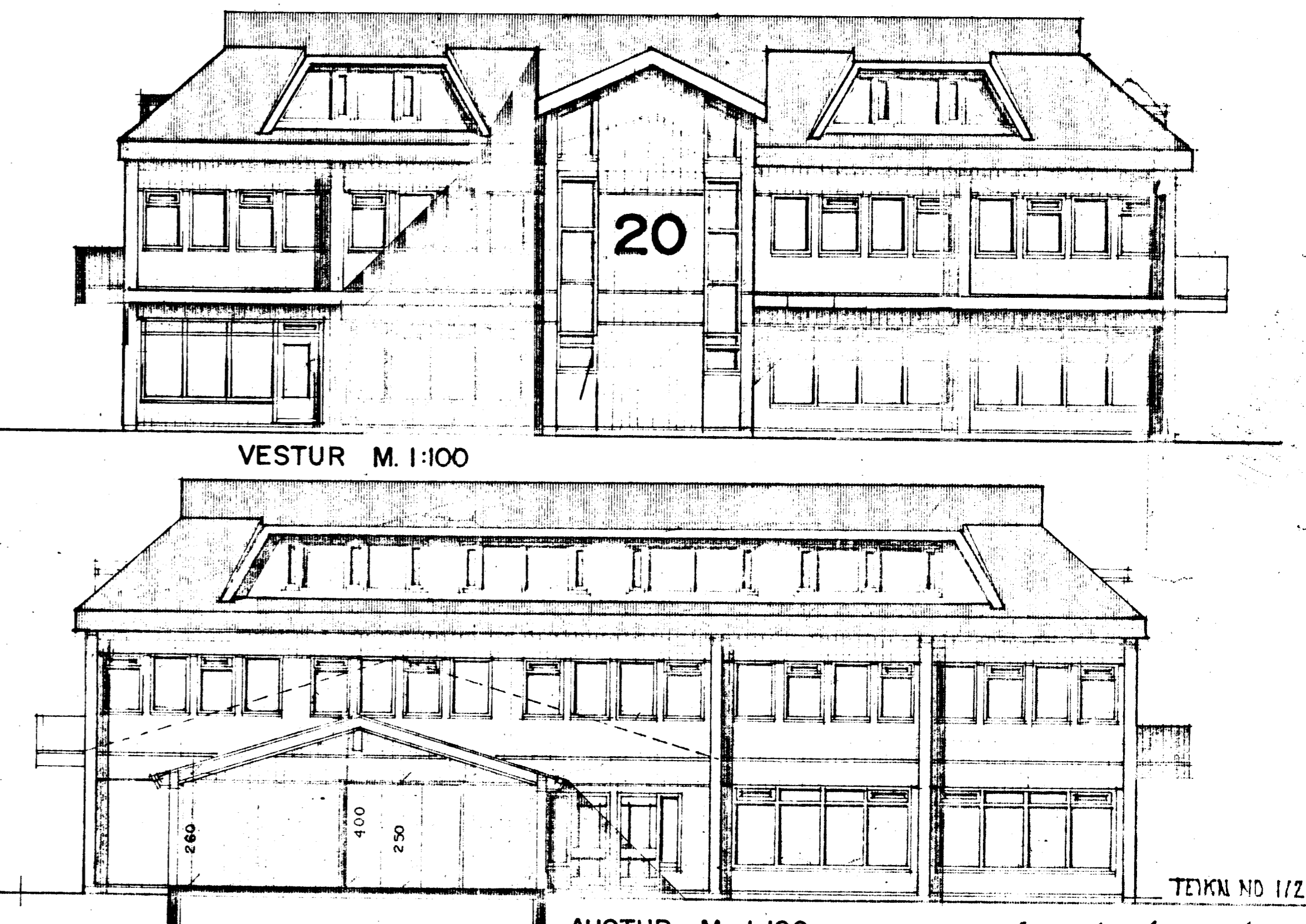

AUSTUR M. 1:100

AFSTÖÐUMYND M. 1: 500.

BREYTT 20-02-87. SIG. Þ. BREYTT Í JÚNÍ 1988 (RÍSHÉÐ TÆKNVÆÐ) *Sigp.*
 BREYTT 1. HÆÐ JAN 1994

TEIKNAD Í FEBRÚAR 1987. SIGURÐUR ÞORVARDARSON BYGGINGAFRÆÐINGUR. BFI. STRANDGÖTU 11 HAFNARFIRÐI. S. 6515/0. *Sigurður Þorvartarson*

TEIKN NÖ 112.