

BÆJARHRAUN 20 (BAKHUS)

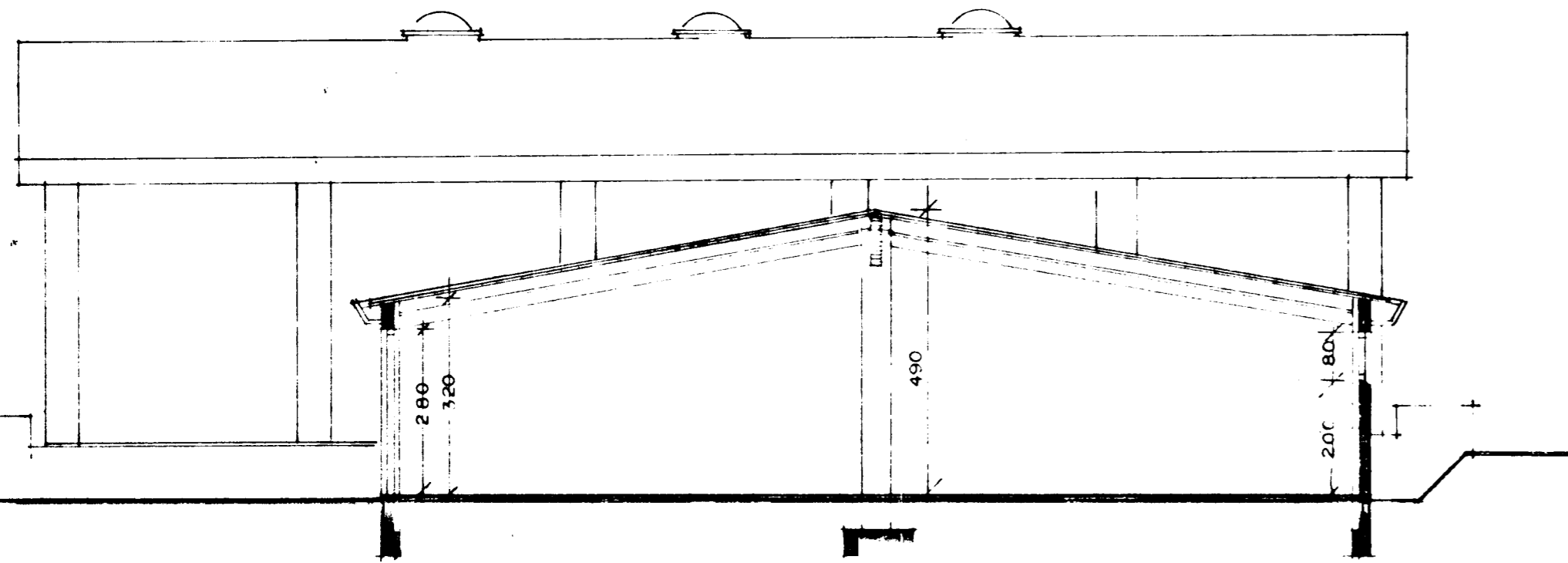

SNID A-A M. 1:100.

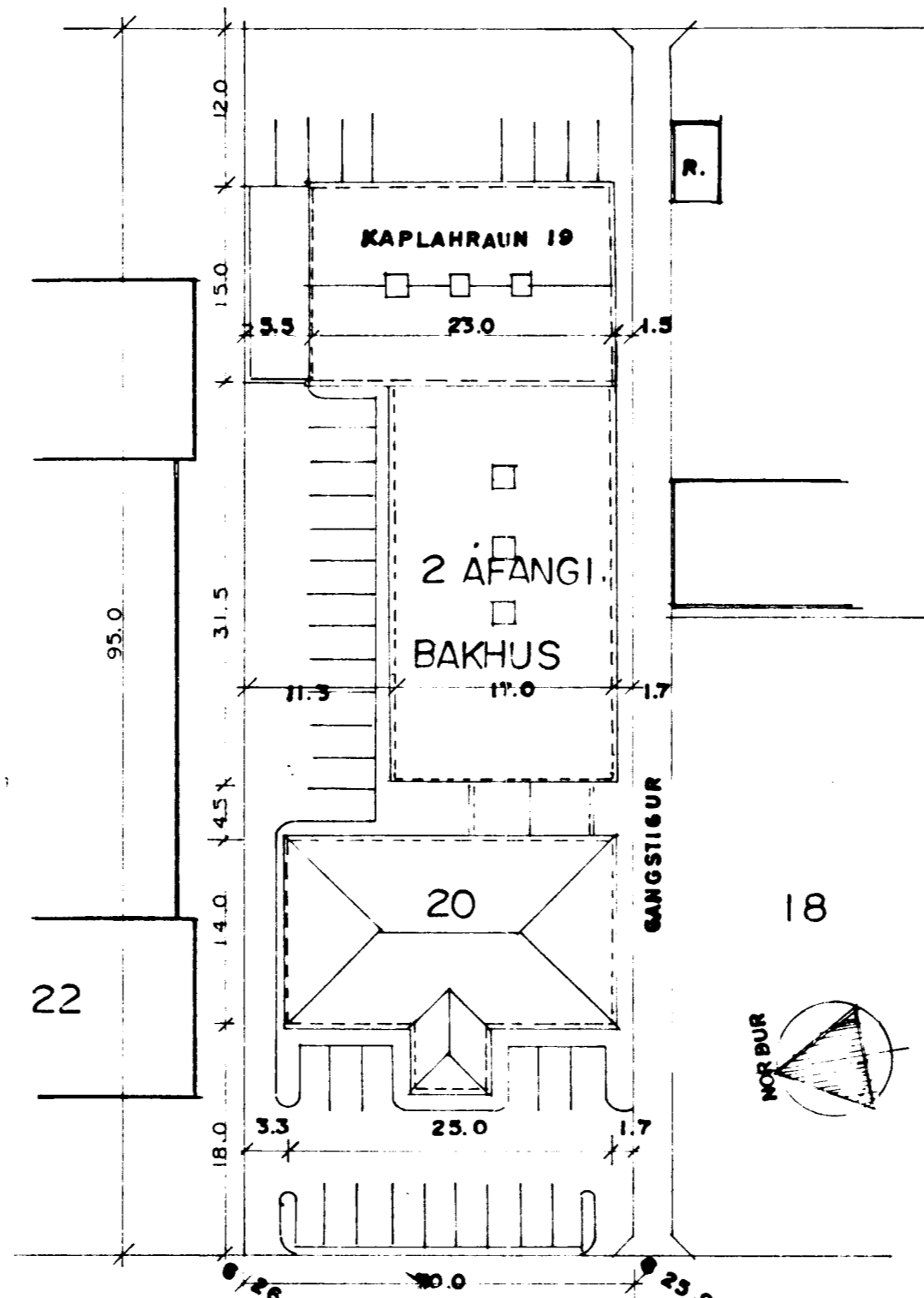

AFSTÖÐUMYND M. 1:500

BYGGINGALÝSING:
 UNDRISTÖÐUR: STADSTYPTAR.
 BOTNIATA: STADSTYPT A HRAINFYLLINGU. VÉLSLIÐUÐ MED HALLA AD NEMRIÐLUM.
 ÖTVEGGIR: STADSTYPTIR 20 SM. 7 SM. EINANCRIN, 2 SM MPRHÖÐ.
 ÞAKVIRKI: ÞAKBITAR OR LITRE, SPERRUÐ 50 X 200 MM C/C 600MM.
 ÞAKKLÆDNING: KLÆDNING 25 X 150 MM BORDVIRUÐ, ÞAKPAPPI OG ÞAKSTÁL.
 LOFTAKLÆDNING: LOFTIÐ KLÆDIST AD NEDAN MED 14 MM SPÓNARÞILUM, EINANCRIN 200 MM STEINULL.
 ELDVARNIR: FYLGJA SKAL FYRIRLUM SIÞKYVIL DÖSTJÓRA UM ELDVARNARÖÐNAD OG STADREININGU HANG. B. TÁKNAR STADREININGU SPONNEDS ELDVARNARÖÐNADAR. BSL = BRINASLANGA 25 M., B-60, B-30 OG E-30 = ELDVARNARÞRIGIR OG VEGGIR. ADALÞURÐARÞRIGI HÖSSING SKILIÐ HINNAD FYRIR 60 MINUTNA ÞRINADOL.
 L.R. GERT ER RÁÐ FYRIR AD ÖLL LOKIÐ RYMI SEU LOFTTRAST A VEIRANAN HATT. ÞAR SEM STARI SEMI T HÖSSINGU KALLAR A LOFTTRASTINGU SKAL LOFTTRASTA T SAMRÆMI VED STADIA OG LÖG.
 KÖNNARTEIÐUR: KÖNNARTEIÐUR EINSTAKRA RYGGINGARLITA SEU T SAMRÆMI VED T.S.L. 66.

STOFDIR:
 HÖSD ER 576 M² ÞRÖTTU. ÞAR AF TENGIRYGGING 40,5 M² ÞRÖTTU.
 HÖSD ER 2.462,6 M³ ÞRÖTTU. ÞAR AF TENGIRYGGING 129,6 M³ ÞRÖTTU.

Samþykkt á fundi bygginga- og húsnæðisráðs í Hlíðinni nr. 25/2. 1988
 BYGGINGA- OG HÚSNÆÐISRÁÐIÐ
 Í HLIÐINNI
 Stofdir: Klæðing um loftaklæðing á loftaklæðingum nr. 20 og 22 v.ú.ð.
 Bæjarhraun 20 og 22 v.ú.ð.

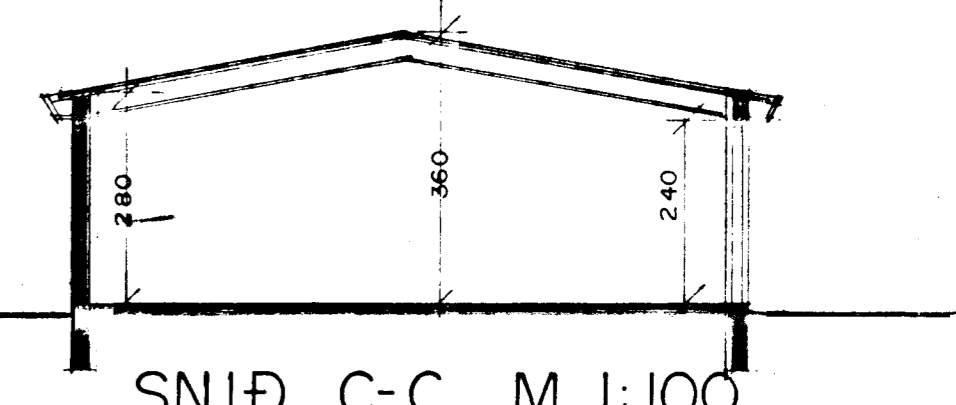

SNID C-C M. 1:100

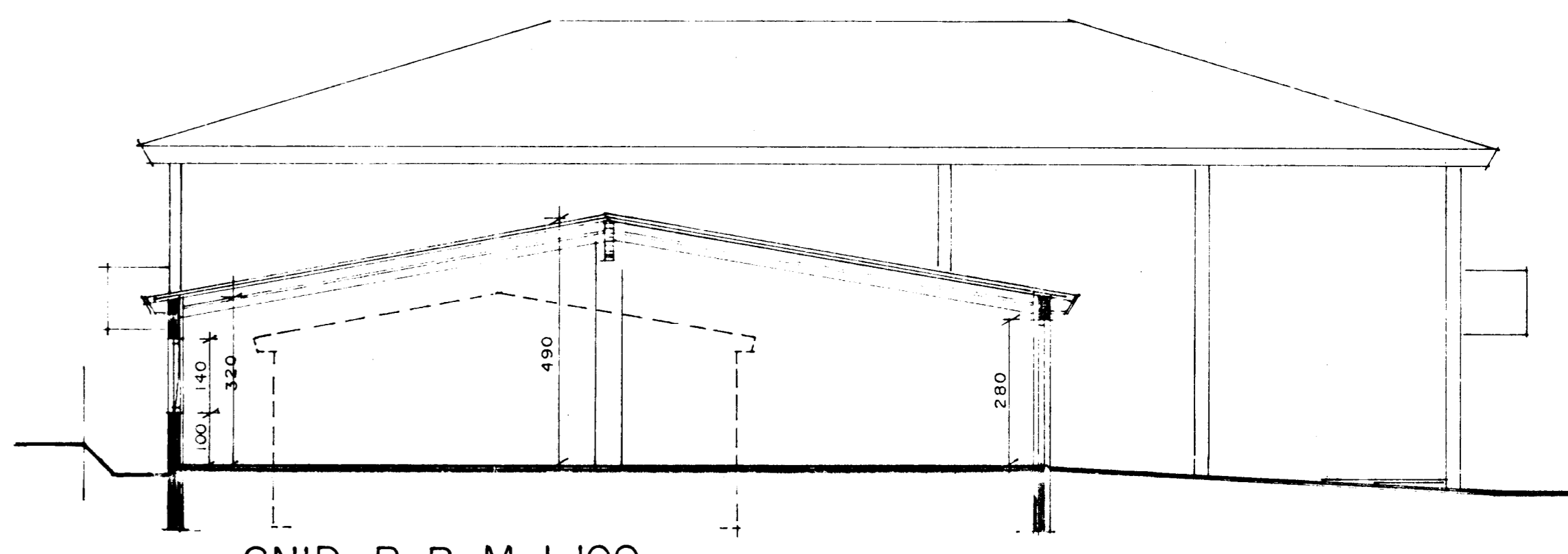

SNID B-B M. 1:100

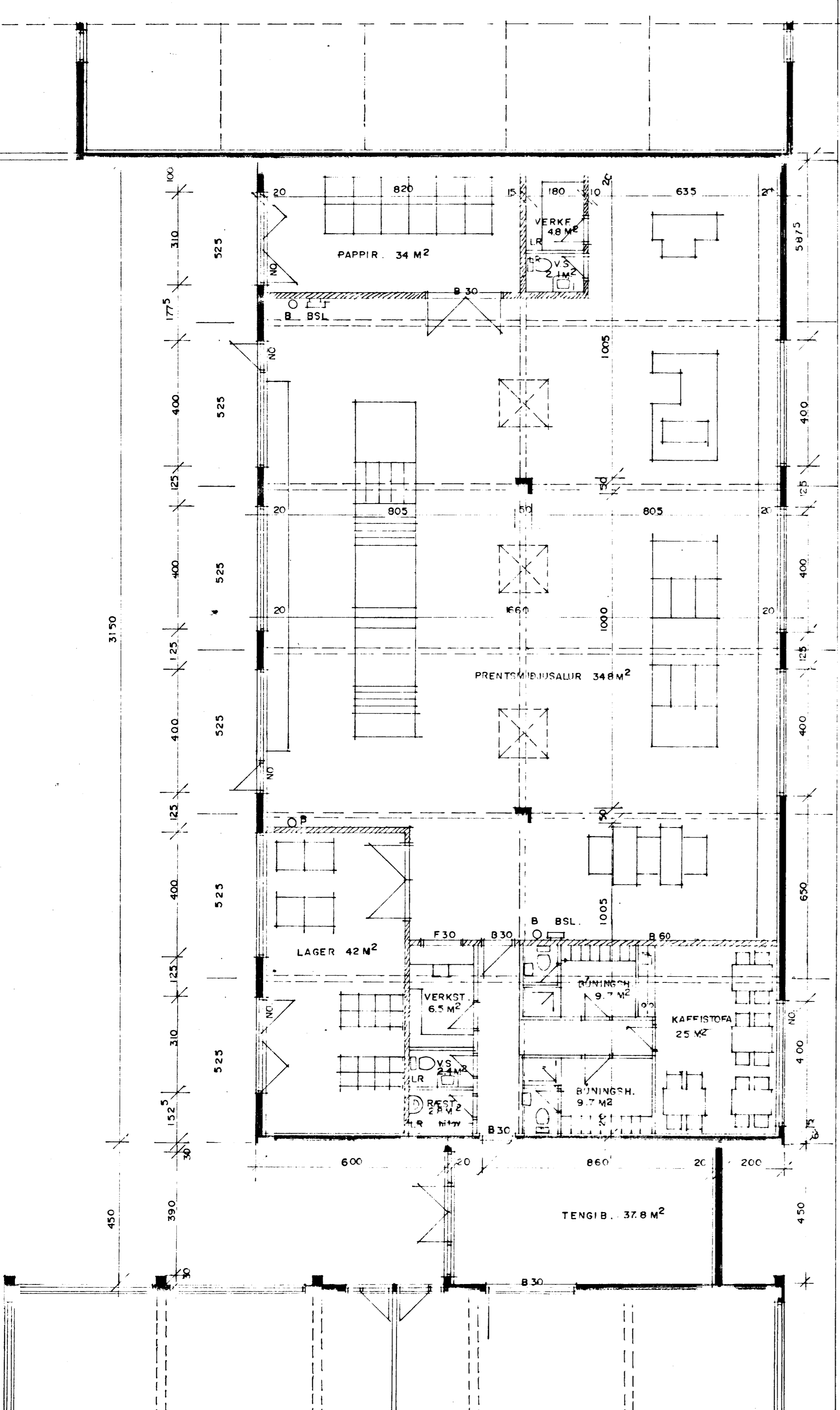

GRUNNMYND M. 1:100

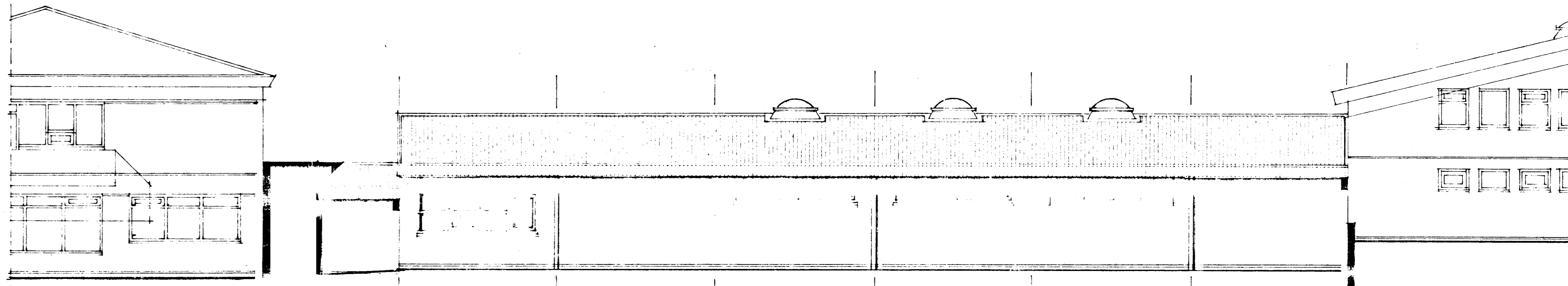

SUDUR M. 1:100

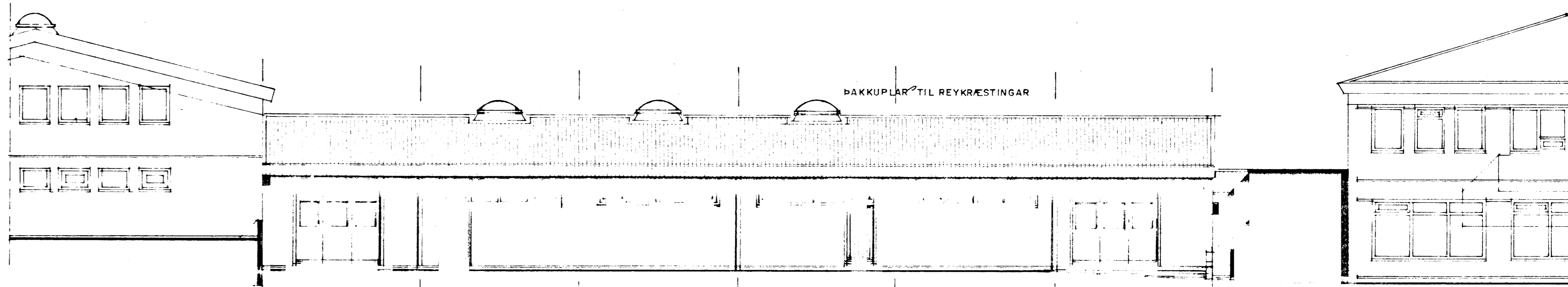

NORÐUR M. 1:100

TEIKNAD Í FEB 1988

Stofnun jarðfræðis