

Samþykkt & fandi byggingar  
 máttur 19.12.1992  
 BYGGINGARFULLTÖLUN  
 HAFNARFIRÐI  
 HUSVINGAR 184B ELLI-SANUK

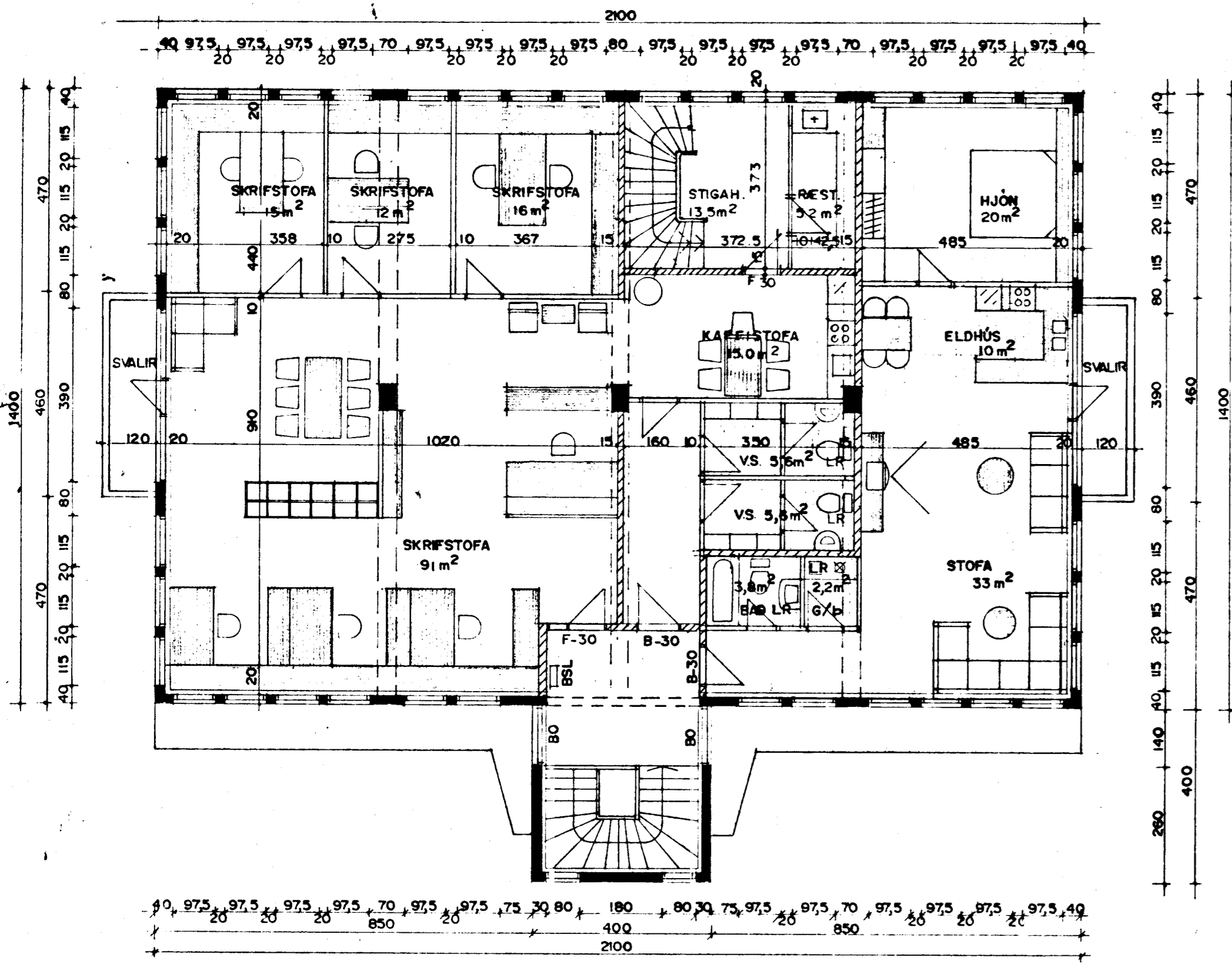

GRUNNMYND 2.HÆÐ M.I:100

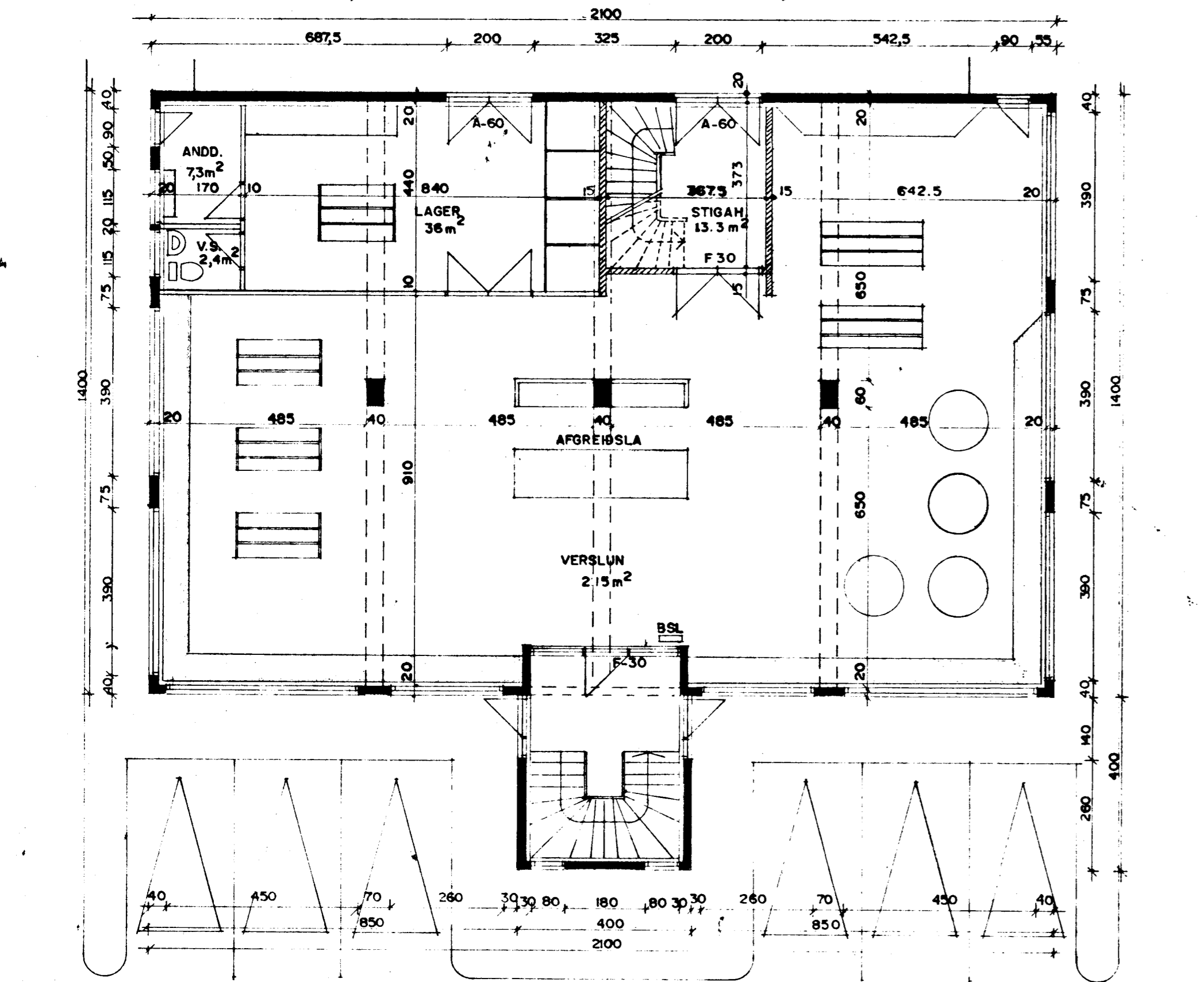

GRUNNMYND 1.HÆÐ M.I:100

BYGGINGARÝSING:  
 UNDIRSTÖÐUR OG BOTNPLATA ERU STAÐSTEYPT A  
 HRAUNYLLINGU. ÖTVEGGIR STAÐSPEYPTIR, 20 SM. 7 SM  
 EINANGRÚN, 2 SM MÖRHÖÐ.  
 GOLF OG LOFTPLATA STAÐSTEYPT (VELSLIPUD).  
 ÞAK: SPERRUR STÖLADAR FASTAR VÍÐ PLÖTUR,  
 HEILKLATT MEB 1x6" BORDVÍÐ, ÞAKPAPPI OG ÞAKSTAL.  
 EINANGRÚN 15 SM STEINULL.  
 VARDANDI STAÐSETINGU OG BÓNAÐ VEGNA ELÐVARNA SKAL  
 FYLGJA FYRIRMÁLUM SLÖKKVÍL DÖTJÓRA.  
 B-30 OG F-30 BRINAVARNARHURDIR OG VEGGIR. CLER I  
 F-30 HURDUM OG GLUGGUM SKAL VERA VIÐURKENNT AF  
 BRINAMALASTOFNUN RÍKISINS.  
 FRÁGANGUR OG VINNA VÍÐ ÞÖK SKAL MIÐAST VÍÐ ÞAÐ AÐ  
 UPPEYLLA KRÍFUR BRINAMALAREGLUGERÐAR B-60.  
 KÖLNINARTÖLUR EINSTAKRA BYGGINGAHLUTA SEU I  
 SAMRAMI VÍÐ ÍST. 66.  
 B.S.L. = BRINASLANGA 25 M.  
 L.R. = LOFTREISTING  
 B.O. = BJORGLINAROP  
 STÆRDIR BRÖTTÓ:  
 1. HÆÐ 310,0 M2 BR. 992 M3 BR.  
 2. HÆÐ 310,0 M2 BR. 930 M3 BR.  
 RISHÆÐ 227,0 M2 BR. 763 M3 BR.  
 SAMTALS 847,0 M2 BR. 2685 M3 BR.

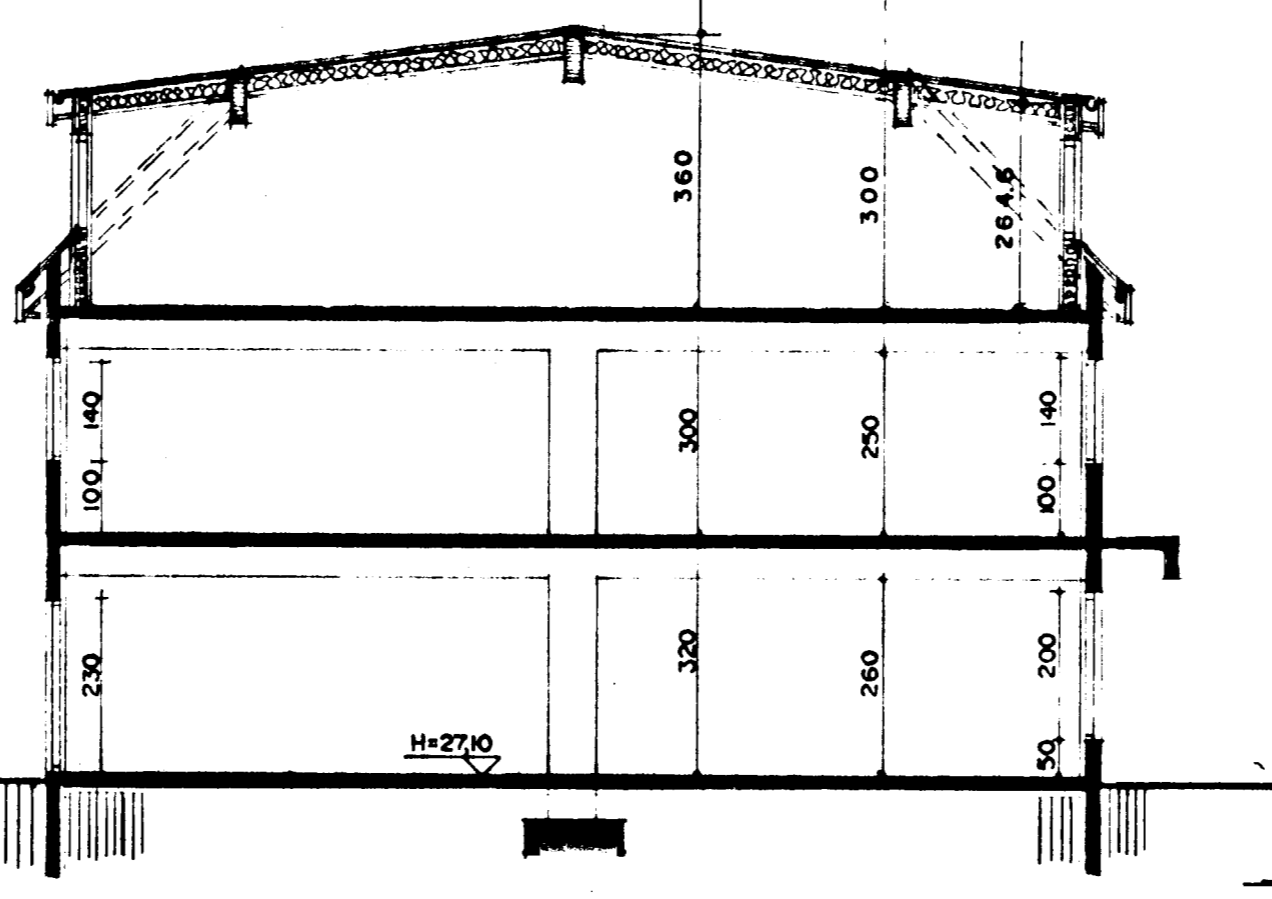

SNID A-A M.I:100

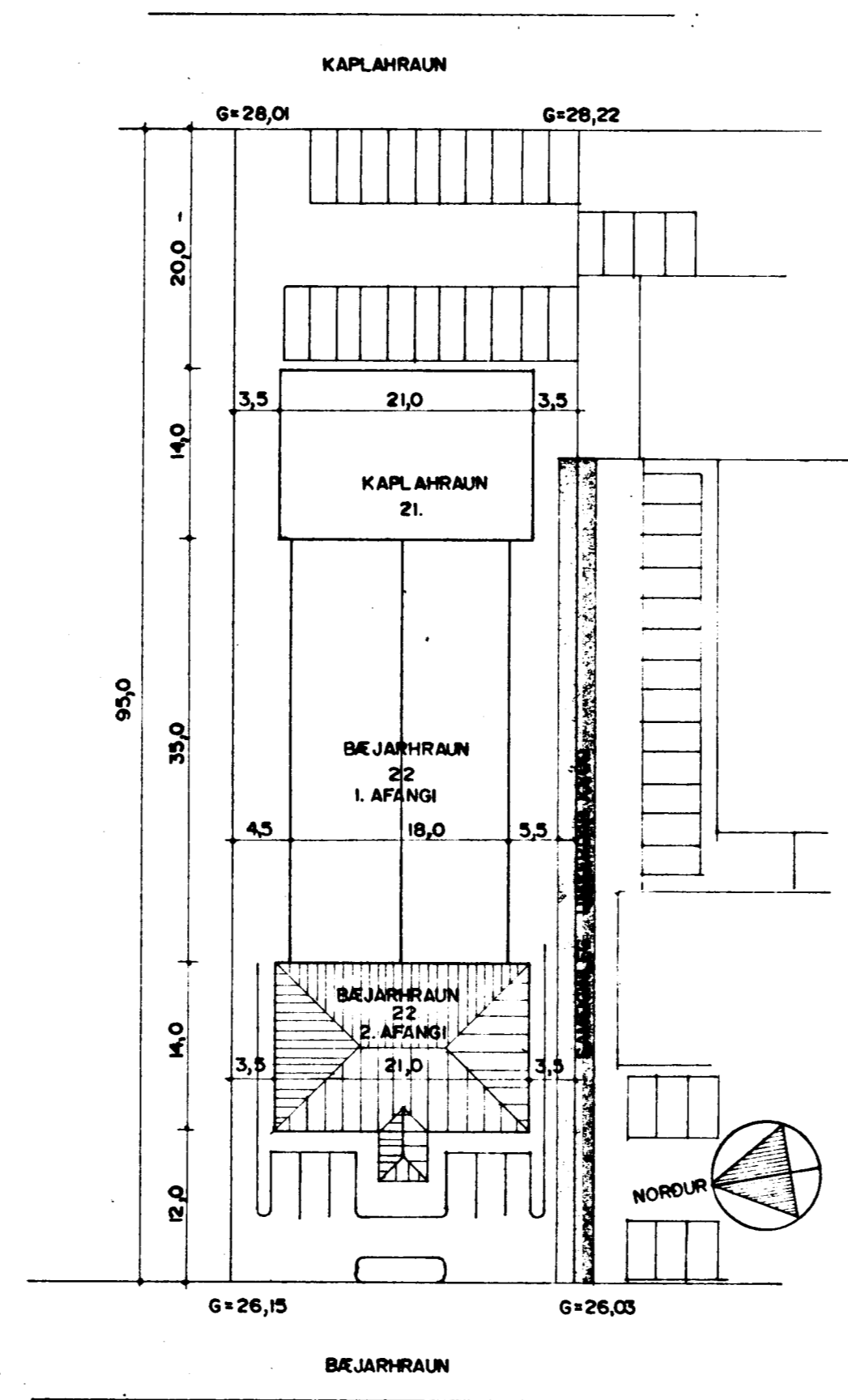

AFSTÖÐUMYND M.I:500

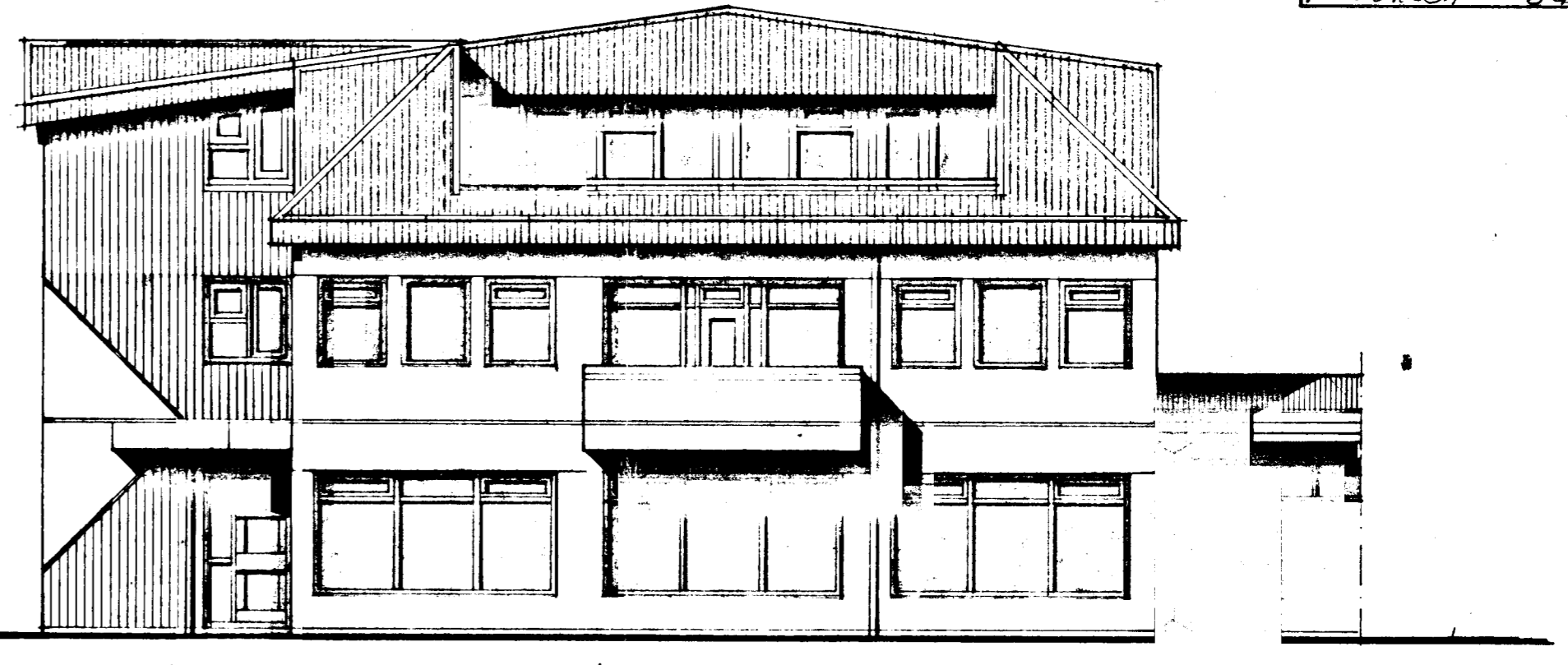

SUDUR M.I:100

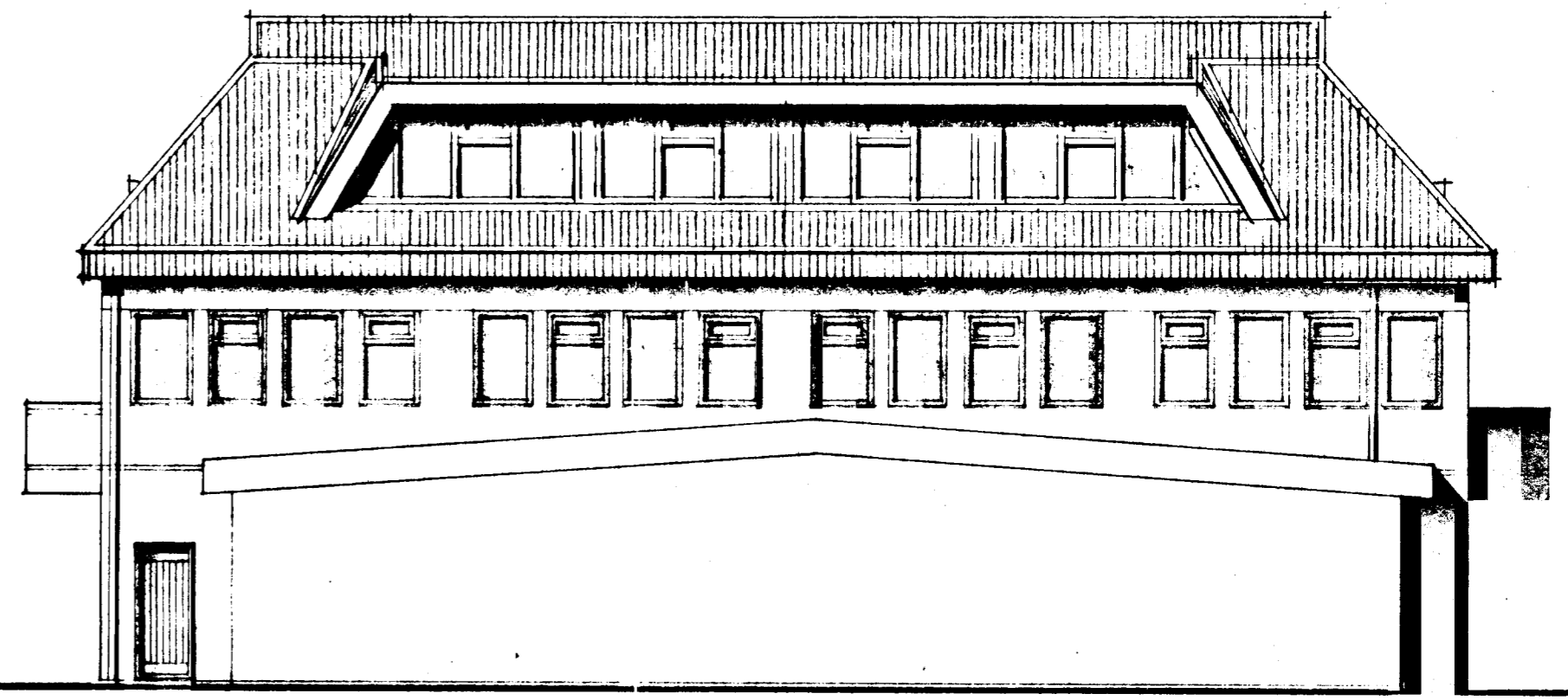

AUSTUR M.I:100

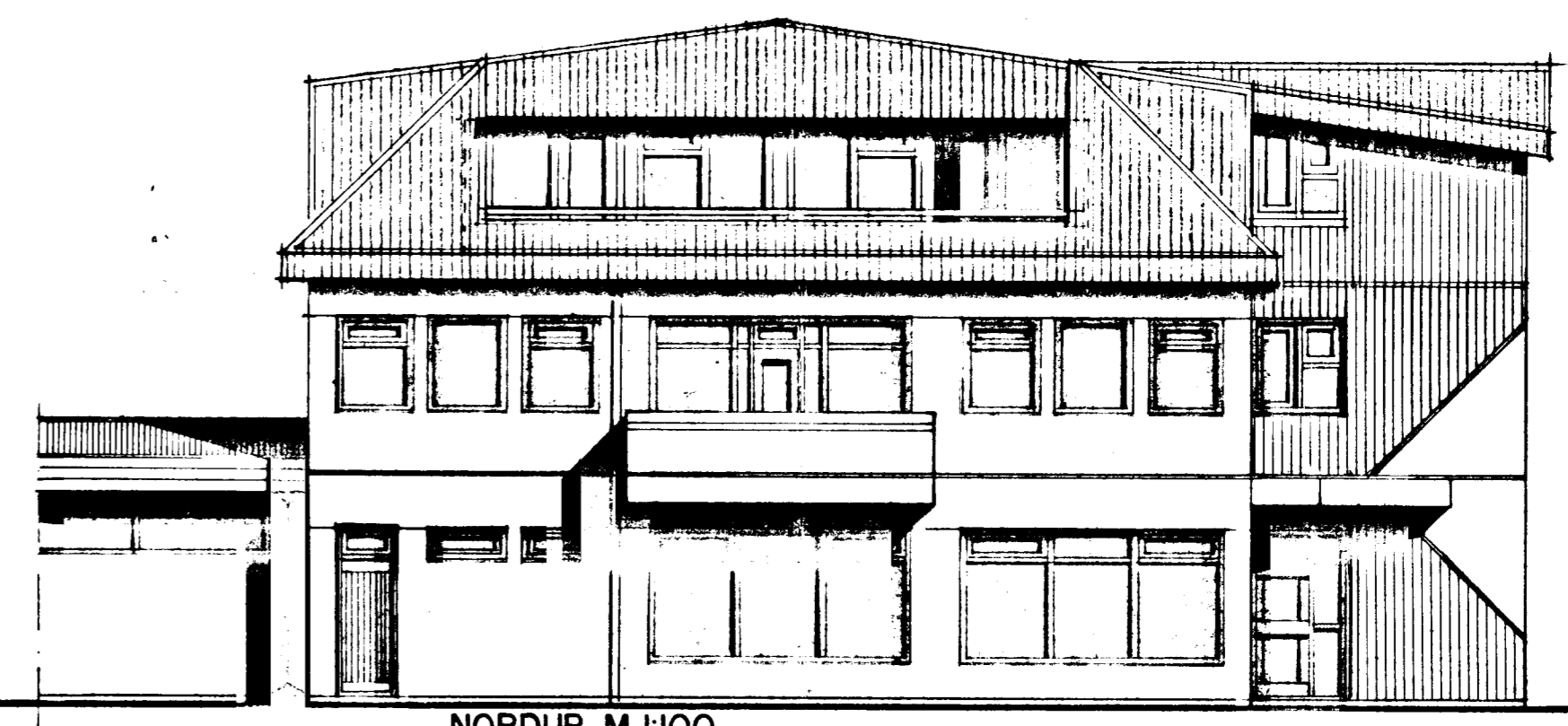

NORDUR M.I:100

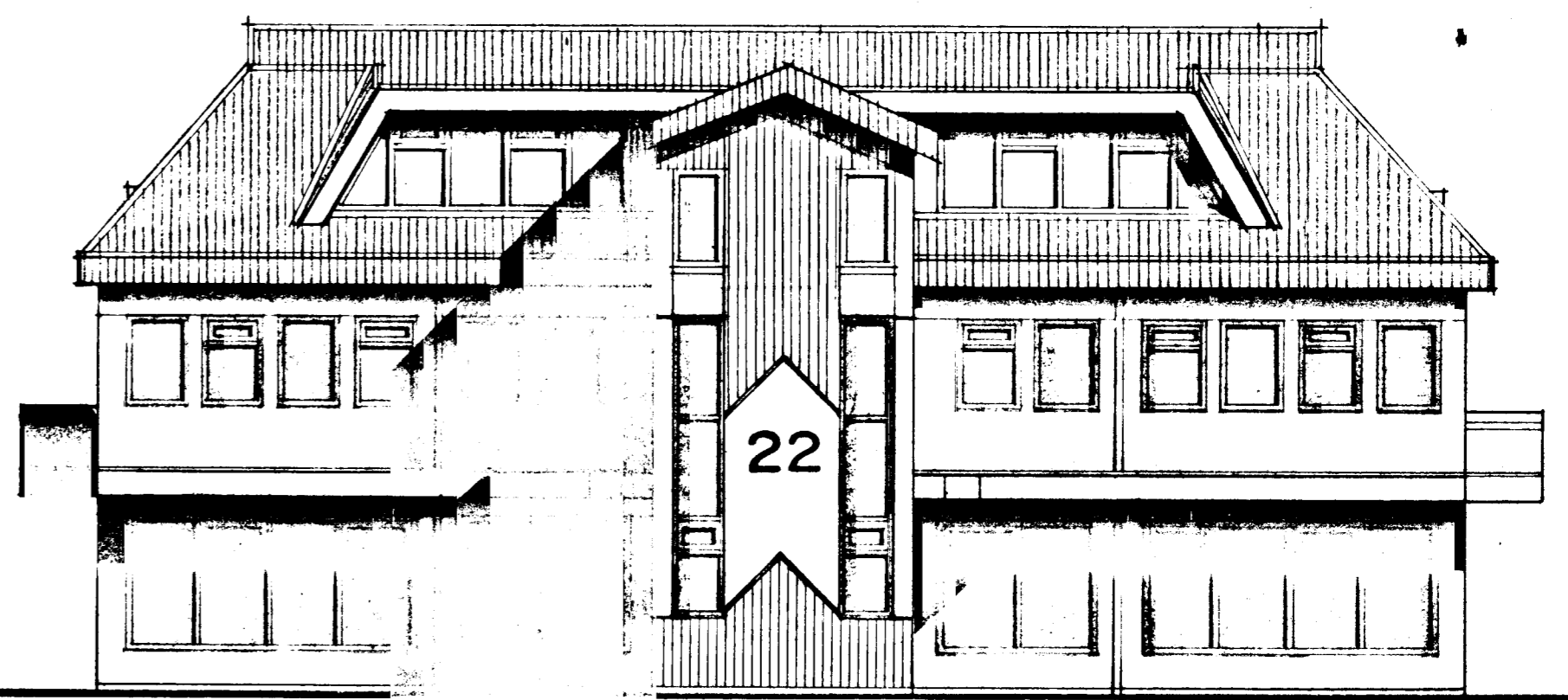

VESTUR M.I:100

*Signature for Sigurdur Thorvarðarson*