

BÆJARHRAUN 26. HAFNARFIRÐI.

Samþykkt þann
03 SEPT. 1999
Byggingafræðingur í Hafnarfirði
Fh. Kristján Þorarinsson

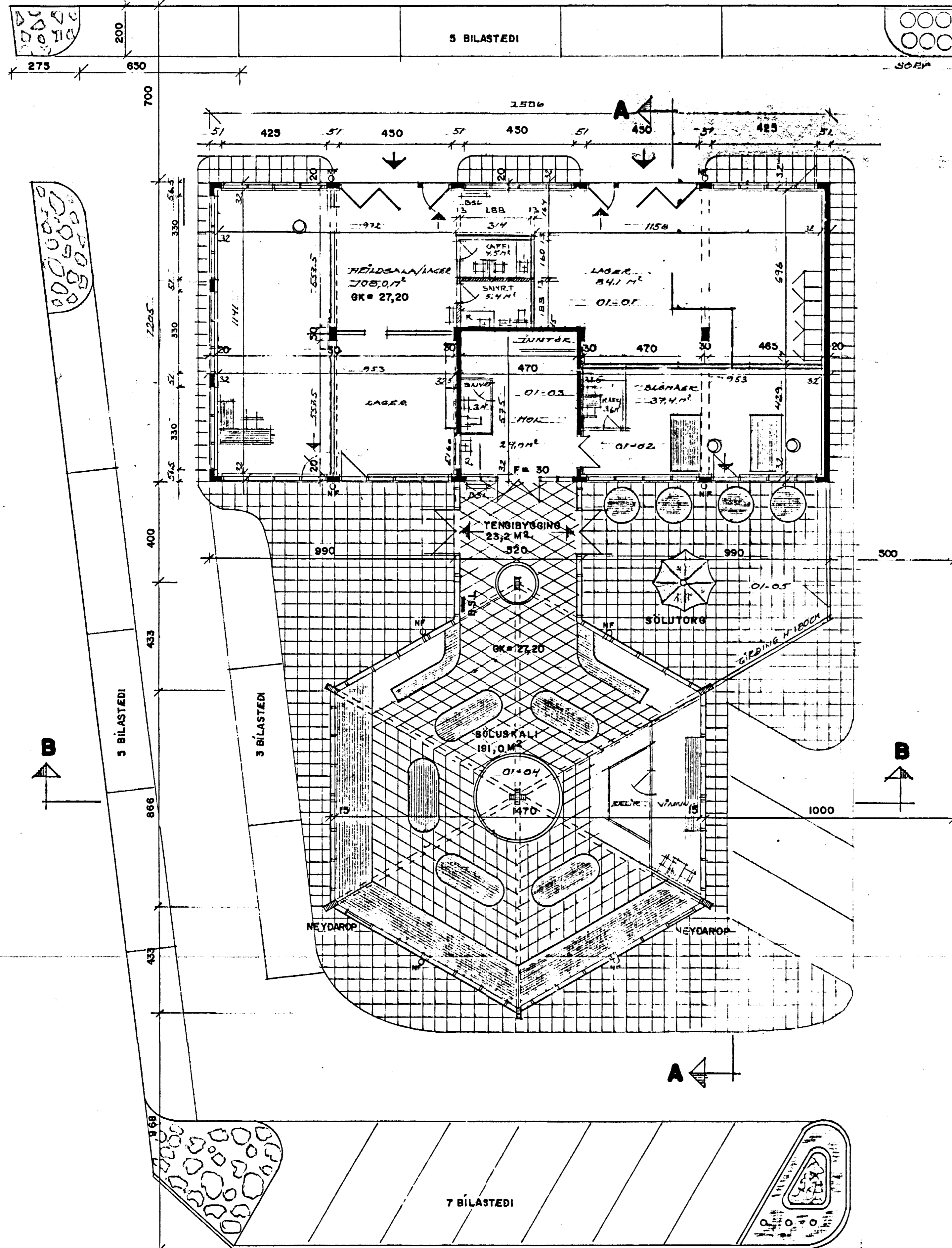

Skráningartala: Bæjarhraun 26		Skráningart.: Kristján Þorarinsson	
Landnummr.: 100251		Kortnúmer: 100457/789	
Matslutunúmer: 01		Dags.: 31.8.1999	
Uppskrift og lýsing		D5	D6
01	Matshútt	523,3	0,0
02	Both	104,4	0,0
03	1 hæð	521,8	0,0
04	hæðvarslun	222,7	0,0
05	skrifstofubúnað	47,8	0,0
06	hol	31,0	0,0
07	blómabúð	220,3	0,0
08	þakhlæðing	301,5	0,0
09	þakrymi	301,5	0,0
Athugasemdir			
Þar sem um afvinnuhúsbúnað er að ræða eru innveggir ekki drögir frá í hælisskerbum.			
Í suðurhluta bóðar er 70 m² algir sveð meðal 0105. Á grunnmynd, sem er séð af hælisskerbum, vegnar 0102 (blómabúð).			
Sameignir summa			
Eignarhald			
Eignarhald			
0101	hæðvarslun	222,7	648.000
0102	skrifstofubúnað	299,1	952.170
Alfs		521,8	1.610.170

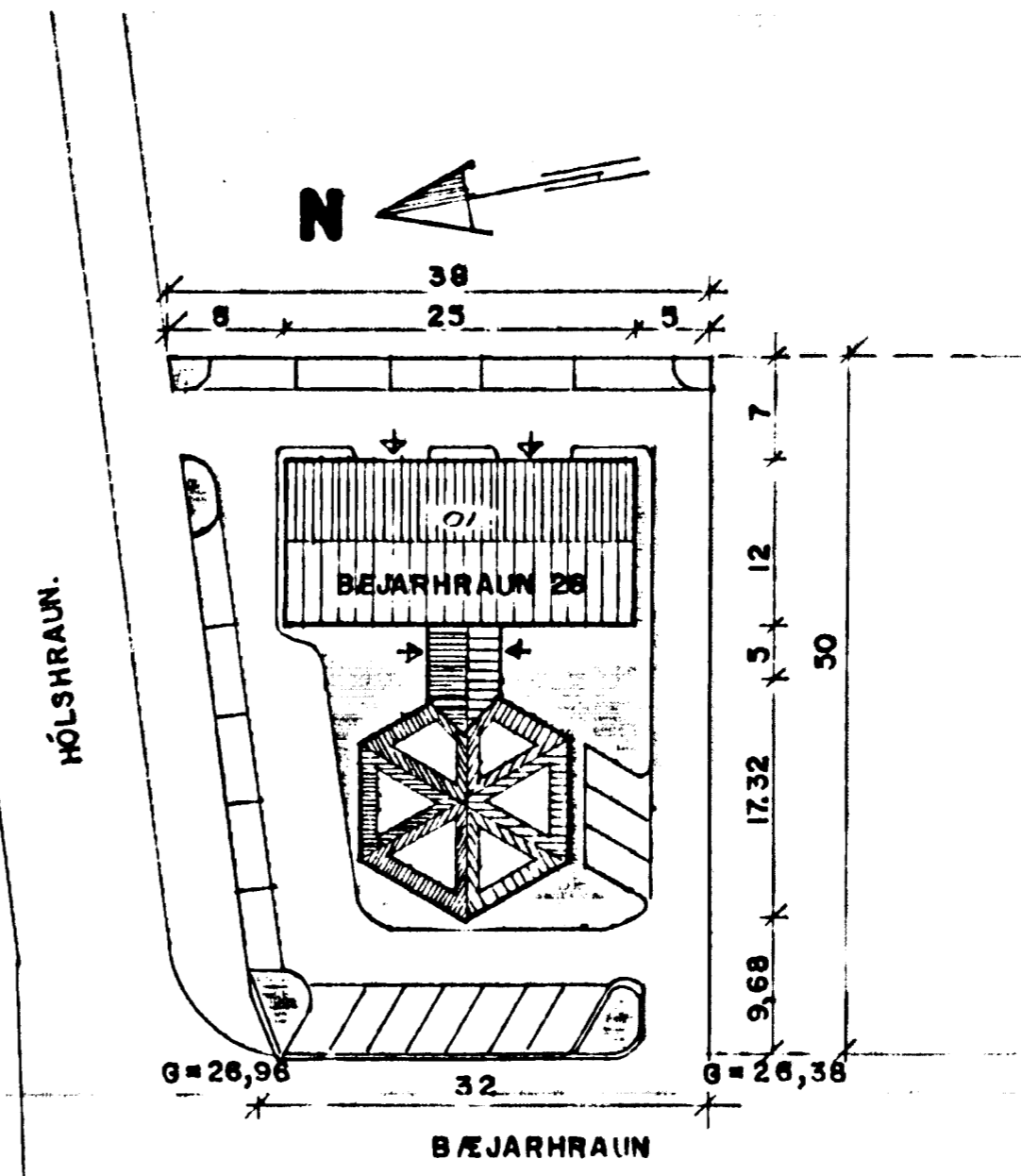

SKÝRINGAR: (BYGGINGARLÝSING)

BAKHÚS
UNDRSTÖÐUR OG BOTNPLATA STADSTEYPT Á HRAUNFYLLINGU.
ÚTVEGGIR STADSTEYPTIR 20SM, 7SM EINANGRUN, 2SM MÚRHÚD.
GÓLF OG LOFTPLATA STADSTEYPT (VÉLSLÍPAD)
ELDVARNAVEGGIR Í SAMRÆMI VIÐ REGLUGERDIR
ÞAK, STÓLADAR SPERRUR HEILKLETT 1x6", ÞAKPAPPA OG BÄRUJÄRNI
15 SM STEINULL
I HÆÐA SÖLUSKÁLI.
UNDRSTÖÐUR OG BOTNPLATA STADSTEYPT Á HRAUNFYLLINGU
GÓLF LAGT STEINFLÍSUM.
ÚTVEGGIR: LÍMTRÉS SÖLUR OG BITAR, LÉTTAR VEGGEININGAR ÚR TIMBRI
GLUGGAR - LOKADIR HLUTAR KLÆDDIR MED GLASSAL OG EINANGRAD
MED STEINULL.
ÞAK: ÞAKBITAR ÚR LÍMTRÉ MED TIMBRI ÁSUM.
LOKADUR HLUTI ÞAKS KLÆDDUR MED 1x6" KLÆDNINGU, ÞAKPAPPA OG
BÄRUJÄRNI, EINANGRUN 15 SM STEINULL, LOFTKLÆDNING "HERAKLITH"
OFANLJÖS ÚR GLÆRU TVÖFÖLDU PLEXI GLERI.
VARDANDI STADSETNINGU OG BUNAD VEGNA ELDFVARNA SKAL FYLGJA
FYRIRMÆLUM SLÖKKVILDISSTJÓRA.
B.S.L. = BRUNASLANGA L = 25 M.
B = 30 OG F = 30 = BRUNAVARNA HURDIR.
K = GILDI S.K.V. 1ST. OG
SORPGEYMSLA: STEYPT HED Á VEGG = 120 SM

- Breytingar gerðar 31. ágúst 1999.
- 1: Inna skipulagi hússins sem nú eru tveir matslutur er breytt í einn matsluta og tvo eignarhluta (4 rými)
 - 2: Þá er stíghús sem var á upphaflegum teikningum breytt til samræmis við áður gerða samþykkt byggingafræðingur þ.v.s. stígi er felldur niður og "stíghúsi" breytt í "hol".
 - 3: Inna skipulag í blómabúð er fært í það horf sem þegar hefur verið gert.
 - 4: Afmarkað er með girðingu sérafnotaening 01-05, tilh. 01-02.

Erlendur Arni Hjálmarsson byggingafræðingur. 3REYTT: MAJ 1998
Sigrundur Þorarinsson Erlendur Hjálmarsson
20.10.1999 28.11.1999

GRUNNMYND. I. HÆÐAR M. 1:100.
Í APRÍL 1983. SÍGURÐUR ÞORVARDARSON OG ERLENDUR HJÁL MARSSON BYGGINGA FRÆÐINGAR.