

Samþykkt á fundi bygginga-
nefndar þ. 18/10 1995
BYGGINGAFULLTRÚINN
fr. í HAFNARFIRDI
Kristján Þór

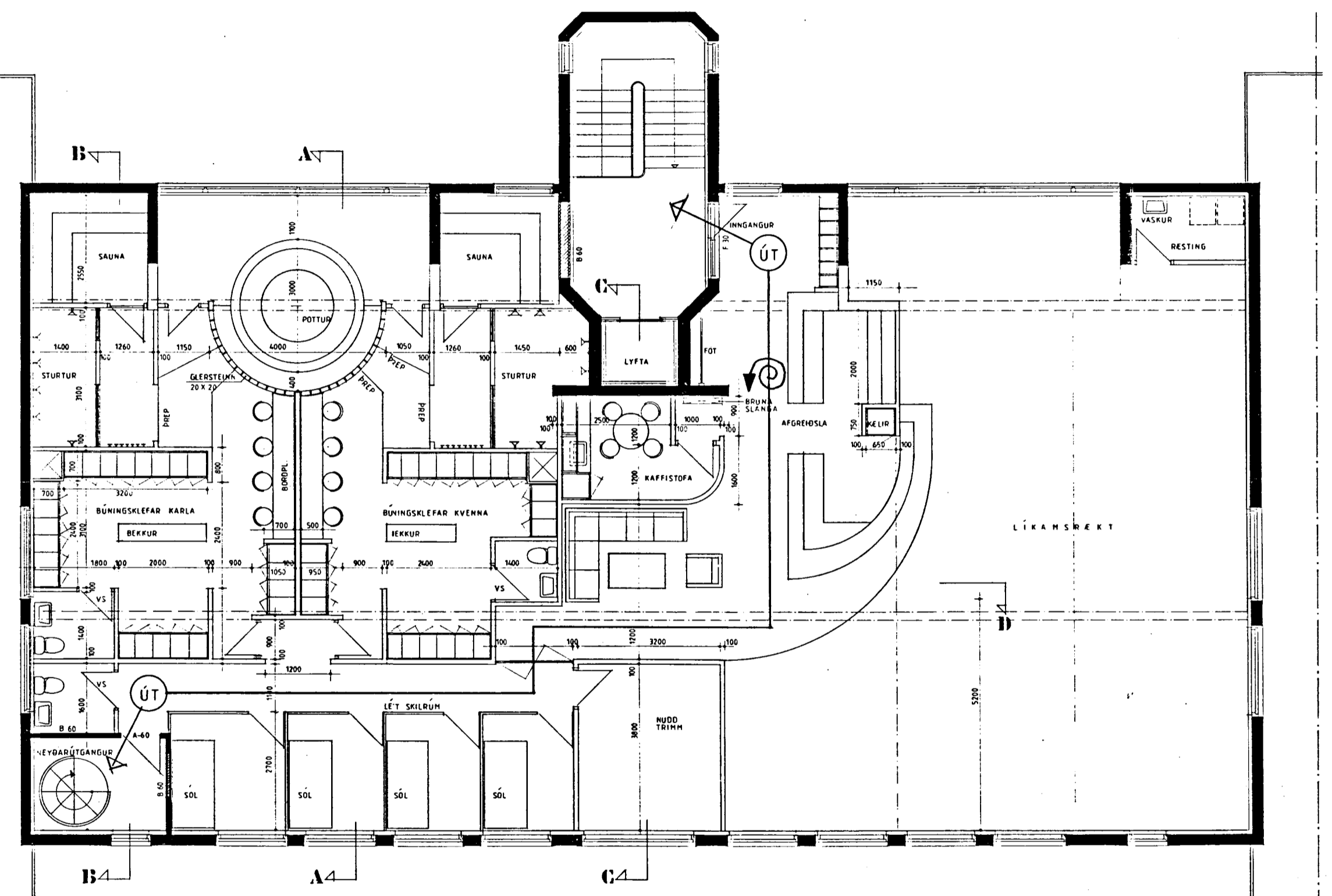

GRUNNMYND 3 HÆÐ 1:100

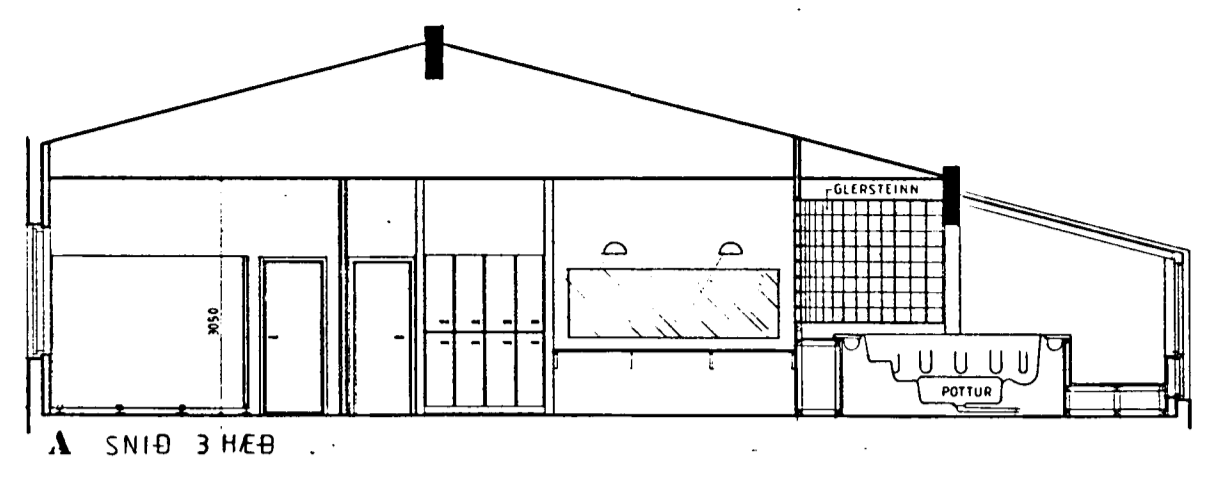
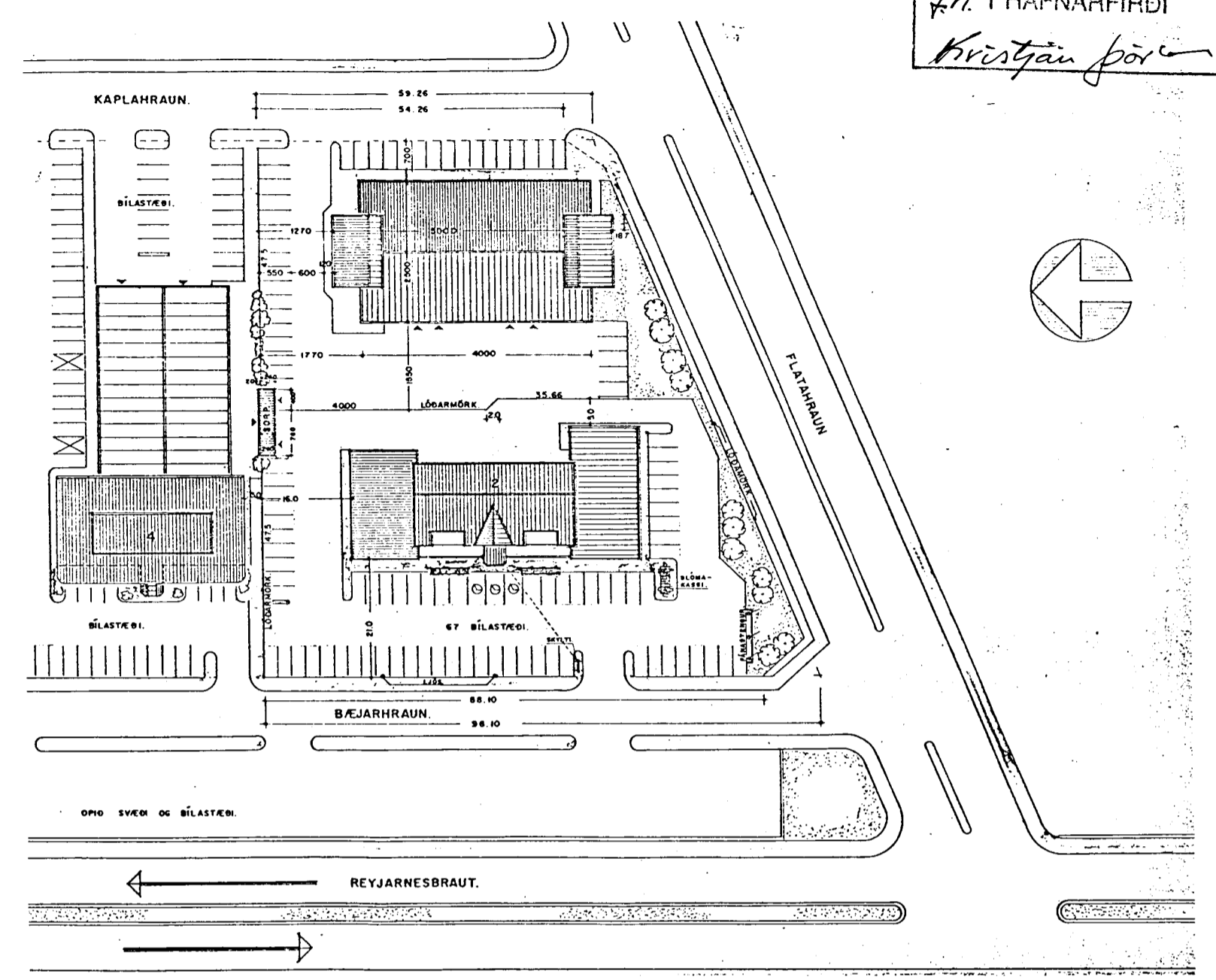

AFSTÖÐUMYND 1:1000

Bæjarhraun 2. 3 hæð. SKÝRINGAR
 Flatarmál: 435 m². Rúmmál: 1670 m³.
 Í húsinu skal vera sjálfvirktt brunaviðvörðunarkerfi.
 Öll rými verða loftræst með loftræstibúnaði.
 Milliveggir; blikkstoðir 70 mm, þéttull 70 mm, klæðning
 beggja vegna gífs 13 mm.
 Loft klætt með plastlögðum spónaplötum. Gólfefni vinyl-
 dúkur, teppi á sal fyrir líkamsrækt.
 Upphækkuð gólf á baðsvæði, timburgrind með rakapólum
 spónaplötum lagt með vinyldúk. Allir veggir á baðsvæði
 klæddir með vinyldúk.

HÖSKULDUR SVEINSSON ARKITEKT FAÍ
 DRÁPUHLÍÐ 31 SÍMI 551 6818
Höskuldur Sveinsson

HÚSGAGNA OG INNANHÉÐSÖNNUNDIR FHÍ ODDGEIR SUBRÚNMARGRÉT Hátelsgötu 7 105 Reykjavík sími 623777	BÆJARHRAUN 2. HF. 3 HÆÐ	DAGS 12 10 95
	TRIMMFORM LÍKAMSREKTARSTÖÐ	
	GRUNNMYND OG SNIÐ	KVARÐI 1:100
	AFSTÖÐUMYND	1:1000
	ÖLL MÁL ATHUGIST Á STAÐNUM	95 48 02-C