

BÆJARHRAUN 6 HAFNARFIRÐI.

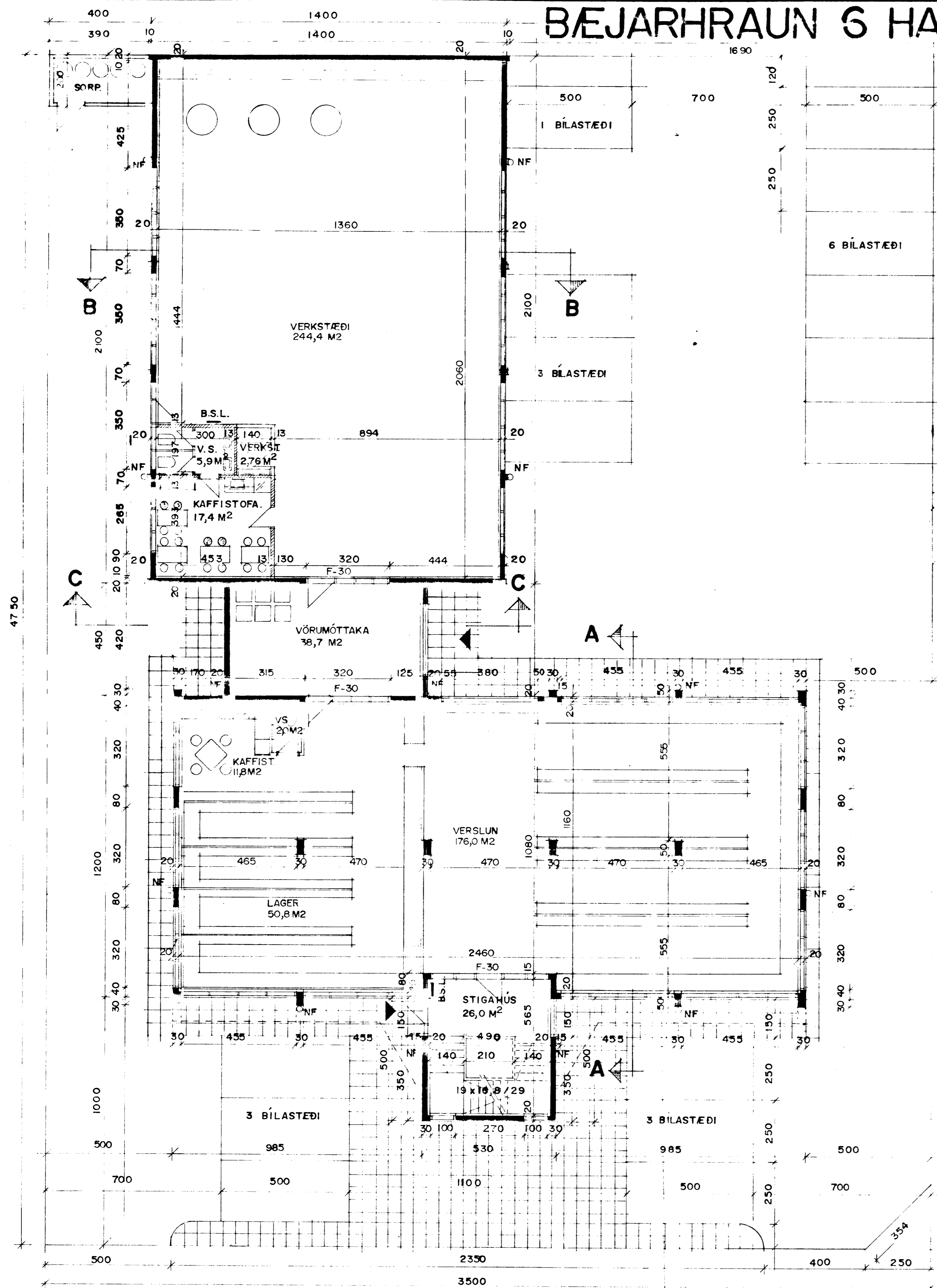

GRUNNMYND I. HÆÐAR. M. 1:100

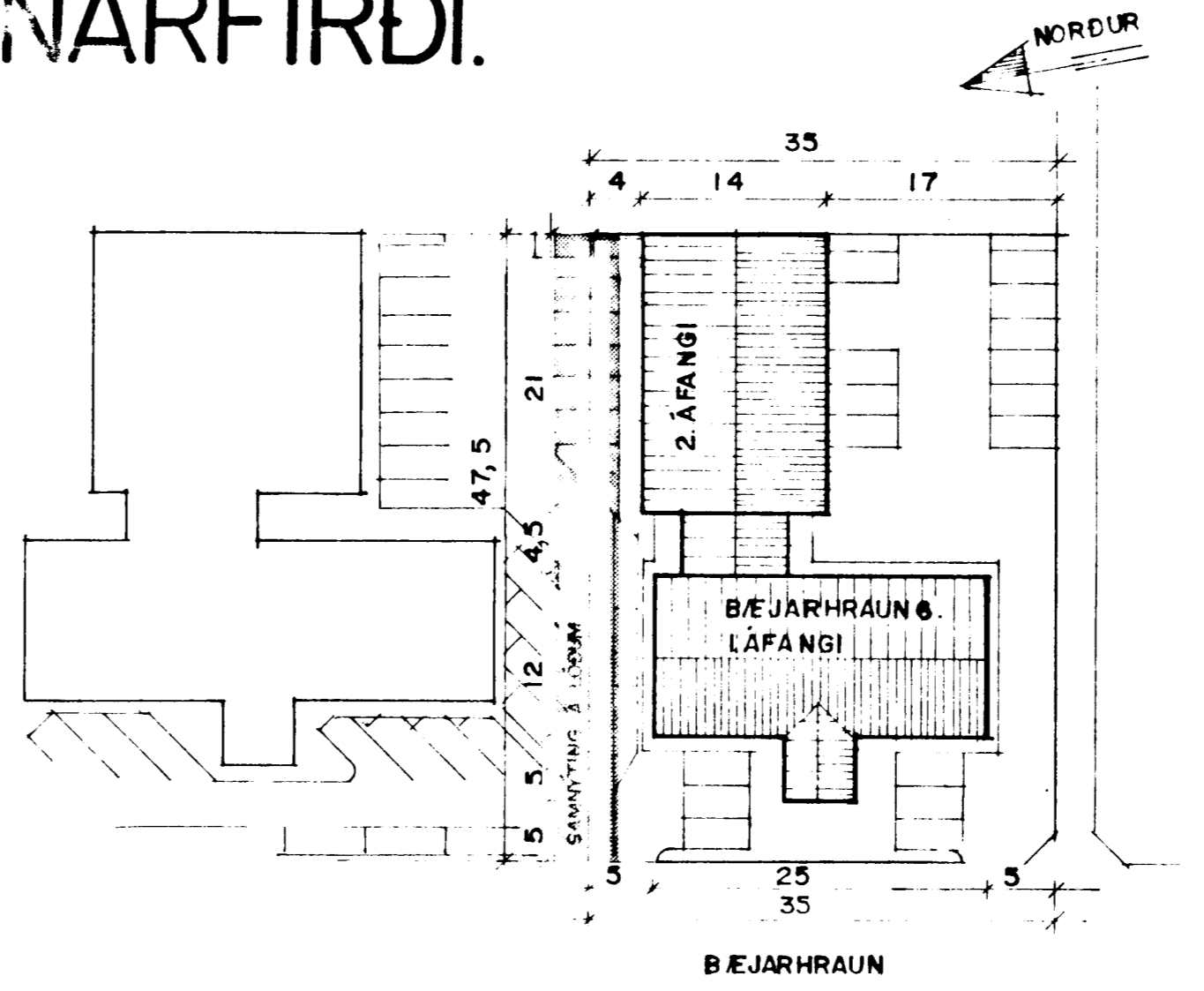

AFSTÖÐUMYND. M. 1:500.

Stærðir:

| | |
|---------------------------------|----------------|
| Flatarmál 2ja hæða húss. | 326.5 m² br. |
| 2. hæð. | 326.5 m² br. |
| Flatarmál 2ja hæða húss samtals | 653.0 m² br. |
| Heildarmál 2ja hæða húss | 2.412.0 m² br. |
| Flatarmál bakhúss er | 294.0 m² br. |
| Heildarmál bakhúss er | 1.264.0 m² br. |
| Flatarmál tengihúss er | 36.0 m² br. |
| Heildarmál tengihúss er | 130.0 m² br. |
| Flatarmál lóðar er | 1.659.4 m². |

Byggingarlýsing:
 Framhúsið 2ja hæða bygging.
 Húsið er staðsteypt á hefðbundinn hátt með stálklæddu þaki.
 Undirstöður og botnplata eru staðsteyptar á þjappaðri hraunfyllingu og eða á klöpp.
 Útveggir staðsteyptir 18 sm einangrun 100 mm mürhúð 2 sm.
 Botnplata staðsteypt vélslipuð með halla að niðurföllum.
 Plata annarar hæðar, staðsteypt, vélslipuð, einagruð að neðan með 25 mm Herakustik plötum.
 Þak, timburspennur stíflar steypla eftsluþlöt, heiklaðdar með 25*150 mm borðvið, þakpappa og þakstáli hakeinangrun 150 mm (steinull).
 Milliveggir á annari hæð milli einstakra eininga eru B=90 veggir, 100 mm timburgrind fyllt með glerullareinangrun og klæddir beggia vegna með 2*13 mm gíflötum.
 Bakhúsið 1. hæða bygging.
 Húsið er staðsteypt á hefðbundinn hátt með stálklæddu þaki.
 Undirstöður og botnplata eru staðsteyptar á þjappaðri hraunfyllingu og eða á klöpp.
 Útveggir staðsteyptir 18 sm einangrun 100 mm mürhúð 2 sm.
 Botnplata staðsteypt vélslipuð með halla að niðurföllum.
 Þak, timburspennur festar á aðalburðarvirki sem er úr stálbitum. Þak er heiklaðt með 25*150 mm borðvið, þakpappa og þakstáli. (Stálbitar skulu vera sérstaklega varðir með steinull með tilliti til brunavarna).
 Loftklæðning 13 mm fibergífs plötur.
 LR táknar loftfræsting.
 B S L táknar 25sm vatnsfyllta brunaslöngu.
 B=90 B=30 og F=30 táknar eldvamurhurðir og veggir.

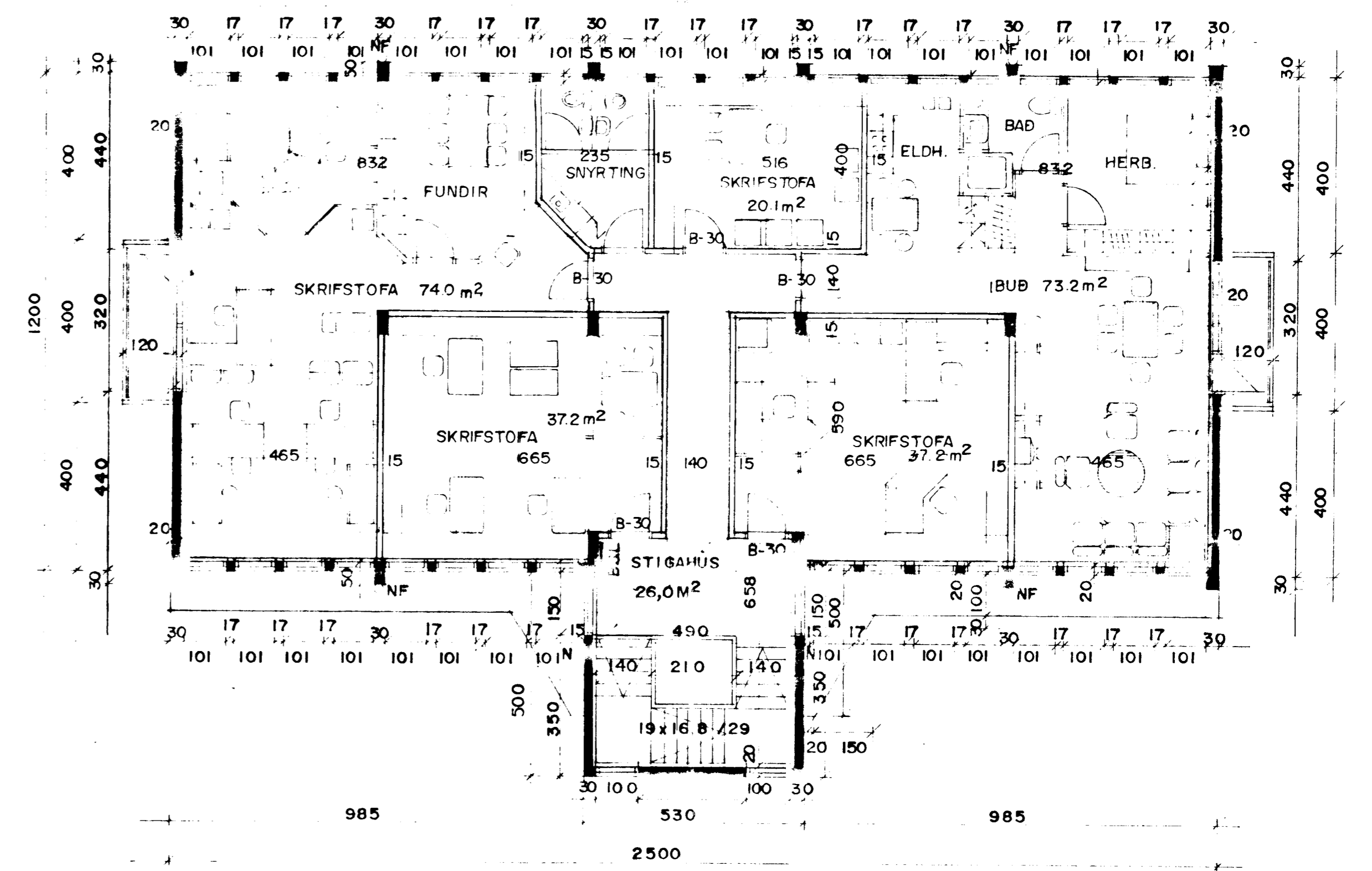

GRUNNMYND 2. HÆÐAR. M. 1:100

TEIKNING I AF 2
 BÆJARHRAUN 6 HAFNARFIRÐI

BREYTT Í JÚLÍ 1991
 BREYTT FEB 1994
 Sigurður Þorvarðarson
 2 ÁFANGI BREYTT MARS 1995