

Öll mál takist/staðfæriss á staðnum áður en smíði hefst. Misræmi í teikningum skal tafarlaust tilkynna hönnuðum. Teikningar arkitekta skal lesa með teikningum meðhönnuða.

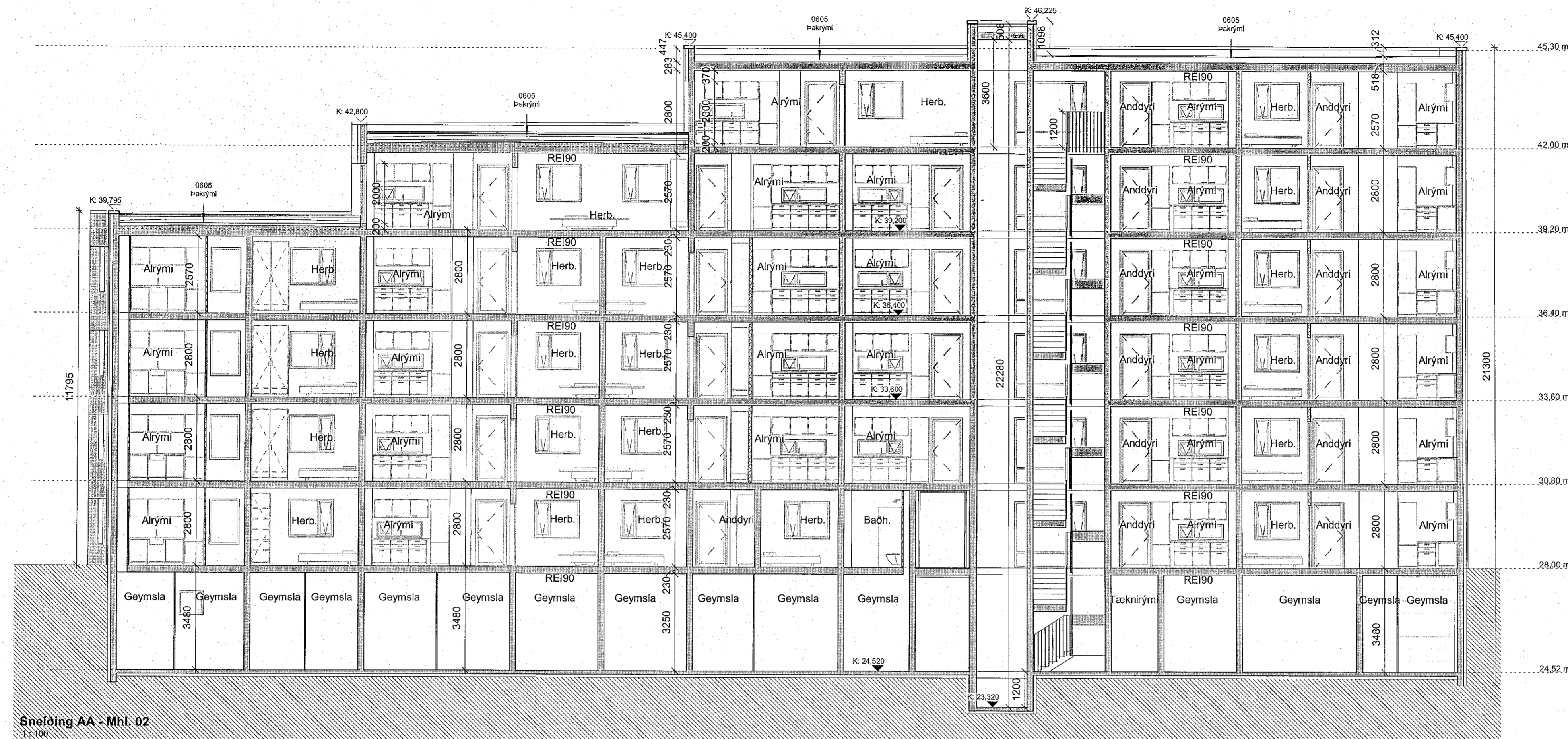

Sneiðing AA - Mhl. 02
1:100



Sneiðing BB - Mhl. 02
1:100

SHS
19. okt. 2022

A	08.07.22	Aðaluppdráttir		Br.af.
Útg.	Dags.	Skýring		

Verkhelti: **Baughamar 21, 23 og 25**

Heimilisfang

Verkhelti: **Sneiðing AA-BB**

Teikninganúmer: **0.02.01**

Verknúmer: **21065**

Landnúmer: **L231986**

Mattshluti:

Mælikvarði: **1 : 100**

Aðalhönnuður / Hönnunarstjóri: **HB/BA**

Teiknað af: **EAP/ESE**

Yfirfarið af: **HB**

Dagsetning: **08.07.22**

Útgáfa: **A**

Samþykkt:

Svein Þryggsson

Kt. 010986-35/9

ARKPING | AORDIC

HALLARMÖLLI 4 - REYKJAVÍK 570 5700 - arkping@arkping.is - www.arkping.is

SIGURDUR HALLGRÍMSSON, 170753-3139 ARKITEKT

BIRKIR ÁRNASON, 200787-3189 BYGG.FR.

HELGI MARR HALLGRÍMSSON, 220573-3899 BYGG.FR.

ARKITEKT

210279-3429

FORNDAUR AKKURUSI SER ALMANNETT A TEKNOLOGIUM - FEROFOLUEN ERIPAD SARE EGGU SAMRINI