

Öll mál tekið/staðfærð á staðnum áður en smíði hefst.  
Mörðum í teikningum skal tafarlaust tilkynna hönnuðum.  
Teikningar arkitekta skal lesa með teikningum meðhönnuða.

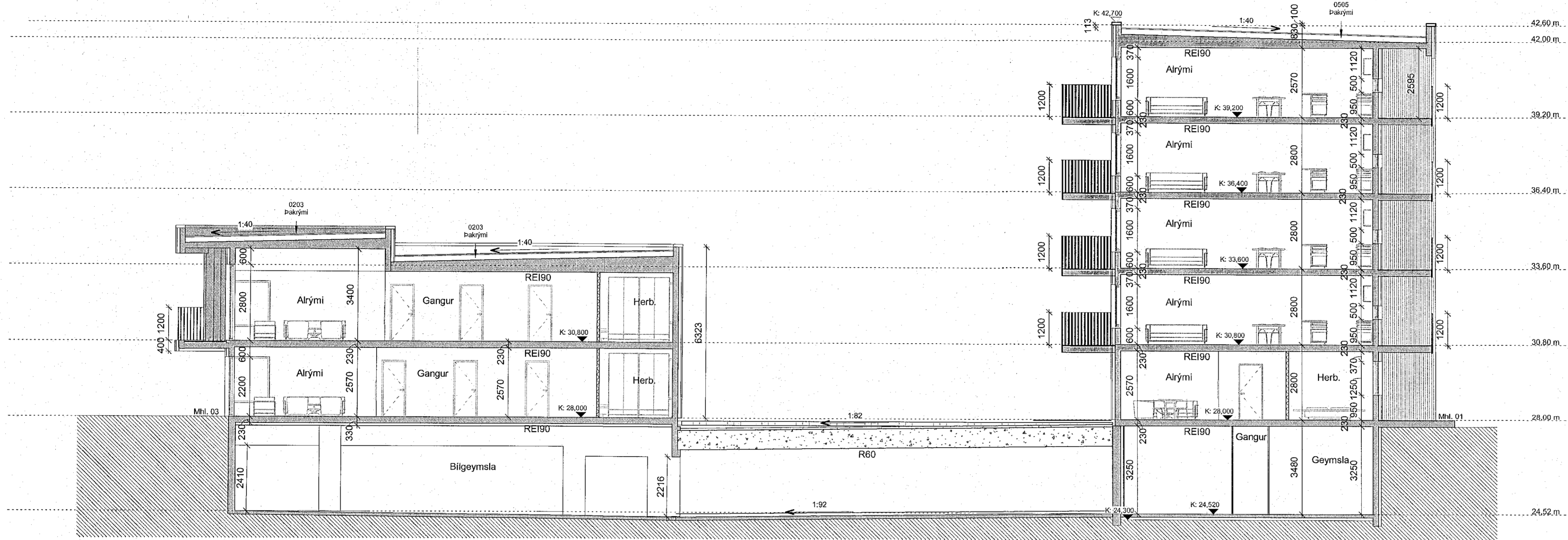

Sneiðing CC - Mhl. 03 / Mhl. 01  
1:100

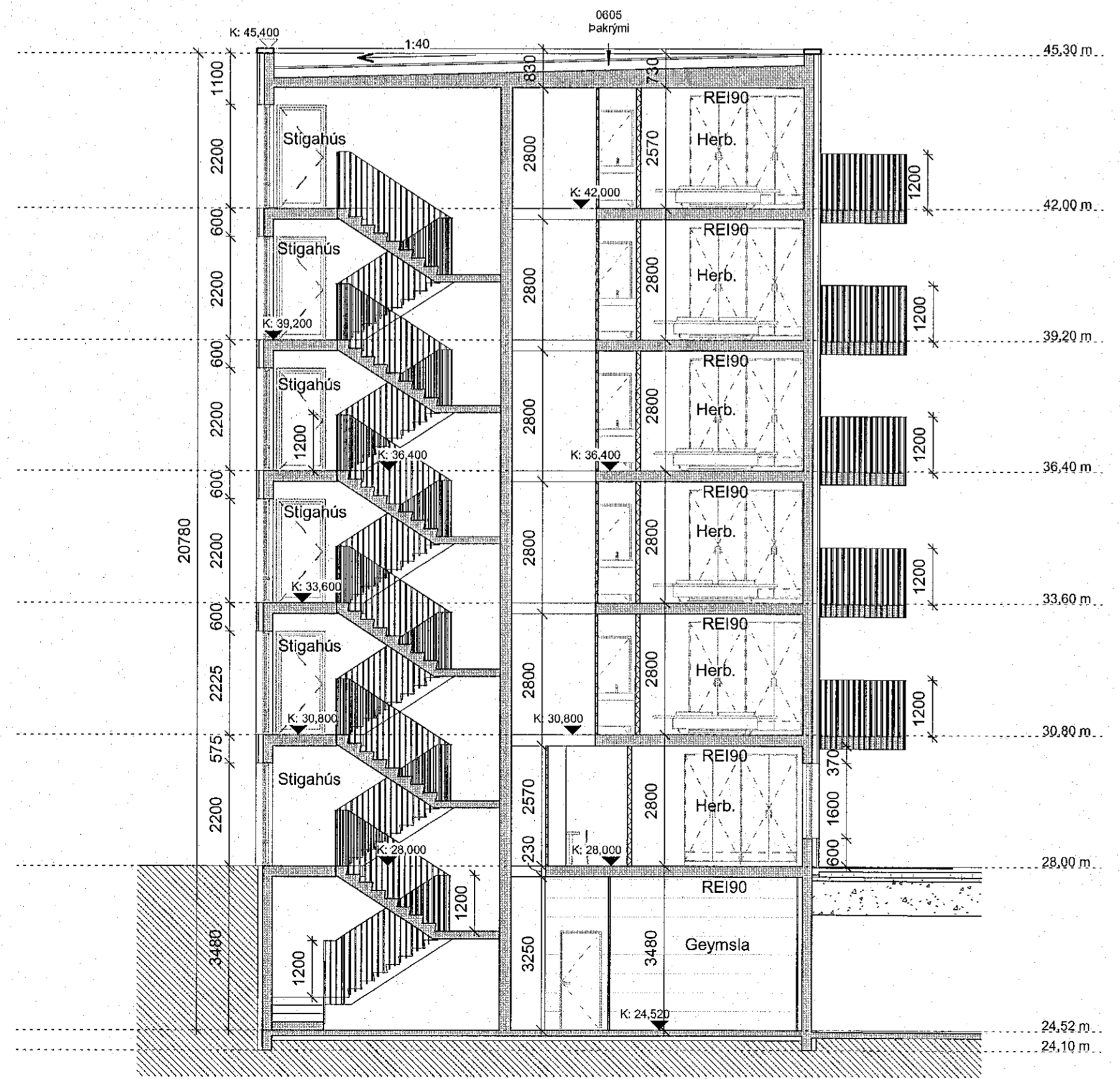

Sneiðing DD - Mhl. 02  
1:100

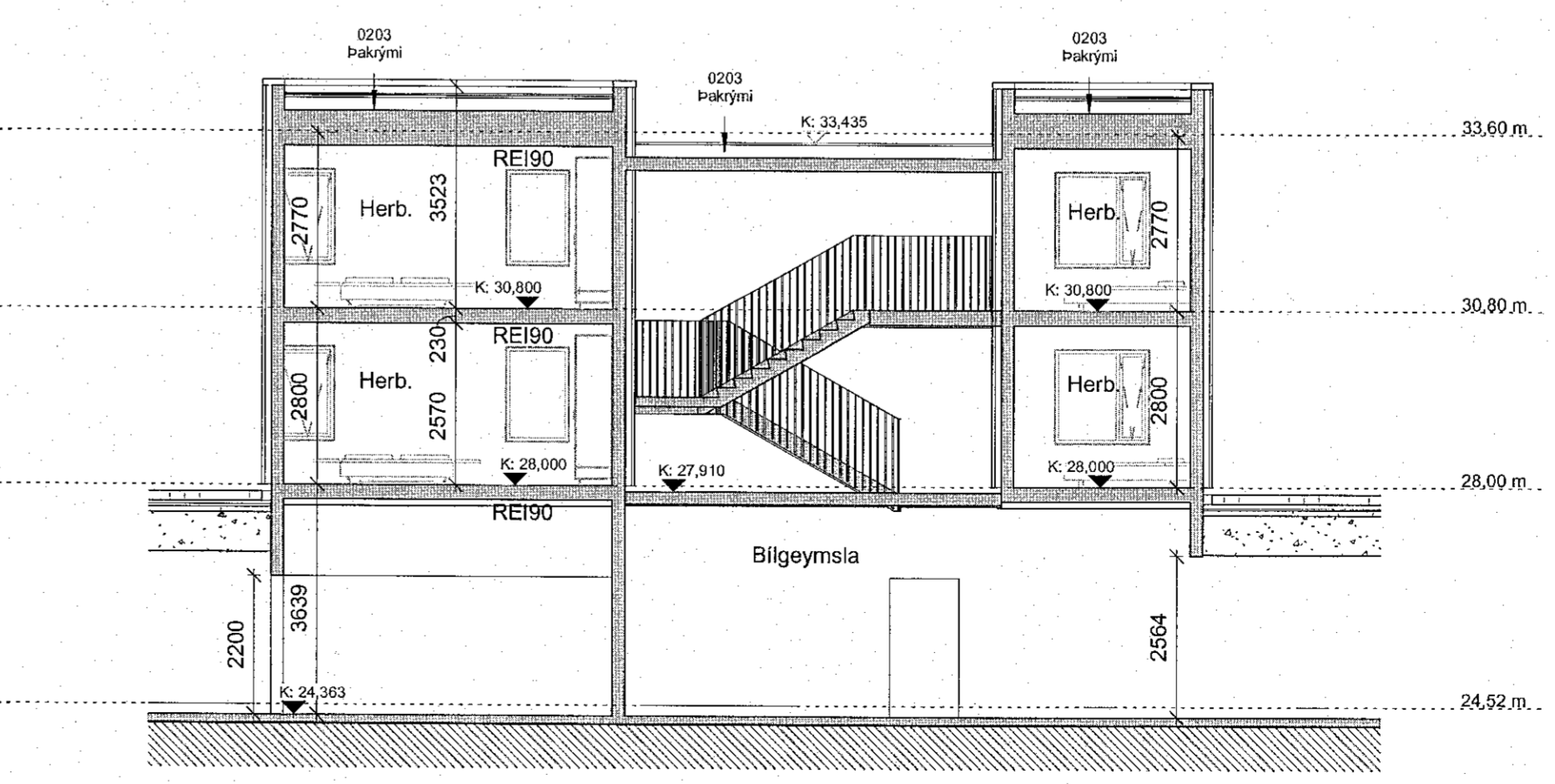

Sneiðing EE - Mhl. 03  
1:100

SHS  
19. okt. 2022

Útg.	Dags.	Aðalupprættir	Skýring	Br. af:
A	08.07.22			

Verkhelti: **Baughamar 21, 23 og 25**

Verkhelti: **Heimilisfang Sneiðing CC- DD-EE**

Teikninganúmer: **0.02.02**

Verknúmer: **21065**

Landnúmer: **L231986**

Matshluti:

Mælikvarði: **1:100**

Aðalhönnuður / Hönnunarsjórni: **HB/BA**

Teiknað af: **EAF/ESE**

Yfirfarð af: **HB**

Dagsetning: **08.07.22**

Útgáfa: **A**

Samþykkt:

*Kári Einarsson*  
Kt. 010986-3549

**ARKÞING | AORDIC**

HALLARMÖLLI 4 - REYKJAVIK 570 5700 arkthing@arkthing.is www.arkthing.is  
 SIGURÐUR HALLGRÍMSSON, 170753-3139 ARKITEKT  
 BIRKIR ARNÁSSON, 200787-3159 BYGG.FR.  
 HALLUR KRISTMUNDSSON, 220573-3899 BYGG.FR.  
 HELGI MAR HALLGRÍMSSON, 210279-3429 ARKITEKT