

Öll mál takist/staðfæriss á staðnum áður en smíði hefst.
Misræmi í teikningum skal tafarlaust tilkynna hönnuðum.
Teikningar arkitekta skal lesa með teikningum meðhönnuða.

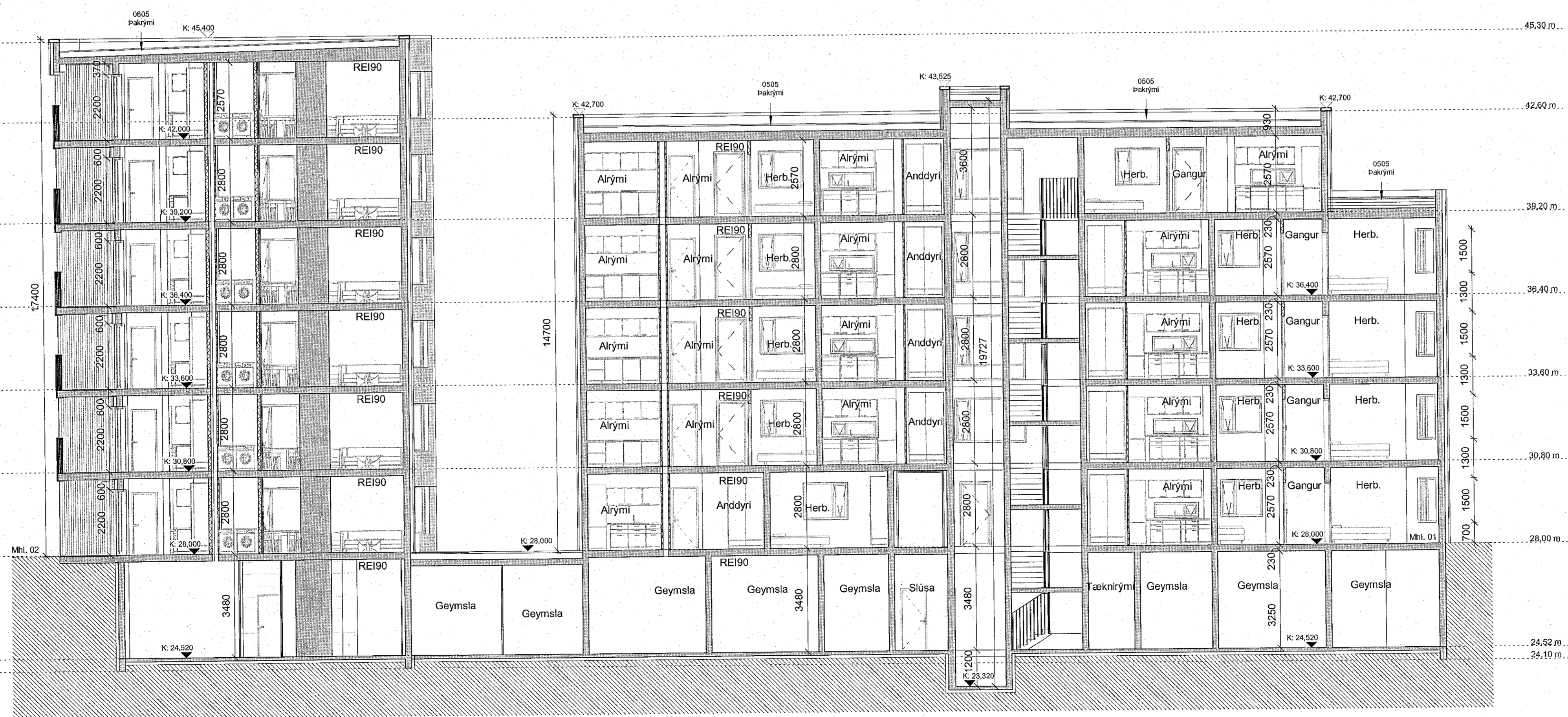

Sneiðing FF - Allir matshlutar
1:100



Sneiðing GG - Mhl. 02 / Mhl. 01
1:100

SHS
19. okt. 2022

A	06.07.22	Ábalsupprættir	Skýring	Br.af.
Útg.	Dags.			
Verkhelti: Baughamar 21, 23 og 25				
Verkhelti: Heimilisfang				
Verkhelti: Sneiðing FF-GG				
Teikningarúmer:		0.02.03		
Verknúmer:		21065		
Landnúmer:		L231986		
Matshluti:				
Málkvarði:		1:100		
Aðalhönnuður / Hönnunarstjóri:		HB/BA		
Teiknað af:		EAF/ESE		
Yfirfarið af:		HB		
Dagsetning:		08.07.22		
Útgáfa:		A		
Samþykkt:				

ARKIPING | AORDIC
HALLARMÓLI4 - REYKJAVÍK 570 5700 - arkiping@arkiping.is - www.arkiping.is
SIGURDUR HALLGRÍMSSON, 170753-3139 ARKITEKT
BIRGER ARNARSON, 220787-3159 BYGG.FR.
HALLUR KRISTMUNDSSON, 220573-3899 BYGG.FR.
HELGI MAR HALLGRÍMSSON, 210279-3429 ARKITEKT