

Öll mál takist/staðfæriss á staðnum áður en smíði hefst.  
Misræmi í teikningum skal tafarlaust tilkynna hönnuðum.  
Teikningar arkitekta skal lesa með teikningum meðhönnuða.

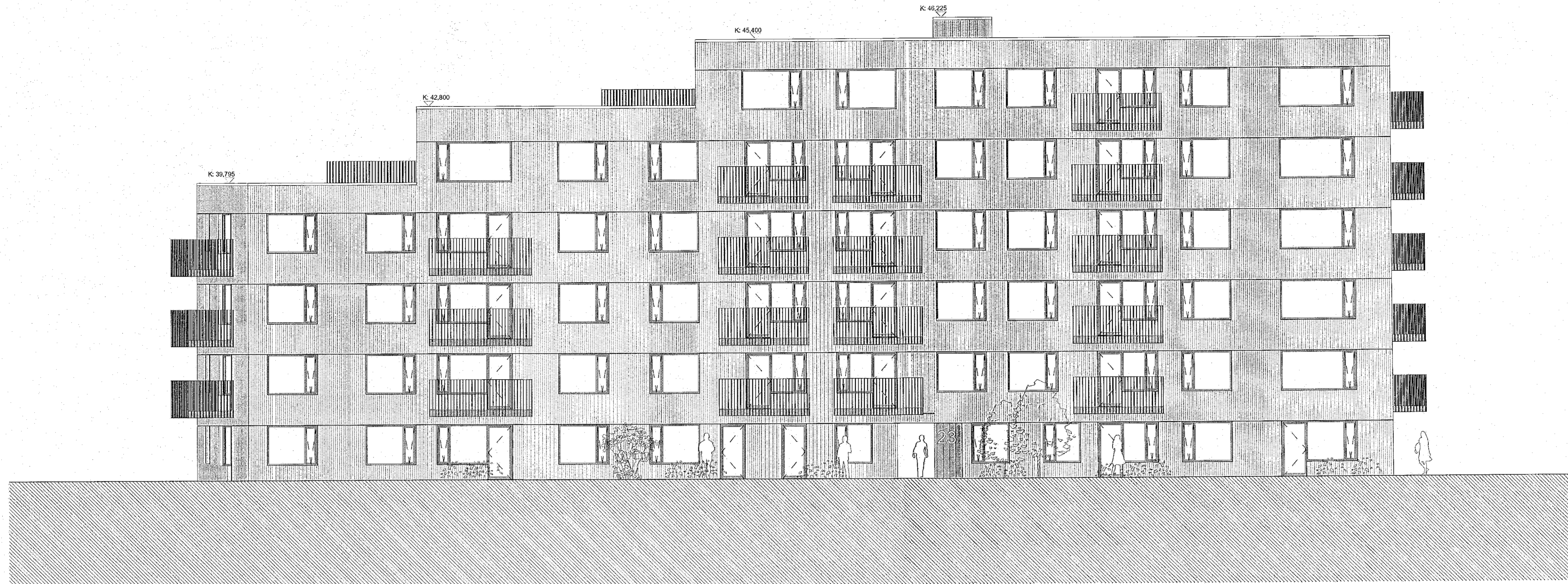

01-Austur - Mhl. 02  
1:100



02-Suður - Mhl. 02 / Mhl. 01  
1:100

SHS  
19. okt. 2022

A	08.07.22	Aðaluppdrættir		
Útg.	Dags.	Skýring	Br.af.	

Verkhelti: **Baughamar 21, 23 og 25**

Heimilisfang

Verkhelti: **Útlit Suður - Austur**

Teikninganúmer: **0.03.01**

Verknúmer: **21065**

Landnúmer: **L231986**

Matshluti:

Mælikvarði: **1:100**

Aðalhönnuður / Hönnunartefri: **HB/BA**

Teiknað af: **EAF/ESE**

Yfirfarið af: **HB**

Dagsetning: **08.07.22**

Útgáfa: **A**

Samþykkt:

*Arkiþing*  
Kt. 010986-3549

**ARKPING | aordic**

HALLARMÚLÍ - REYKJAVÍK 570 5700 - arkping@arkping.is - www.arkping.is  
SIGURÐUR HALLGRÍMSSON, 170753-3139 ARKITEKT  
BIRRIK ARNÁSON, 200787-3159 BYGGJAFR.  
HALLUR KRISTJÓNSON, 220573-3099 BYGGJAFR.  
HELGI MAR HALLGRÍMSSON, 210279-3429 ARKITEKT

HEIMILISFANGIÐ ER EKKI Á TEIKNINGU - Í ÖÐRU GÁNA ER HÖB SÖFLEIÐI SAMHÖF