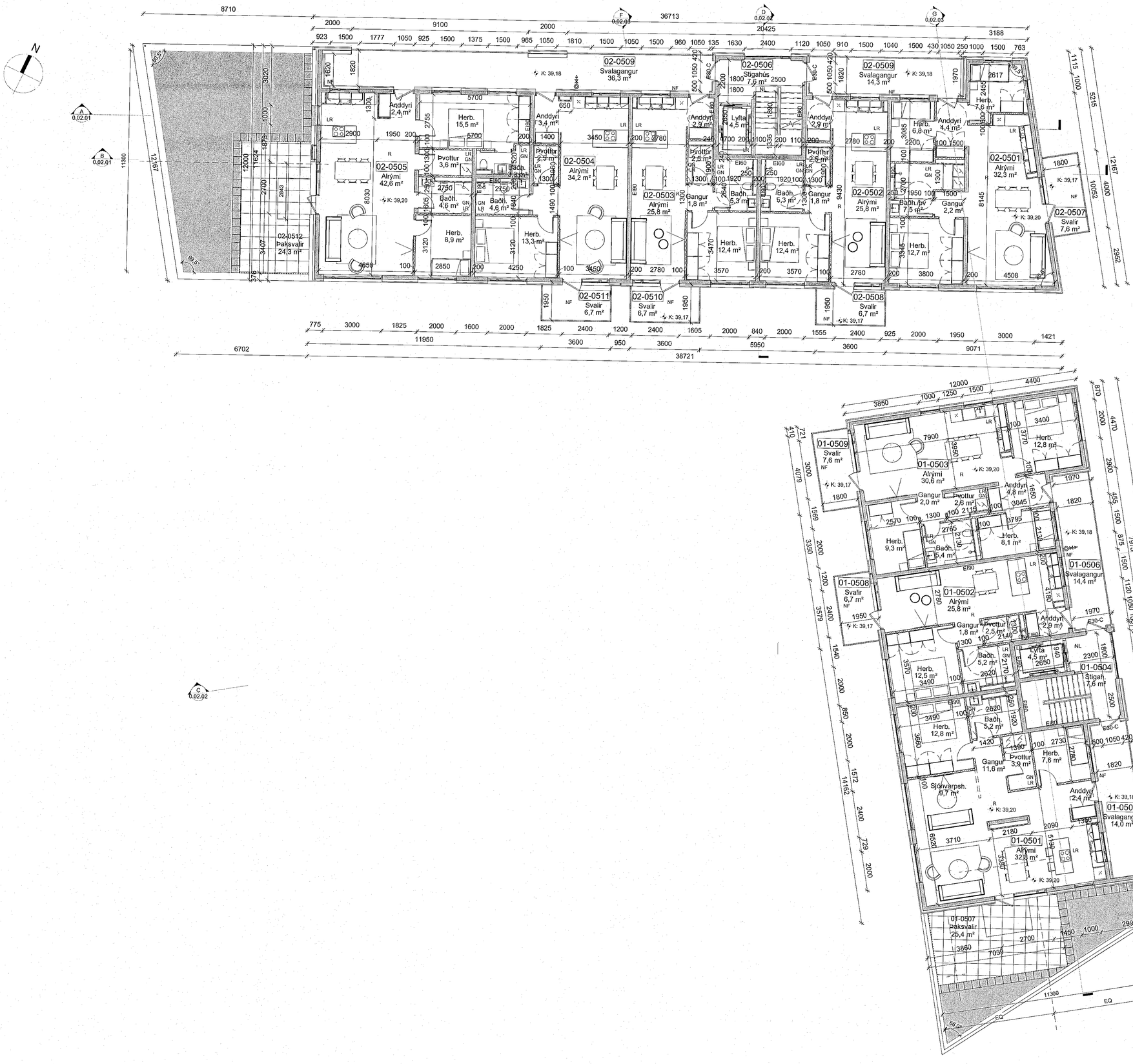

05-Hæð 5
1 : 100

Samþykkt þann
19. OKT. 2022
Byggingarfulltrúinn í Hafnarfirði

Öll mál takist/staðfæris á staðnum áður en smíði hefst.
Misræmi í teikningum skal tafarlaust tilkynna hönnuðum.
Teikningar arkitekta skal lesa með teikningum meðhönnuða.

SHS
19. okt. 2022

Útg.	Dags.	Skýring	Br.af:
A	08.07.22	Aðaluppdrættir	

Verkheiti: **Baughamar 21, 23 og 25**

Heimilisfang

Verkhluti: **Grunnmynd 5. hæð**

Teikninganúmer: **0.01.500**

Verknúmer: **21065**

Landnúmer: **L231986**

Matshluti:

Mælikvarði: **1 : 100**

Aðalhönnuður / Hönnunarstjóri: **HB/BÁ**

Teiknað af: **EAF/ESE**

Yfirfarið af: **HB**

Dagsetning: **08.07.22**

Útgáfa: **A**

Samþykkt:

Kt. 010986-3519

ARKÞING | nordic

HALLARMÚLI 4 - REYKJAVÍK 570 5700 - arkthing@arkthing.is - www.arkthing.is

SIGURÐUR HALLGRÍMSSON,	170753-3139	ARKITEKT
BIRKIR ÁRNASON,	200787-3159	BYGG.FR.
HALLUR KRISTMUNDSSON,	220573-3899	BYGG.FR.
HELGI MAR HALLGRÍMSSON,	210279-3429	ARKITEKT

HÖNNUÐUR ÁSKILUR SÉR ALLAR RÉTT Á TEIKNINGUM - ÞJÓLFÖLDUN ERU ÁÐ SKÁ LEGU SAMÞYKKI

Blaðastærð: A1

Prentað: 10/28/2022 3:00:24 PM

Skrá: C:\Users\amr\Documents\21065_Hamranes - ÞG Verk_i vinnslu_amrKSJXN.rvt