

Öll mál takist/staðfæriss á staðnum áður en smíði hefst.
Misræmi í teikningum skal tafarlaust tilkynna hönnuðum.
Teikningar arkitekta skal lesa með teikningum meðhönnuða.

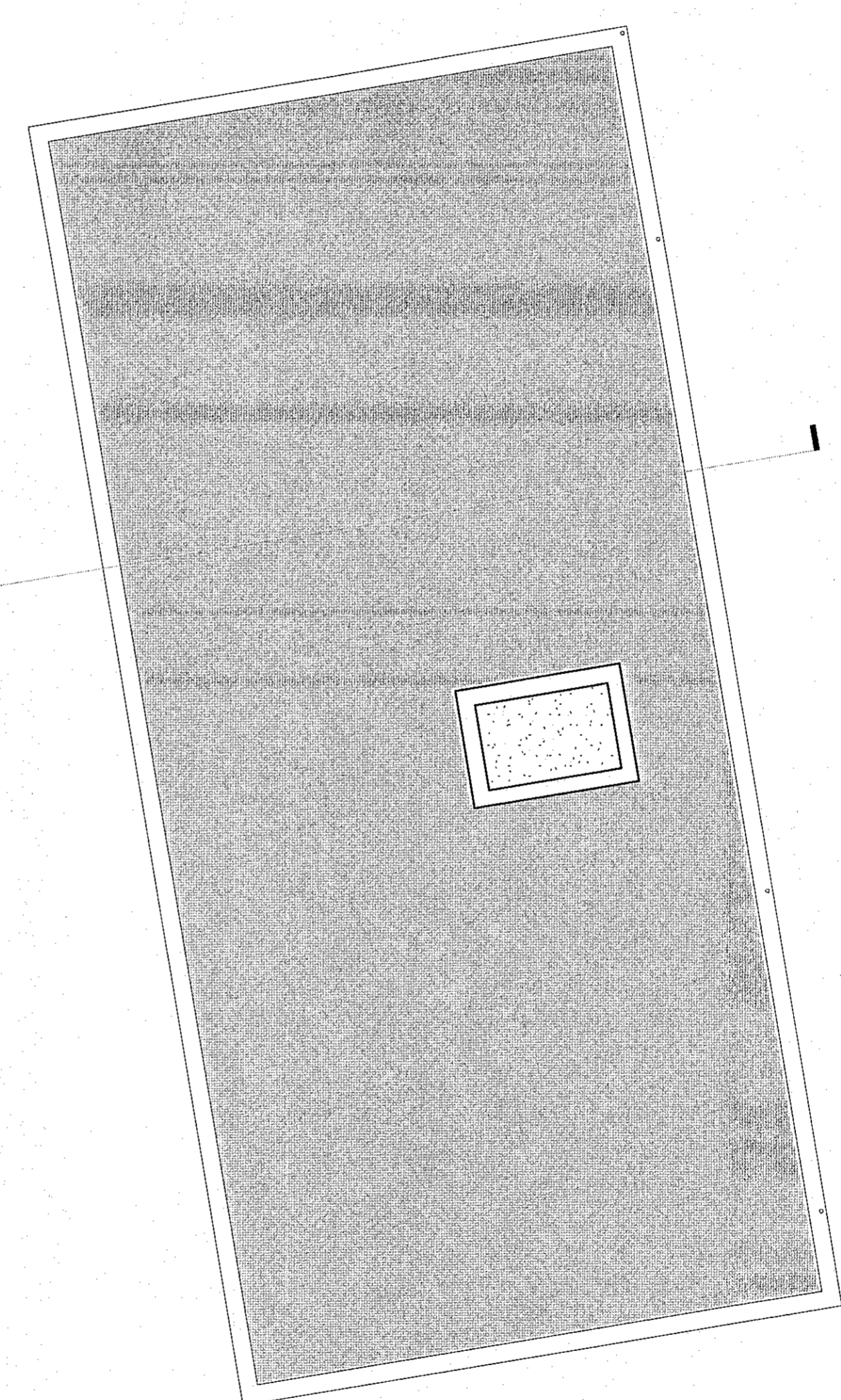
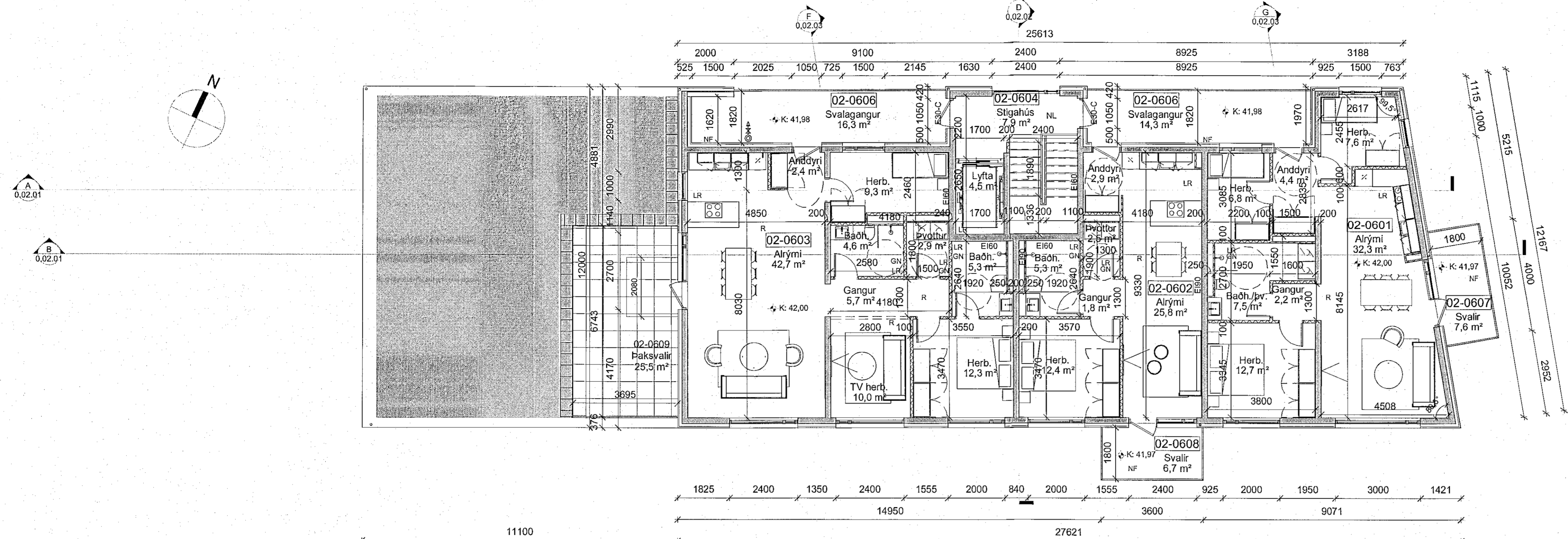

SHS
19. okt. 2022

Útg.	Dags.	Adaluppdráttir	Skýring	Br.af.
A	08.07.22	Adaluppdráttir		
Verkhelti:				
Baughamar 21, 23 og 25				
Heimilisfang				
Verkhelti:				
Grunnmynd 6. hæð				
Teikninganúmer:				
0.01.600				
Verknúmer:				
21065				
Landnúmer:				
L231986				
Matshluti:				
Mælikvarði:				
1 : 100				
Adalhönnuður / Hönnunarstjóri:				
HB/BA				
Teiknað af:				
EAF/ESE				
Yfirfarið af:				
HB				
Dagsetning:				
08.07.22				
Útgáfa:				
A				
Samþykkt:				

 Kt. 0109863549
ARKPING **AORDIC**
HALLARMÖLI 4 - REYKJAVÍK 570 5700 - arkping@arkthing.is - www.arkthing.is
 SIGURDUR HALLGRÍMSSON, 170753-3139 ARKITEKT
 BIRKIR ÁRNASON, 200787-3158 BYGG.FR.
 HALLUR KRISTMUNDSSON, 220573-3899 BYGG.FR.
 HELGI MARR HALLGRÍMSSON, 210279-3429 ARKITEKT