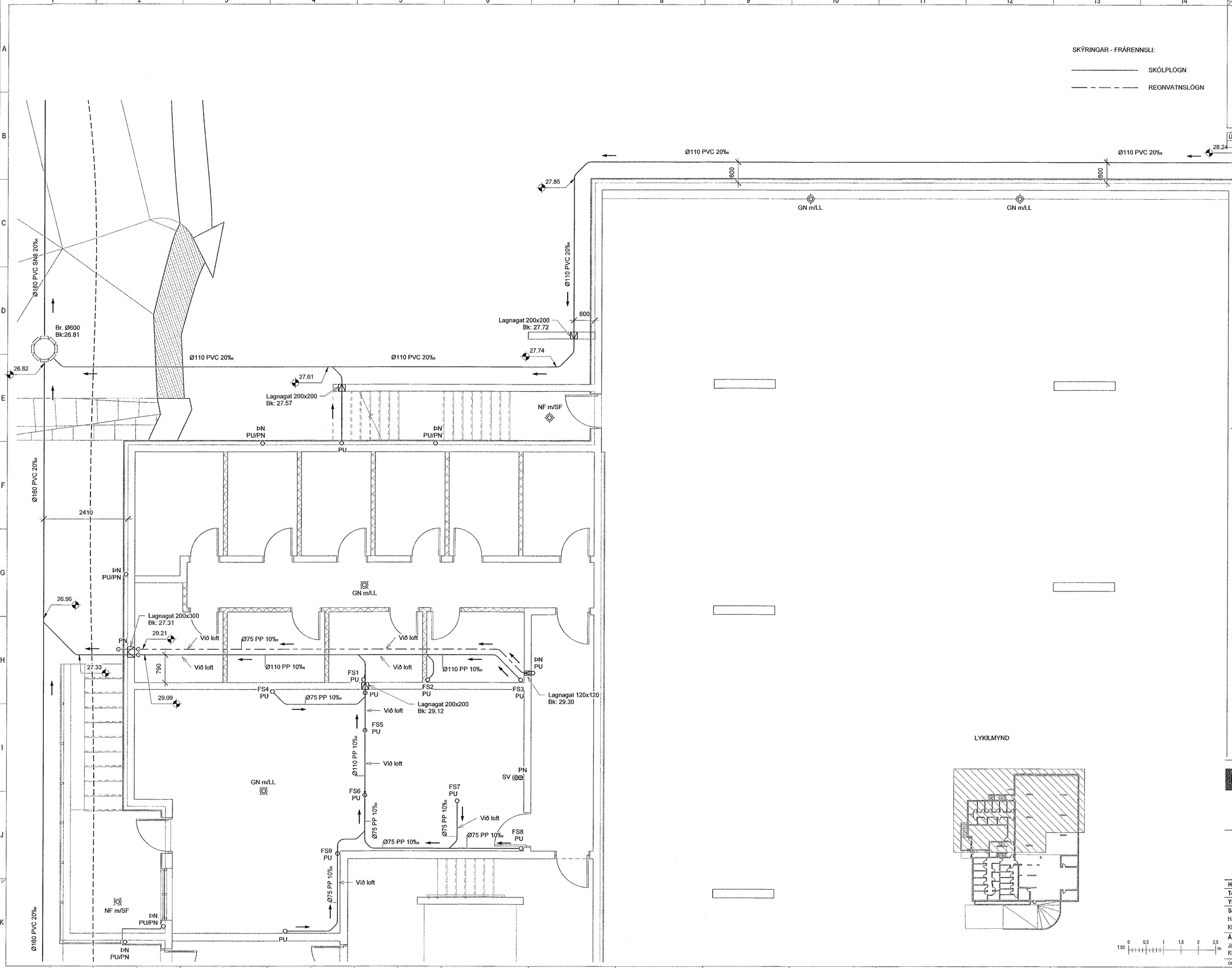

Samþykkt þann
31. JÚLÍ 2023
Byggingarfulltrúinn í Hafnarfirði

Útg.	Dags.	Lýsing	Nafn
1	27.04.2023	FRUMÚTGÁFA	HÖÖ

VERKFRÆÐISTOFA

NNE VERKFRÆÐISTOFA ehf
Hæðamári 6 - 201 Kópavogur Ísland
s. 899-3077 / 899-3577
Kt. 460421-0470. nne@nne.is www.nne.is

BAUGHAMAR 3 - Mhl.02

221 HAFNARFJÖRÐUR

SÉRUPPDRÁTTUR - PÍPULAGNIR
FRÁRENNSLI - GRUNNMYND KJALLARI

Hönnun:	SJ	**Verknúmer:**	22044
Teiknað:	SJ	**Mælikvarði:**	1:50
Yfirfarið:	NG	**Dagsetning:**	27.04.2023

Samþykkt:
Hákon Örn Ómarsson
Kt. 300577-3189

Teikn.nr: P1-11

Áritun hönnunarstjóra:
Jóhann Einar Jónsson
Kt. 090882-3549

Útgáfa: 1

Útgáfa / Dagsetning aðaluppdráttar: b / 29.03.2023

Copyright © NNE Verkfræðistofa ehf - Hönnuður áskilur sér allan rétt á teikningum - Fjölföldun er hað skrifleg samþykki

Save: 4.7.2023 17:39:33 Plot: 03/03/22

Skrá: M:\AVR\22\22044 - Baughamar 31c - hús B\02 DESIGN\02 P - PÍPULAGNIR\P1_Baughamar 1B_Frárennsli v3.rvt