

SKÝRINGAR:

- HITI FRAMRÁS:
- HITI BAKRÁS:

SJÁ ALMENNAR SKÝRINGAR Á TEIKN. P0-01 OG P0-03.

STOFNLAGNIR ERU MEÐ EINANGRUN.
LAGNIR AÐ STÖKUM OFNUM ERU DN10.
HULDAR LAGNIR SKULU VERA EINANGRADAR OG
SÝNILEGAR LAGNIR AÐ OFNUM ÖEINANGRADAR
OG MÁLABAR.
LAGNIR AÐ DEILIGRIND IBÓÐA ERU DN15 AÐ STÆRÐ.

ALLAR INNSTEYPTAR "RÖR-I-RÖR" LAGNIR ERU
DN12 PEX MEÐ SÚREFNISKÁPU, NEMA ANNAD SÉ TEKID
FRAM Á TEIKNINGU.

Samþykkt þann
01. JÚNÍ 2023
Byggingartillitvinnu í Hagkerfið
Hákon Örn Ómarsson

| Útg. | Dags. | Lýsing | Nafn |
|------|------------|------------|------|
| 1 | 27.04.2023 | FRUMÚTGÁFA | HÖF |

| Ofnatafla 0. kjallari | | | | |
|-----------------------|---------|-------------|-----------|------------|
| NR. | AFL | GERÐ | H/ÆÐ (mm) | LENGD (mm) |
| 001 | 1914 W | 21 | 600 | 2600 |
| 002 | 1914 W | 21 | 600 | 2600 |
| 003 | 589 W | 21 | 600 | 800 |
| 004 | 1472 W | 21 | 600 | 2000 |
| 005 | 736 W | 21 | 600 | 1000 |
| 006 | 1178 W | 21 | 600 | 1600 |
| 007 | 958 W | 22 | 600 | 1000 |
| 008 | 2875 W | 22 | 600 | 3000 |
| 009 | 1533 W | 22 | 600 | 1600 |
| 010 | 2875 W | 22 | 600 | 3000 |
| 011 | 1725 W | 22 | 600 | 1800 |
| HBL 1 | 10000 W | Hitablásari | 0 | 0 |
| HBL 2 | 10000 W | Hitablásari | 0 | 0 |
| Alls: 37769 W | | | | |

Bilgeymsla
557,2 m²

LYKILMYND

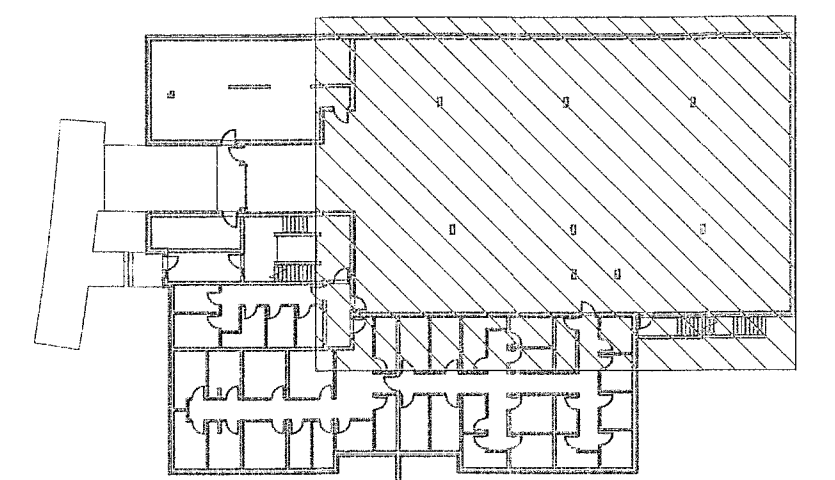

NNE VERKFRÆÐISTOFA

NNE Verkfræðistofa ehf
Hæðsmári G. - 201 Kópavogur Ísland
Sí. 859-3077 / 859-3277
Kt. 460421-0470. nne@nne.is www.nne.is

BAUGHAMAR 1 - Mhl.01
221 HAFNARFJÖRDUR
SÉRUPPRÁTTUR - PÍPULAGNIR
HITALAGNIR - GRUNNMYND KJALLARI

| | | | |
|---------------------------------|---|-------------|------------|
| Hönnun: | SJ | Verknúmer: | 22027 |
| Teiknað: | SJ | Mælikvæði: | 1:50 |
| Yfirfarið: | NG | Dagsetning: | 27.04.2023 |
| Samþykkt: | Hákon Örn Ómarsson Kt. 300577-3189 | Teikn.nr.: | P3-03 |
| Áritun hönnunarstjóra: | Jóhann Einar Jónsson Kt. 090982-3549 | Útgáfa: | 1 |
| Útgáfa / Dagsetning aðalútgáfa: | b / 29.03.2023 | | |

