

SKÝRINGAR:
 ———— HITI FRAMRÁS:
 - - - - - HITI BAKRÁS:

SJÁ ALMENNAR SKÝRINGAR Á TEIKN. P0-01 OG P0-03.

STOFNLAGNIR ERU MED EINANGRUN.
 LAGNIR AÐ STÖKUM OFNUM ERU DN10.
 HULDAR LAGNIR SKULU VERA EINANGRADAR OG
 SÝNILEGAR LAGNIR AÐ OFNUM OEINANGRADAR
 OG MÁLABAR.
 LAGNIR AÐ DEILIGRIND IBÚÐA ERU DN15 AÐ STÆRD.

ALLAR INNSTEYPTAR "RÖR-I-RÖR" LAGNIR ERU
 DN12 PEX MED SÚREFNISKÁPU, NEMA ANNAD SÉ TEKID
 FRAM Á TEIKNINGU.

Sampykkt þann
 01. JÚNÍ 2023
 Byggingarfulltrúinn í Hafnarfjörð
 Halvar Þorvaldursson

| | | | | |
|------|------------|-------------|--------|------|
| Útg. | Dags. | FRUMTÖGGAFA | Lýsing | Nafn |
| 1 | 27.04.2023 | | | HÓ |

Ofnatafla 5.hæð

| NR. | AFL | GERÐ | HÆÐ (mm) | LENGD (mm) |
|-----|--------|---------------|----------|------------|
| 501 | 442 W | 21 | 600 | 600 |
| 502 | 500 W | Handklæðaoafn | 1224 | 600 |
| 503 | 500 W | Handklæðaoafn | 1224 | 600 |
| 504 | 1325 W | 21 | 600 | 1800 |
| 505 | 1325 W | 21 | 600 | 1800 |
| 506 | 736 W | 21 | 600 | 1000 |
| 507 | 1031 W | 21 | 600 | 1400 |
| 508 | 442 W | 21 | 600 | 600 |
| 509 | 442 W | 21 | 600 | 600 |
| 510 | 1150 W | 22 | 600 | 1200 |
| 511 | 1150 W | 22 | 600 | 1200 |
| 512 | 1031 W | 21 | 600 | 1400 |
| 513 | 500 W | Handklæðaoafn | 1224 | 600 |
| 514 | 810 W | 21 | 600 | 1100 |
| 515 | 500 W | Handklæðaoafn | 1224 | 600 |
| 516 | 442 W | 21 | 600 | 600 |
| 517 | 500 W | Handklæðaoafn | 1224 | 600 |
| 518 | 883 W | 21 | 600 | 1200 |
| 519 | 810 W | 21 | 600 | 1100 |
| 520 | 662 W | 21 | 600 | 900 |
| 521 | 1150 W | 22 | 600 | 1200 |
| 522 | 1916 W | 22 | 600 | 2000 |
| 523 | 442 W | 21 | 600 | 600 |
| 524 | 810 W | 21 | 600 | 1100 |
| 525 | 1725 W | 22 | 600 | 1800 |
| 526 | 883 W | 21 | 600 | 1200 |
| 527 | 500 W | Handklæðaoafn | 1224 | 600 |
| 528 | 442 W | 21 | 600 | 600 |
| 529 | 662 W | 21 | 600 | 900 |
| 530 | 589 W | 21 | 600 | 800 |
| 531 | 500 W | Handklæðaoafn | 1224 | 600 |
| 532 | 883 W | 21 | 600 | 1200 |
| 533 | 1725 W | 22 | 600 | 1800 |
| 534 | 442 W | 21 | 600 | 600 |
| 535 | 1031 W | 21 | 600 | 1400 |
| 536 | 662 W | 21 | 600 | 900 |
| 537 | 1472 W | 21 | 600 | 2000 |
| 538 | 1178 W | 21 | 600 | 1600 |
| 539 | 500 W | Handklæðaoafn | 1224 | 600 |
| 540 | 500 W | Handklæðaoafn | 1224 | 600 |
| 541 | 662 W | 21 | 600 | 900 |

Alls: 33855 W

LYKILMYND

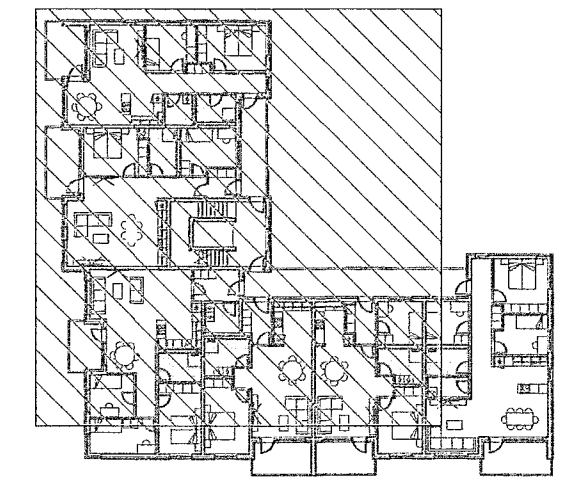

VERKFRÆÐISTOFA

NNE Verkfræðistofa ehf
 Háðamari 6 - 201 Kópavogur Ísland
 Sími: 899-3077 / 899-3577
 Kt. 460621-8470. nne@nne.is www.nne.is

BAUGHAMAR 1 - Mhl.01
 221 HAFNARFJÖRÐUR

SÉRUPPDRÁTUR - PÍPULAGNIR
 HITALAGNIR - GRUNNMYND 5.HÆÐ

| | | | |
|------------|----|-------------|------------|
| Hönnun: | SJ | Verknúmer: | 22027 |
| Teiknað: | SJ | Mælikvarði: | 1:50 |
| Yfirfarið: | NG | Dagsetning: | 27.04.2023 |

Sampykkt: Hákon Örn Ómarsson
 Kt. 300577-3189

Áritun hönnunarsjóns:
 Jóhann Einar Jónsson
 Kt. 090982-3549

Teikn.nr.: **P3-51**
 Útgáfa: **1**

Útgáfa / Dagsetning aðaluppdráttar: b / 29.03.2023

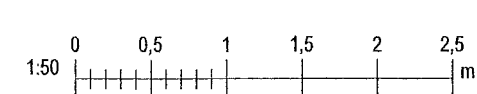

Skýr. 01/14/22
 Sími: 26.02.2023 14:42:50

Copyright © NNE Verkfræðistofa ehf. Hönnuð og skráð er af hönnuðum. Pípuárita er hluti af samþykktu samþykki.