

VARDANDI EININGAR Í HÚSI:  
Einingar skulu vottaðar efr. ákvæði  
í byggingarreglugerð og skal yfirfærsla  
um það. Hæðir, sveigir og ljósmyndir  
tréa öðr en þær komu á byggingarstað.  
Húsi með einingum ón vottunar  
fá ekki fókheldisvottorð.

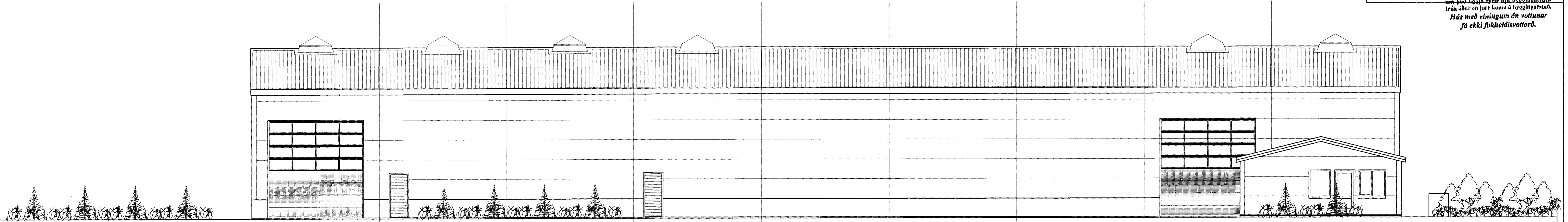

ZINKHÚS/SKRIFSTOFA. ÚTLIT NORÐAUSTUR. MKV. 1:100.

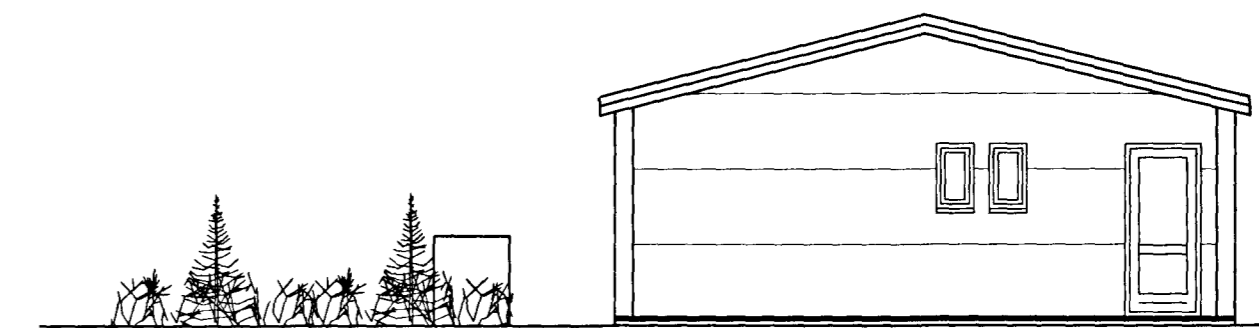

SKRIFSTOFA. ÚTLIT SUÐVESTUR. MKV. 1:100.

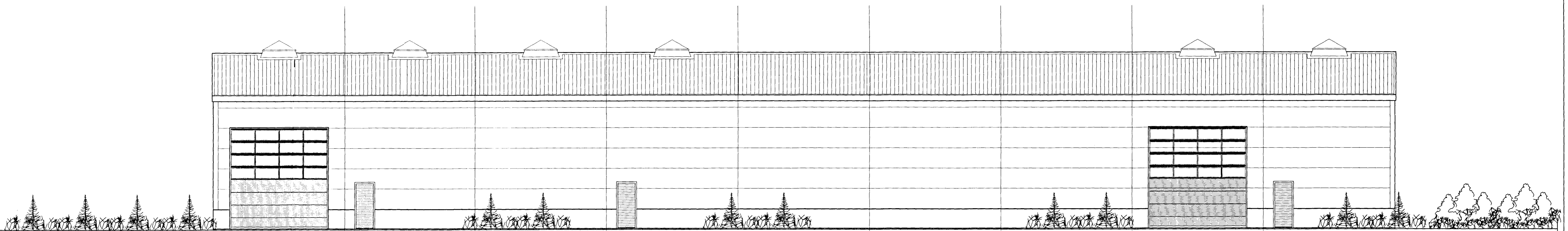

ZINKHÚS. ÚTLIT NORÐAUSTUR. MKV. 1:100.

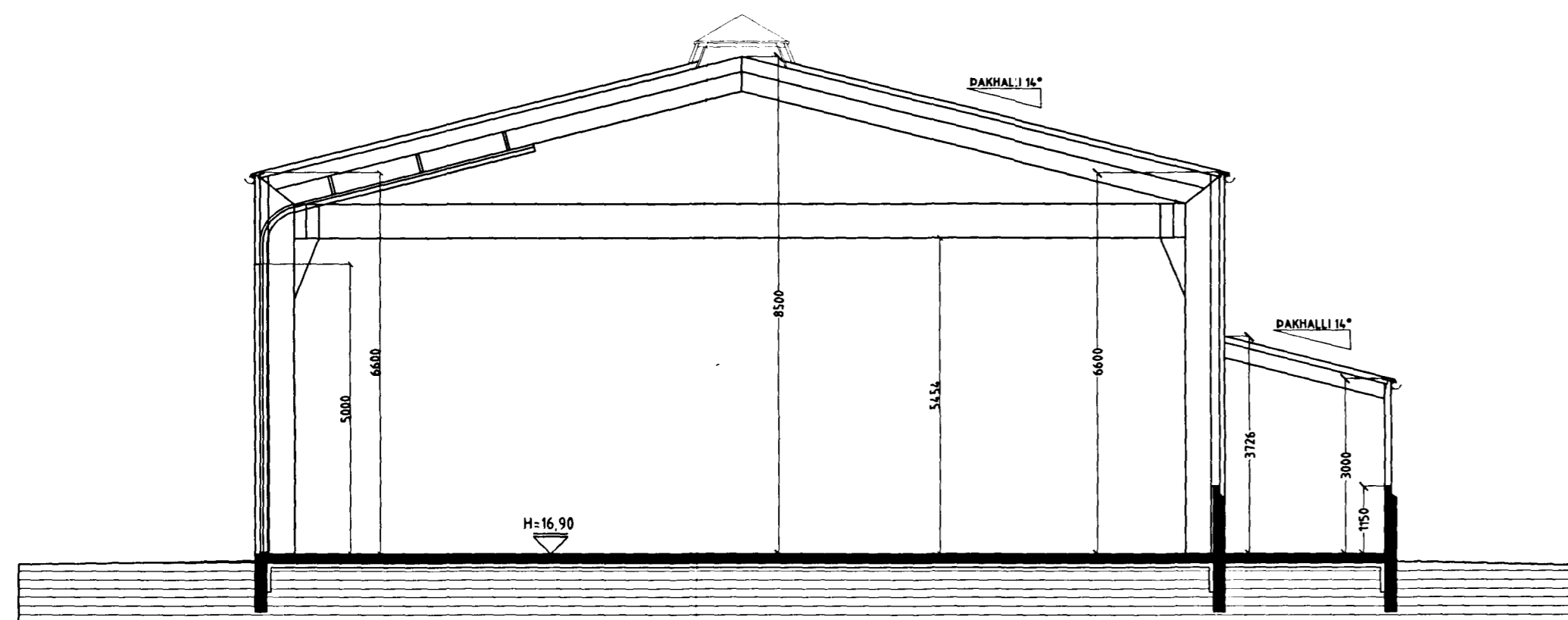

SNID Í SKEMMUR. MKV. 1:100.

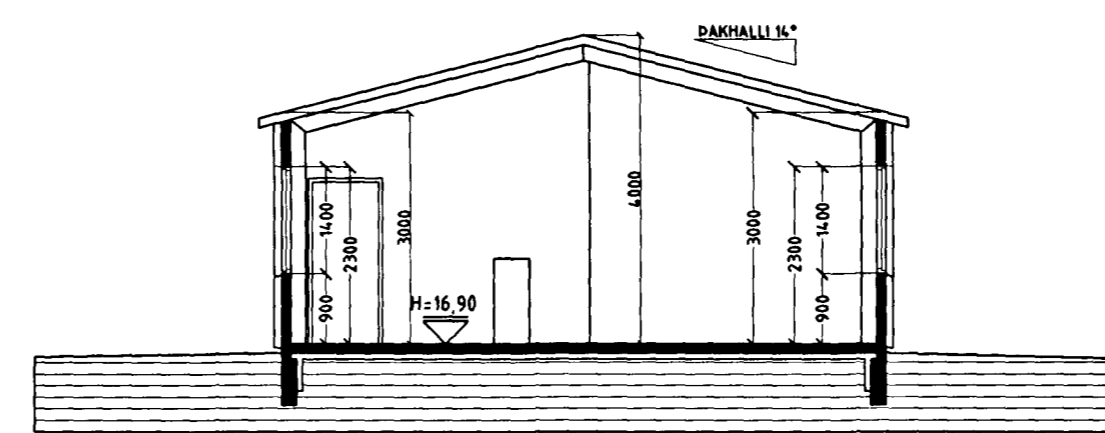

SNID Í SKRIFSTOFUBYGGINGU. MKV. 1:100.

BERGHELLA 2 HAFNARFIRÐI.

Sigurður Þorvörðarson byggingafræðingur b.f.í.  
Teiknistofan Strandgötu 11 220 Hafnarfirði.  
Sími: 5651510. Netfang: teiknistofan@islandia.is  
STH: teiknistofan ehf. kt. 510298-2769. Kf. aðalhönnuðar: 141250-4189.

Skýringar:	Aðaluppdráttur.
Teikning:	Útlitsmyndir og sniðmyndir.
Málkvarði:	1: 100. / 1: 500. Dagsetning: 28 september 2001.
Undirskrift:	<i>22/4 02.02.02</i>
Blad nr.:	4 af 7.
Breytt:	Öll hús hækkuð um 40 sm. Mhl. 03 lengdur um 60 sm.
Mhl. 01	breytt úr grindarbyggðu húsi í staðsteypt húsi.
Mhl. 01	lengdur um 240 sm. og einangraður að utanverðu. Dags. 16.04.2002.