

BERGHELLA 2 HAFNARFIRÐI.

Samþykkt þann

30 OKT. 2001

Byggingafræðingur í Hafnarfirði
F.h. Kristján Þórarinnsson

VARDANDI ENINGAR Í HÚSI:
Einingar skulu vottadar sbr. ákvæði
í byggingarreglugerð og skal yfirfærsla
um það liagi fyrir hjá byggingarfull-
trúa áður en þær koma á byggingarstað.
Hús með einingum án vottunar
fá ekki fjárheldisvottorð.

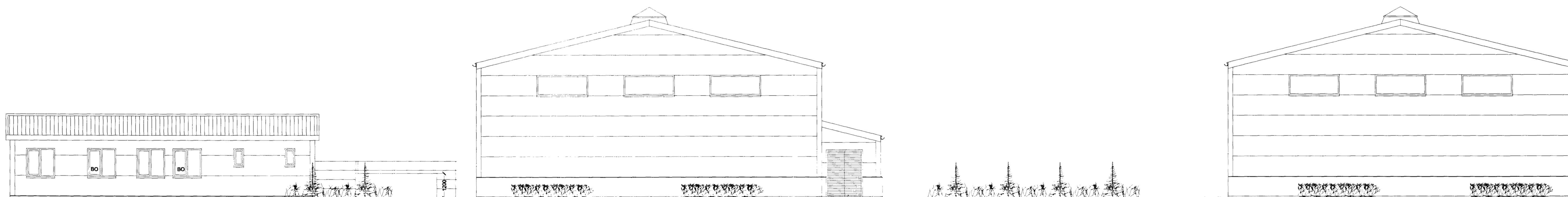

ÚTLIT NORÐVESTUR. MKV. 1:100.

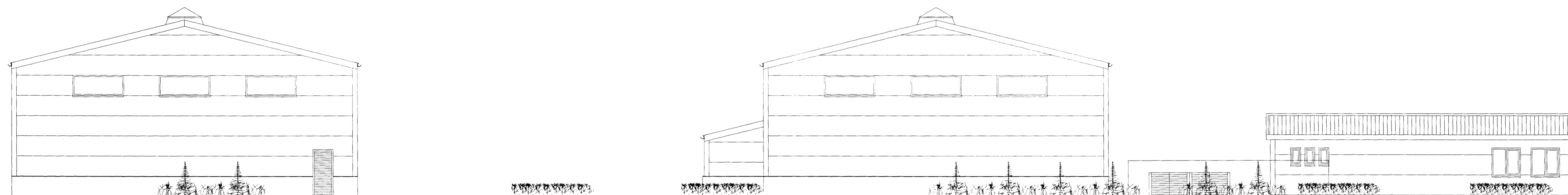

ÚTLIT SUÐAUSTUR. MKV. 1:100.

BERGHELLA 2 HAFNARFIRÐI.

Sigurður Þorvarðarson byggingafræðingur bff.
Teiknistofan Strandgötu 11 220 Hafnarfirði.
Sími: 5651510. Netfang: teiknistofan@islandia.is
STH. teiknistofan ehf. kt. 510298-2769. Kt. aðalhönnuðar: 141250-4189.

Skýringar:	Aðaluppdráttur.
Teikning:	Útlitsmyndir.
Mælikvarði:	1 : 100. Dagsetning: 28 september 2001.
Undirskrift:	<i>Sigurður Þorvarðarson</i>
Blað nr. 3 af 7.	
Breytt:	