

Samþykkt á fundi byggingarnefndar þann
22 OKT. 1997
 Byggingafulltrúinn í Hafnarfirði
 Erlendur Hjálmarsson

ASKIÐ
 SORPEYMSLA STAÐSETT Í SAMR. V/D BT

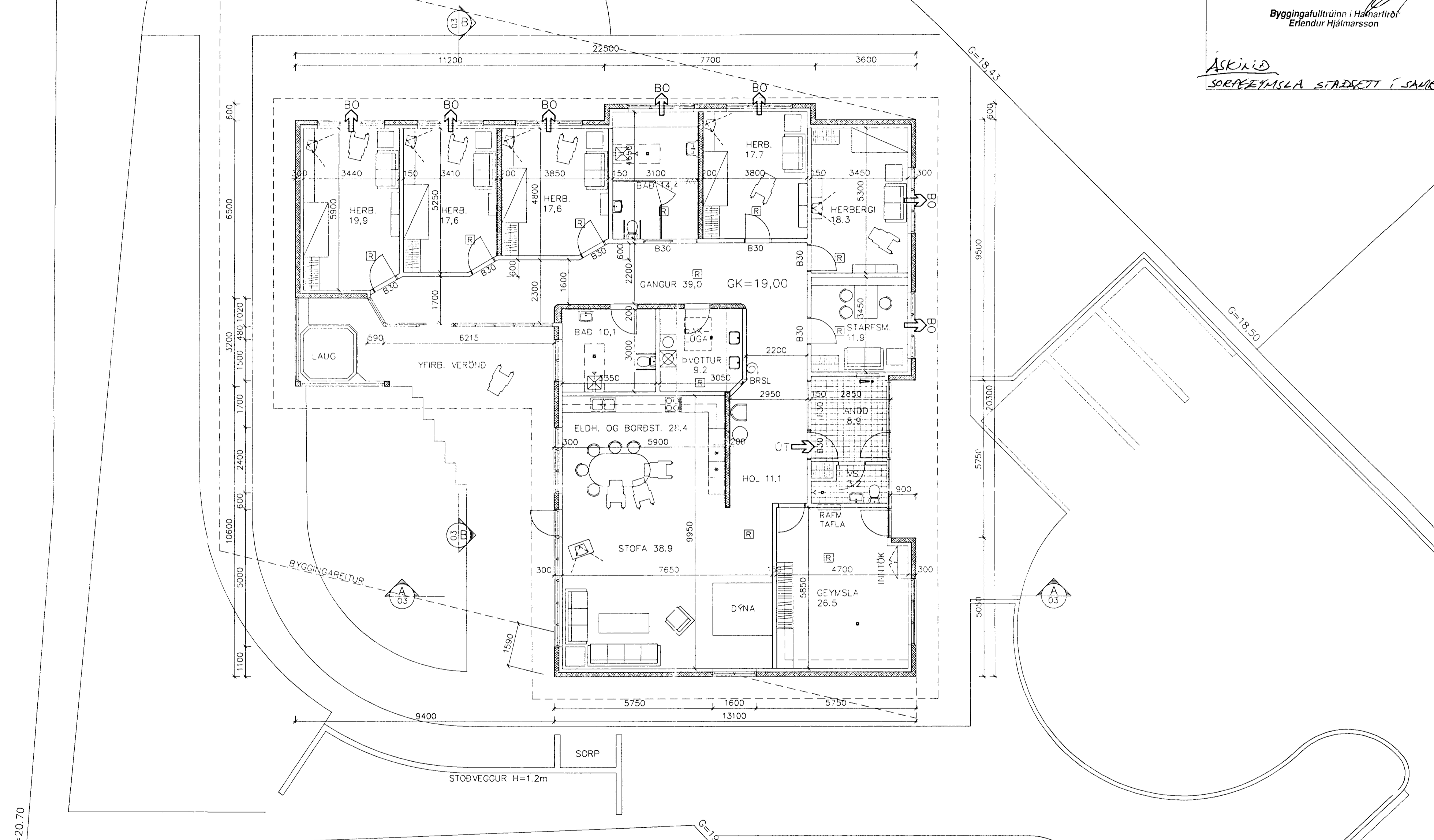

SKÝRINGAR
 HÚS STEINSTEYPT. ÚTVEGGIR MED LJÓSRÍ STEININGU
 LOFTPLATA ER STEYPT
 ÞAK ER JÁRNVARIÐ TIMBURÞAK.
 AÐ INNAN ER J VEGGIR EINANGRÁÐIR OG MÓRHÚÐAÐIR.
 AÐRIR INNVEGGIR ERU 150mm HLÁÐNIR OG MÓRHÚÐAÐIR.

[R]=REYKSKYNJARI, OPTISKUR, TENGIST BRUNAVÖRUNARKERFI
 [!]=BRUNAVÖRUNARKERFI OG HANDBÓÐABJALLA
 [B]=BJÖRGUNARÖP (B0) 750x750mm ER ÚR HVERJU HERBERGI
 ALLIR INNVEGGIR SKULU VERA ELDVARNARVEGGIR MED
 LAGMARKS BRUNAMÓTSTÖÐU B60. HANDSLÖKKVITÆKI OG ELDVARNAR-
 TEPPI SKAL SETJA UPP Í SAMRÁÐI V/D SLÖKKVILÐSSTJÓRA.

STÆRÐIR: FLATARMÁL BRÚTTÓ 333,1 m ²		06.10.97		STÖÐVEGGIR Á LÖÐ	E.I.	VERKFRÆÐISTOFA SUÐURLANDS AUSTURVEGI 3-B, 800 BELFORSÍ, BÍMI 482 3600, FAX 482 3914	Verk: BERJAHLÍÐ 2 HAFNARFIRÐI – SAMBYLI	Mkv: 1:100
RÚMMÁL BRÚTTÓ 1258,4 m ³		24.09.1997		Skólvaskur í þvottarhúsi	e.i.		ADALTEIKNING: GRUNNMYND	Mkv:
						BRUNAVARNAUPPRÁTTUR	Mkv:	
							Mkv:	

Handrit: GNG
 Dags: 01.08.1997
 Stofa: 140451-2095