

Berjahlíð nr 3 m. 1:100 Hafnafirði

v/ELDVARNA

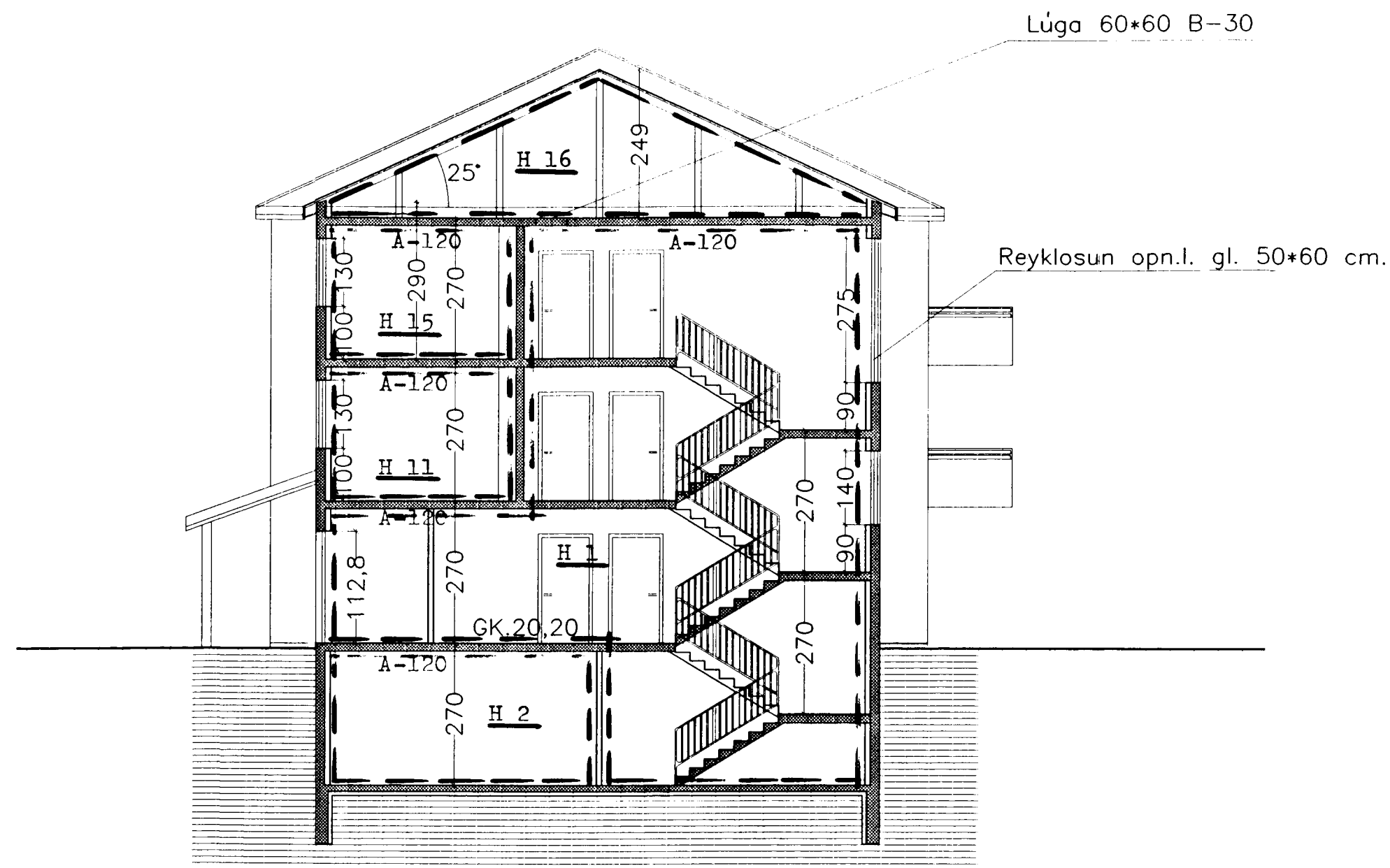

Sníð B-B

Stærðir :

Kjallari	Geym. Hjól/vagn.	148,90 m ²	402,03 m ³
1 hæð.	Íbúðir ofl.	318,18 m ²	913,09 m ³
2 hæð.	Íbúðir ofl.	338,18 m ²	913,09 m ³
3 hæð.	Íbúðir ofl.	338,18 m ²	913,09 m ³
RIS			286,47 m ³

Byggingarlýsing:

Húsið byggist úr steinsteypu, pússað utan og málað, bárujárn verður á þaki. Allt tréverk utanhúss verður fúavarið með vidurkenndu efni. Frá lokuðu rými komi loftræsting.
Einangrun í þaki verður 200mm steinull/glerull, einangrun utveggja verður 100mm plast/steinull, einangrun niður með sökklum verður 75mm plast eða steinull. Aðalhurð ásamt hurð inn í íbúðir verður 98cm.

SKÝRINGAR VEGNA ELDVARNA :

H = brunahólfun
R = heimilisreykskjafi
ÚT = rýmingarleið

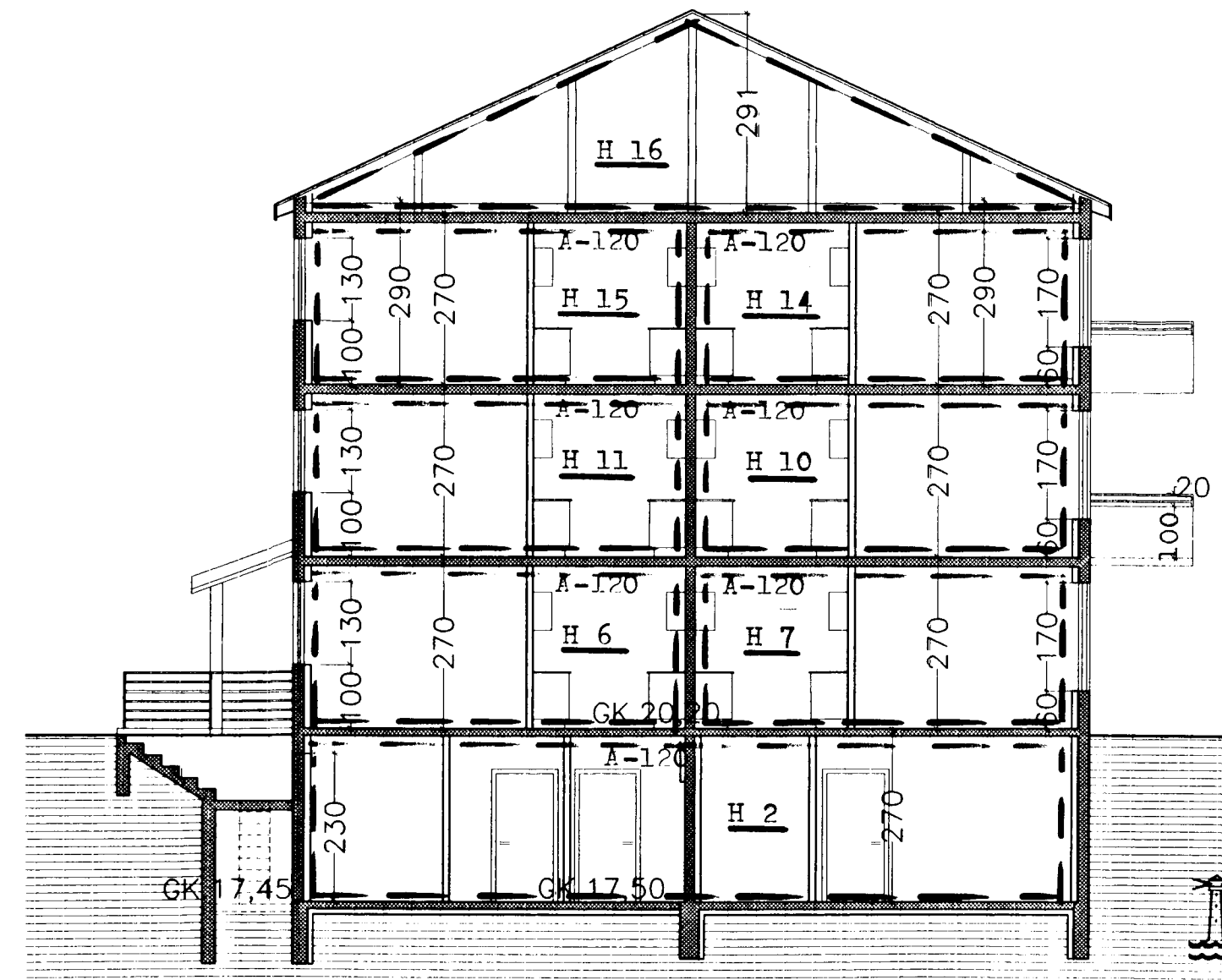

Sníð A-A

blað nr. 2

Erlendur Árni Hjálmarsson
byggingafulltrúi

25/378/1

TEIKNISTOFAN Sudurlandsbraut 48 Sími 5887344 Fax 5887343

VERKHEITI: Berjahlíð nr.3 Hafnafirði Sníð MAL: 1:100 BLAD NR. 2

DAGS: Janúar 1997

BREYTT.

ES SIGURDUR KJARTANSSON kt. 090246-2839