

GRUNNMÝND KJALLARA 1:50

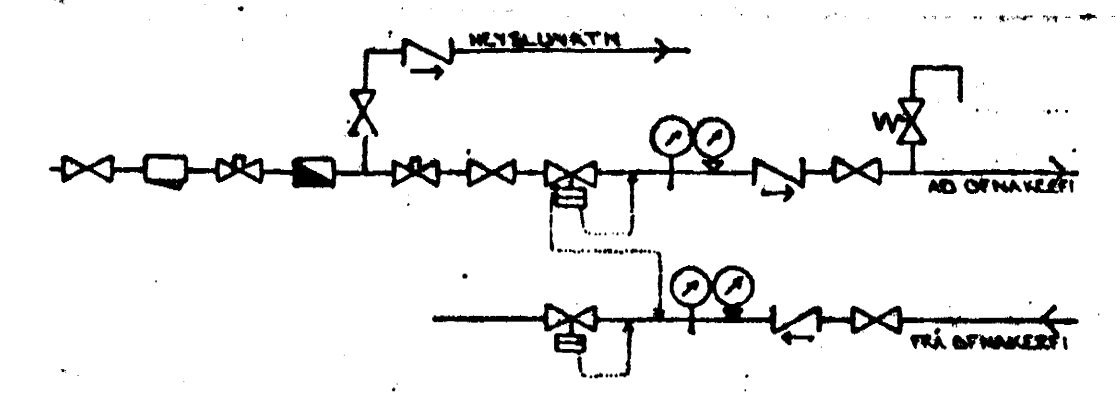

TENGINMYND MELAGR. HITAVEITU

SKÝRINGAR:

ÖLL TÁKN OG SKÝRINGAR EÐU ÖN. ÍSLENSKUM STADLI, 1ST. LV.
 DEET ER RÁÐ FYRIR AD EYNGEUM RÓÐ SÉ SEV.
 BYGGINGARSAHNYKKT. EINANGELJANFYKKT VEGGJA 10SM OG PAKS 20 SM.
 HITALAGNIE SKULU VERA SNAETAE JARNPÍPUR MED SKRUFUDUM TENGISTYKJUM OG EYNGRAST MED AMK 20 MM GLEZULLAR-HÓLEUM OG VEJAST MED PLASTI EDA SÍBALPAPPA.
 VATTNLAGNIE SKULU VERA GALVANHÚÐAÐAR JARNPÍPUR MED SKRUFUDUM TENGISTYKJUM OG EYNGRAST SEM HITALAGNIE. KALDAR PÍPUR OG TENGISTYKKI VEJAST FYRST MED PLASTI EDA SÍBALPAPPA.
 Á ALLA ÖFNA KOMI LOFTSKRUFUK STILLTÉ OG SKALFVÉRIE ÖPNIDAE.
 ÖFNASTEDNE SKULU MÍÐAST VÍÐ HITAVEITU ÁT +40°C. ALLAR TENGINGAR AD OG FRÁ ÖFNUM EÐU ÖFNA. NEMA ANNAÐS SÉ SETIÐ.

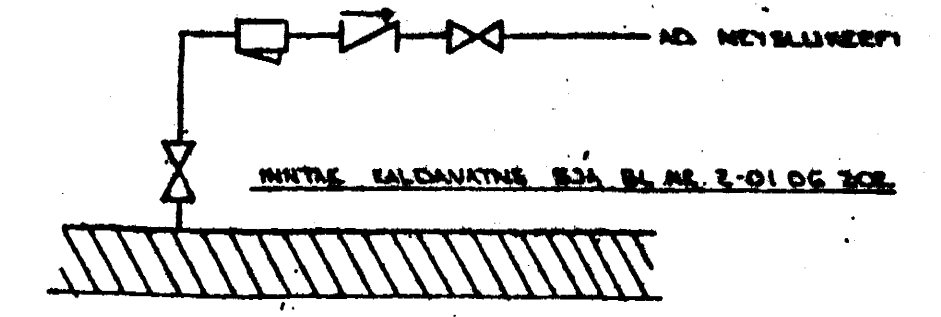

TENGINMYND KALDAVATNS

BR:	DAGS.	EDLI BR.	SIGN.
-----	-------	----------	-------

BERJAHLÍÐ 3
HAFNARFIRÐI

HITA - VATNS OG FRÆUNSLIS-LAGNIR KJALLARA

MKV 1:50
 DAGS. MAÍ '98
 VERK NR. 9716
 TEIKN NR. 2-03
 HANNAÐ
 TEIKNAD *SK*
 YFIRFARIÐ

Byggingafulfrúir Hafnarfjarðar Afgreitt þann
 26 MAÍ 1998
 Sigurbjartur Halldórsson