

**Byggingarfulltrúi samþykkir erindi.**

11 MAÍ 2005

Þetta skjal er að samþykki þessu erindi ekki vikið. Eftir er eftir fjölþýðing og gagnaflutningur frá byggingarfulltrúnum í Hafnarfirði. Byggingarfulltrúinn í Hafnarfirði. Fr. Kristján Þórunnsson

**BYGGINGARLÝSING**

Landnúmer: 08120010  
 Staðgreinir: 197725

Um er að ræða 16 íbúða fjölbýlishús við Berjavelli nr. 1 Hafnarfirði. Byggingin er 4 hæð með stigagangi og lyftu. Aðkoma að öllum íbúðum er um lokaðan stigagang. Geymslu fyrir hverja íbúð auk hjóla og vagngeymslu svo og inntaks- og tæknirými eru í kjallara undir byggingunni. Bilageymsla er undir bílplani með aðgengi að stíghúsi íbúðarhúss um kjallara. Hönnun og aðkoma að íbúðum á jarðhæð miðast við þarfir fallaðra. Aðveit er að aðlaga íbúðirnar á 1. hæð til v. að þörfum fallaðra.

**Skipting íbúða og brúttostærðir þeirra er skv. eftirfarandi:**

3ja herbergja	92.8 m <sup>2</sup>	8 stk
3ja herbergja	99.5 m <sup>2</sup>	1 stk
4ja herbergja	114.5 m <sup>2</sup>	7 stk

**Útveggir:** Buðarveggir hússins og stíghúss eru jámbentir, staðsteyptir veggir. Útveggir eru einangraðir að innan með 100mm steinullareinangrun og klæddir 2 x 13 mm gíspötum á rakasperru.

**Áferð Útveggja:** Allir veggfletir eru steinaðir. Íbúðarhúsið og sýlegir veggir bilageymslu er að mestu í ljósum tón en innfellingar og svalir í dekkri grátum lit.

**Þak:** Þakplata verði 200 mm jámbent staðsteypt plata. Frágangur þess verður s.k. viðsnúð þak, þ.e. s. á steypta þakplötuna koma niðurlind tvö lög af heilsóðnum þakpappa, þá 150-200 mm órakdræg einangrun, þ.e. þak náli U-gildi 0.2. Ofan á einangrun er jarðvegsdúkur og loks 80-100 mm farg.

**Innveggir:** Steyptri innveggir verða spartlaðir og málaðir. Líttir innveggir verða hefðbundnir 100-120 mm gífsveggir á stálgrind, spartlaðir og málaðir.

**Gólf:** Gólfplötur verða 200 mm jámbentar- og staðsteypt með 40 mm ilögn klæddar víðeigandi gólfefnum s.s. flisum, parketi og gólfúrk.

**Stígar og handrið:** Frágangur stiga og handriða (hæð og lokanir) verði í samræmi við kröfur byggingareglugerðar.

**SORPSKÝLI OG TÆKNIRÝMI Á LÖÐ:**

Sorplunnuskýli er á tvo vegu steyp upp með bilageymslunni, en sá hluti sem snýr að bílplani saman stendur af stálgrind klædd vatnsþolnum sementsplötum, að utanverðu eru áskrufaðir víðaristar. Skýlið er opið og óeinangrað. Inn í skýlinu er aflokað tækjarymi fyrir snjóbræðslu á bílplani og út blástur frá bilageymslu. Tækjarymið er einangrað innan frá. Þak á skýlinu verði létt (stálgrind) með eldsóðnum pappa ofaná. Spúslanga verður í sorpskýli. Fjöldi tunna/gáma verði í samræmi við kröfur byggingareglugerðar og hreinsunardeildar.

**BÍLAGEYMSLA:**

Undir bílplani er að mestu niðurgráfin sameiginleg bilageymsla fyrir 16-bíla auk sameiginlegs þvottastæðis. Aðkoma að geymslunni er um rampa frá bílplani. Í rampa verður komið fyrir snjóbræðslu. Bilageymslan tengist stíghúsi íbúðarhúss um brunastúku. Bilageymslan er staðsteypt, jámbent og einangrað utan frá. Steinsteypt og jámbent plata yfir geymslunni er þvottastæði og einangrað að neðna með Heraklith plötum. Platan er vörsvarin að ofan með á sóðru pappalagi sem slóan er málkað yfir. Burðargeta plötunara miðast við að bera þyngr, okutækj svo sem stökkvið- og sorpbla.

**BÍLASTÆÐI Á LÖÐ OG BÍLAGEYMSLU:**

Bílastæði á lóð	17	(þar af eitt fyrir fallaða)
Bílastæði í bilageymslu	16	(þar af eitt fyrir fallaða og eitt þvottastæði)

**FRÁGANGUR LÖÐAR:**

Gangstígur að húsi er hellulagður en að öðru leiti er lóð umhverfis húsið lagt grasi. Undirlag þess svæðis lóðar sem skilgreint er öryggissvæði, er sér styrkt fyrir tæki slökkviliðs. Leiksvæði barna er á láréttu svæði staðsett á suðurhluta lóðar. Leiktæki og almennur búnaður skal vera í samræmi við stæða.

**MATSHLUTAR OG STÆRDIR:**

Matshluti 01 fjölbýlishús	
Brúttó flatarmál	= 2 630.7 m <sup>2</sup>
Brúttó rúmmál	= 7 233.7 m <sup>3</sup>
Lóðarstæð	= 2 193.0 m <sup>2</sup>
Nýtingarhlutfall	= 1.20

**KRÖFUR OG GILDI:**

Byggingin uppfyllir kröfur byggingareglugerðar (gr 171 og 174) um hjóðvist fjölbýlishúsa. Byggingin uppfyllir kröfur byggingareglugerðar (gr 186 og 187) um loftrægingu íbúðarhúsnæðis. Byggingin uppfyllir kröfur byggingareglugerðar um eftirfarandi gildi:  
 Þak: 0.2 w/m<sup>2</sup>k  
 Útveggur: 0.4 w/m<sup>2</sup>k  
 Gluggar: 2.0 w/m<sup>2</sup>k  
 Gólf á fyllingu: 0.3 w/m<sup>2</sup>k  
 Útveggir vegið meðaltal: 0.83

**BRUNAVARNIR:**

**Brunasamtæður**  
 Bilageymsla verður sjálfstæð brunasamtæða með a.m.k. EI90 veggjum. Milli bilageymslu og stíghúss að íbúðarhúsi er brunastúka. Húsið að stíghúsi verður bilageymslu megin EI-CS60, en stíghússmegin EI-CS30. Geymslurými í kjallara (geymslu, vagna og hjólageymsla og inntaks og tæknirými) verði líka sér samstæða með REI90 vegg og aðgengi að stíghúsi um brunastúku. Húsið að stíghúsi verði EI-CS60 en geymslumegin EI-CS30.

**Brunahöflun:**  
 Hver íbúð er í sér brunahöflun með EI90 veggjum og milli íbúða. Stíghúsið verður sér brunahöflun með EI60 veggjum og E-CS30 hurðum. Lyfta verður í sama brunahöflun og stíghúsi. Geymslu og inntaks. Í kjallara verður sér brunahöflun með EI90 veggjum og aðgengi að stíghúsi um brunastúku. Húsið að stíghúsi verði EI-CS60 en geymslumegin EI-CS30. Bilageymsla verður sér brunahöflun með að gengi að stíghúsi um brunastúku. Húsið að stíghúsi verður bilageymslu megin EI-CS60, en stíghússmegin EI-CS30. Lóðrétt fjarlægð á milli glugga (glar í glar) verður a.m.k. 1.2m.

**Burðarþol:**  
 Brunastæða burðarvirka verður a.m.k. R120 fyrir neðan efstu 12 m. Burðarvirki þar yfir verði a.m.k. R60. Burðarvirki sem bera ein hæðastíga verða a.m.k. R60 óháð staðsetningu. Brunastæða burðarvirks stíga verður a.m.k. A-R30. Brunastæða burðarvirks stíga verður R60 eða uppfylla skilyrði gr. 132.9 í byggingareglugerð.

**Klæðningar:**  
 Loftaklæðningar í íbúðum verða í a.m.k. flokki 1 en veggklæðningar verða a.m.k. í flokki 2. Klæðningar á flötaleiðum verða í flokki 1.

**Flötaleiðir:**  
 Flötaleiðir frá íbúðum er í gegnum stíghús, frá svölum eða björgunarpum. Flötaleiðir frá geymslum er að stíghúsi um brunastúku, björgunaropi beint út eða um brunastúku að bilageymslu.

**Loftræskerfi:**  
 Þannig skal gengið frá loftræskerfum að þau rýni ekki brunahöflun byggingarinnar og stuðli ekki að reykútbreiðslu við bruna. Vélræn loftræsing er frá bað- og þvottaherbergjum svo og efstu hæð stigagangs um loftrás upp yfir þaki. Sjálfsgandi loftræsing er í þaki yfir lyftustökk. Vélræn loftræsing er frá inntaks og geymslurýmum í kjallara út um húsvegg. Vélræn loftræsing er frá bilageymslu um útvegg á tæknirými yfir bilageymslu.

**Reykraeing:**  
 Op til reykraeingar verða u.þ.b. 0.5%. Reykraeing frá geymslum og inntaksrými í kjallara er beint út um björgunarpól og norðurhlöð og um reykristökk á suðurhlöð hússins. Reykraeing úr stíghúsi er um neyðarútgang beint út og um reykraeingu í þaki sem er opnanleg raftrænt frá 1. hæð. Opnanarbrúnaður skal tengdur neyðarrafhlöðu. Reykraeing frá bilageymslu er um innkeyrsluhurð og neyðarútgang.

**Slöngukefli og slökkvitæki:**  
 Slöngukefli og slökkvitæki verða sett upp á geymslugangi. Slöngukeflin verða sett upp þannig að þau ná út í öll horn. Slökkvitæki verða sett upp við hlöð slöngukefla.

**Út- og neyðarlýsing:**  
 Út- og neyðarlýsing verður skv. kröfum byggingareglugerðar. Neyðarlýsing verður a.m.k. 1 lux á flötaleiðum þ.e. í stíghúsi og göngum við geymslu. Neyðarlýsing verður a.m.k. 1 lux við flötahurðir.

**BREYTINGAR:**

Sótt er um leyfi fyrir eftirfarandi breytingum frá áður innsendum gögnum.

- Niðurgráfa bilageymslu með 16 stæðum auk þvottastæðis undir öllu bílastæði á lóð með aðkeyrslu um rampa. Aðgengi að stíghúsi íbúðarhúss frá bilageymslu er um brunastúku.
- Stækkun á kjallara undir íbúðarhúsi til suðurs og vagna og hjólageymslu komið þar fyrir (áður staðsett á 1. hæð)
- Á 1. hæð verði 4 íbúðir í stað 3ja áður.
- Vakinn er athygli á því að bilageymsla fer út fyrir lóðarmörk á norðvestur horni lóðar sem nemur 7,3 m. Óskað er eftir stækkun lóðar sem þessu nemur.

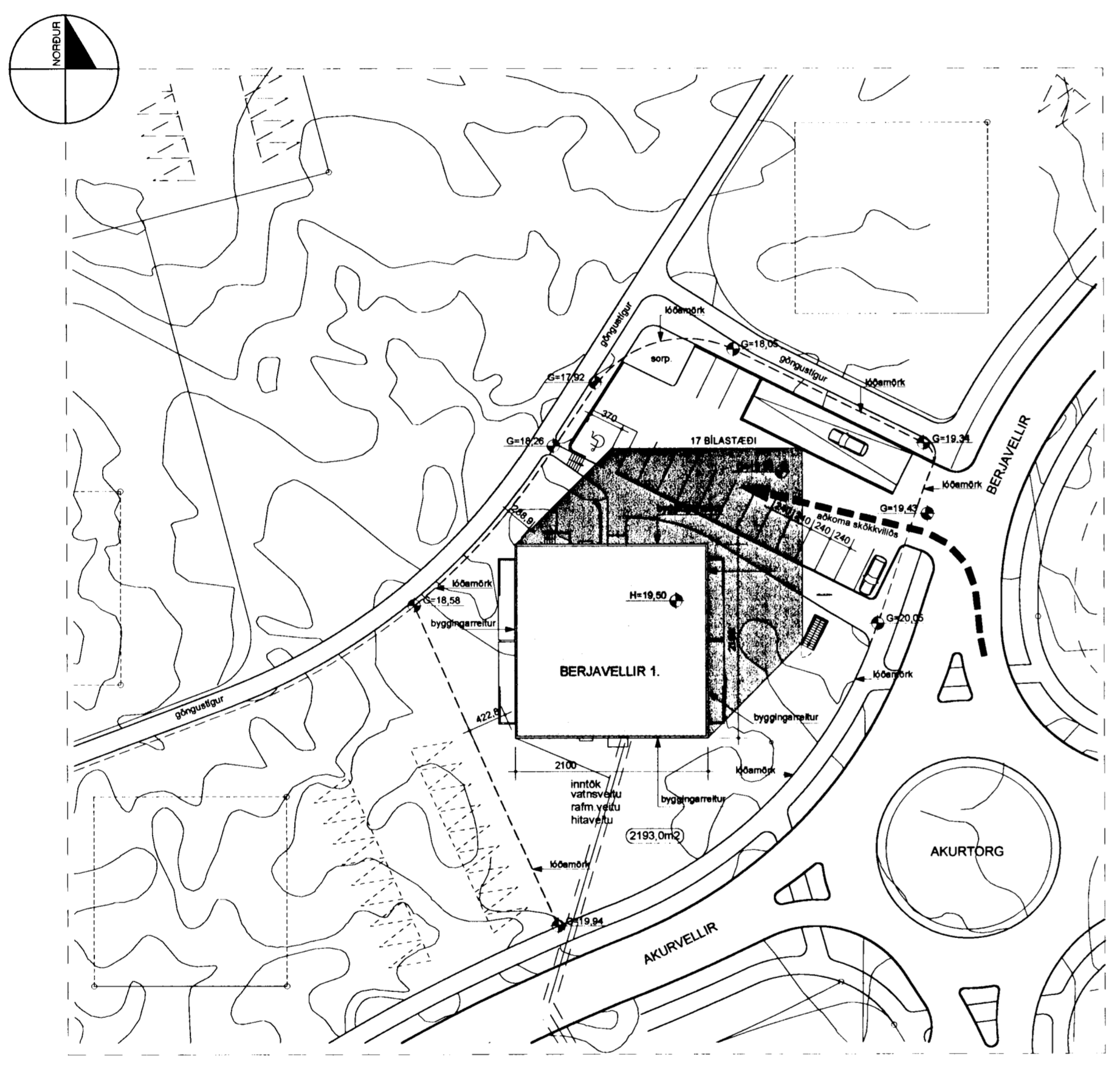

AFSTÖÐUMYND KVARDI 1:500

nr.	dags	lýsing
A.	8.4.05.	Sorplunnugeymsla flutt á bílastæði rampi á bílplani að bilageymslu. Hellulögn að inngangi Byggingarlýsing
B.	25.4.05.	Breyting á tekið vegna brunastúka í kjallara og neyðarútgangs frá bilageymslu

29/4/05  
 Stjórnendur Hafnarbyggisráðs  
 ÞP-MW

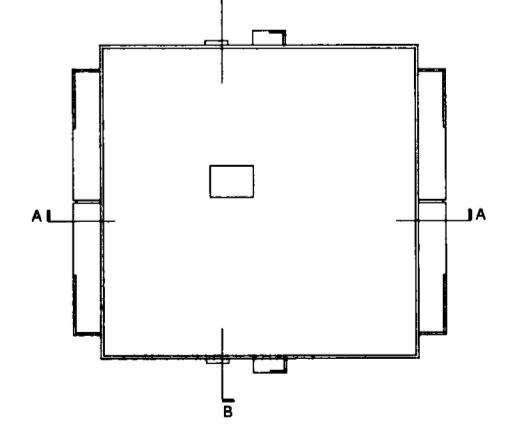

**BERJAVELLIR 1 HAFNARFIRÐI**

ADALUPPDRATTUR

VERK: 04-020  
 KVARDI: 1.500-1:100  
 DAGS: 22.02.05  
 TEIKN: 0 SIG

AFSTÖÐUMYND GRUNNMÝND KJALLARA

TEIKN NR: 100

Teknastofla Þinghólabæstí 27 101 Reykjavík  
 Sími: 552 6440 fax: 552 7661 email: fundg@funks.is  
 Anna Kr. Hjartaróttir arkitekt tel: 550964-5989  
 Ann Mál. Lúðvísson arkitekt tel: 060956-6459  
 Ómar Sigurbergsson inn ark. tel: 260958-4969