

BERJAVELLIR 3 HAFNARFIRÐI.

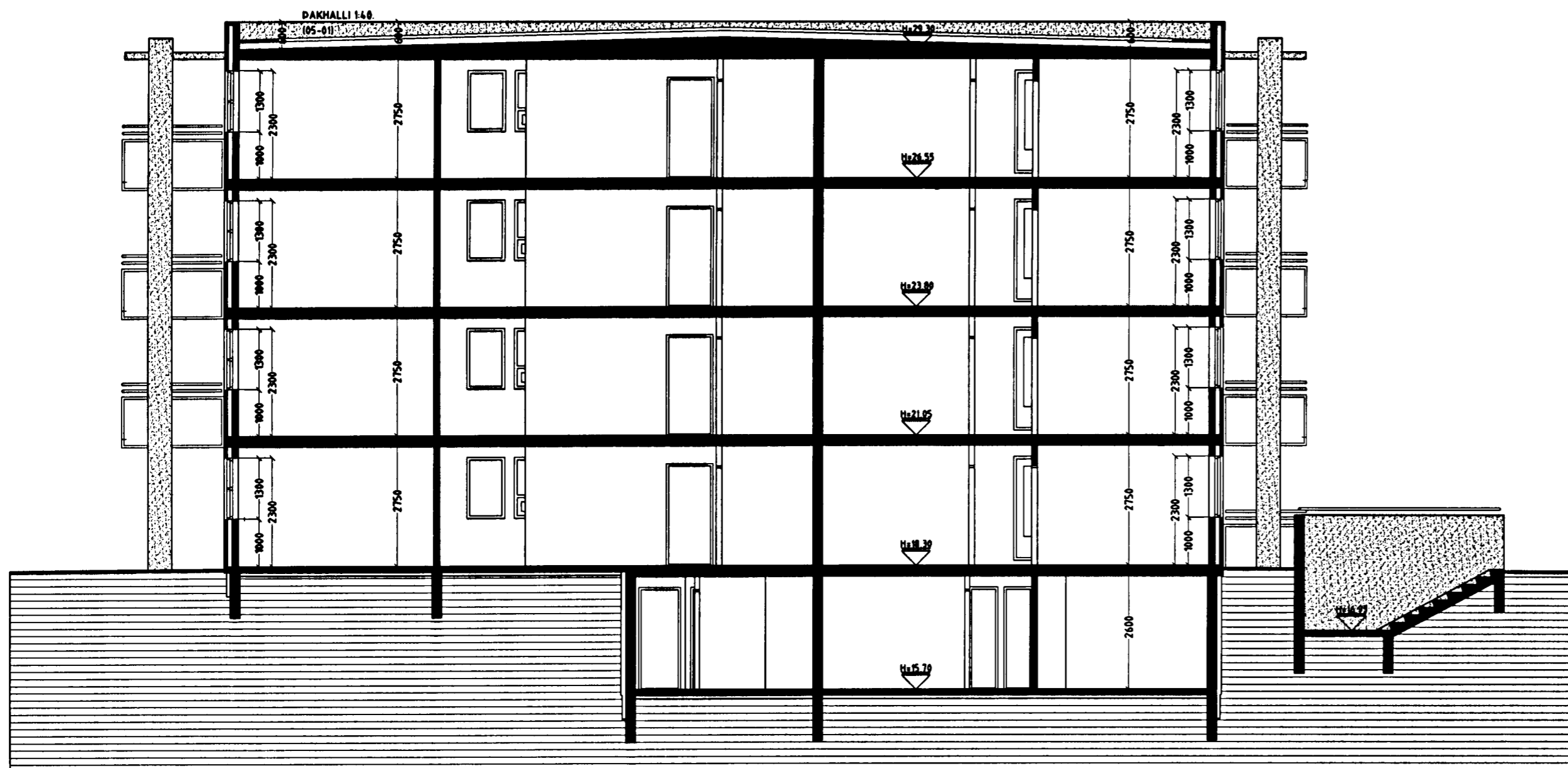

SNID C-C MKV. 1:100.



SNID D-D MKV. 1:100.

VARDANDI EINGAR Í HÚSI:
Eingar skulu vottaðar sbr. ákvæði í byggingarreglugerð og skal yfirlýsing um það liggja fyrir hjá byggingartull-trúa áður en þær komu á byggingarstað.
Hús með einingum án vottunar fá ekki fjárheldisvottorð.

Byggingartulltrúi
samþykkir erindið.

04 MAI 2005

Þetta skal á að samþykki þessi verður ekki úrk. Því er eftir þingi sínu efnaskiptafrýðingarnar og skráningu hennar hjá Efterséðum ríkissins.
Byggingartulltrúi í Hafnarfirði
Efn. Kristján Þórunnsson

Sérstakar skýringar vegna einangrunnar:

Botnplata er einangruð með 75 mm einangrunarplasti, veggir sökkða eru einangraðir 50 sm. niður fyrir plötu með 75 mm einangrunarplasti. Ofan á einangrun gólfplötu skal leggja þolplast (rakasperra).
Útveggir eru einangraðir með 100 mm einangrun.
Útveggir í jörðu skulu einangraðir með 75 mm steinull (sökkulplötum 120 kg/?) einangrunin skal díluð föst og klædd með dröndúk, áður en jarðvegi er jafnað að húsinu.
Þak er einangrað með Styrisol vatnspólinni plasteinangrun.
Einangrunin skal þola 300 kPa skv. Staðli ISO 844, ss 169534. Plötur skulu vera nótaðar og leggjast í tveimur lögum, 100 mm. og 50 mm, einangrunin leggst ofan á þakpappann þannig að þær séu þétt að köntum og vel saman.

Gluggum er tvöfalt K-einangrunargler (12 mm. loftbil í föstum gluggum en 9mm loftbil í opnalegum gluggaögum og hurðum.)
U-gildi (W/m²K) einstakra byggingahluta skulu vera í samræmi við upptalningu hér að neðan:

Þak:	T _i >=18°C U-gildi: 0,2
Útveggir:	T _i >=18°C U-gildi: 0,4
Láttur útveggur einangraður í grind:	T _i >=18°C U-gildi: 0,3
Gluggar (kamar, gler vegl meðaltal, K-gler):	T _i >=18°C U-gildi: 2,0
Hurðir:	T _i >=18°C U-gildi: 3,0
Gólf: á fyllingu og að óupphituðu rými.	T _i >=18°C U-gildi: 0,3
Gólf að útlöfti:	T _i >=18°C U-gildi: 0,2
Útveggir, vegl meðaltal (veggflétir, gluggar og hurðir):	T _i >=18°C U-gildi: 0,85

Að öðru leiti skal miða við að kólnunartölur einstakra byggingahluta séu í samræmi við ÍST EN ISO 26946-1.

Skýringar vegna eldvarna:

- B0. táknað björgunarp, samkv. reglugerð um brunavarnir og brunamál.
- Táknað rýmingarleið, samkv. reglugerð um brunavarnir og brunamál.
- Reykskynjari, staðsetjast samkv. teikningu.

BERJAVELLIR 3 HAFNARFIRÐI.

Sigurður Þorvarðarson byggingafræðingur bfi.
Teiknistofan Strandgötu 11 220 Hafnarfirði.
Sími: 5651510. Netfang: teiknistofan@simnet.is
STH. teiknistofan ehf. kt. 510298-2769. Kt. aðalhönnuðar: 141250-4189.

Skýringar:	Aðaluppdráttur.	
Teikning:	Snid C-C, D-D & byggingarlýsing.	
Mælikvarði:	1: 100.	Dagsetning: 10 desember 2004.
Undirskrift:		
Blad nr:	8 af 14.	
Breytt:		