

Skýringar:	Adaluppdráttur
Tekning:	Grunnmýnd 1. hæð
Málsvæði:	1:100
Dagsetning:	10 desember 2004.
Undirskrift:	22/1405 <i>[Signature]</i>
Blad nr.:	2 af 14.
Breytt:	

Sigurdur Þorvarðarson byggingafræðingur btt.  
 Teiknistofan Strandgötu 11 220 Hafnarfirdi.  
 Sími: 5651510 Netfang: teiknistofan@smnet.is  
 SM, teiknistofan ehf. kt. 510298-2769 Kt. aðalhönnuðar: 141250-4189

BERJAVELLIR 3 HAFNARFIRÐI.

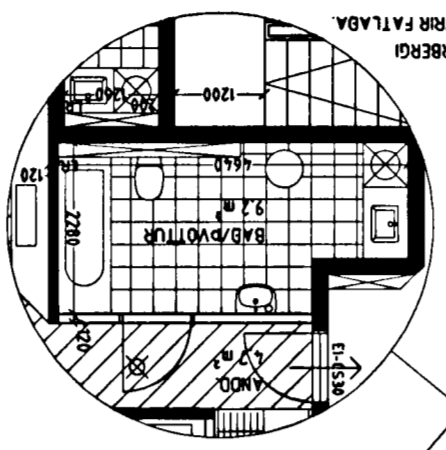
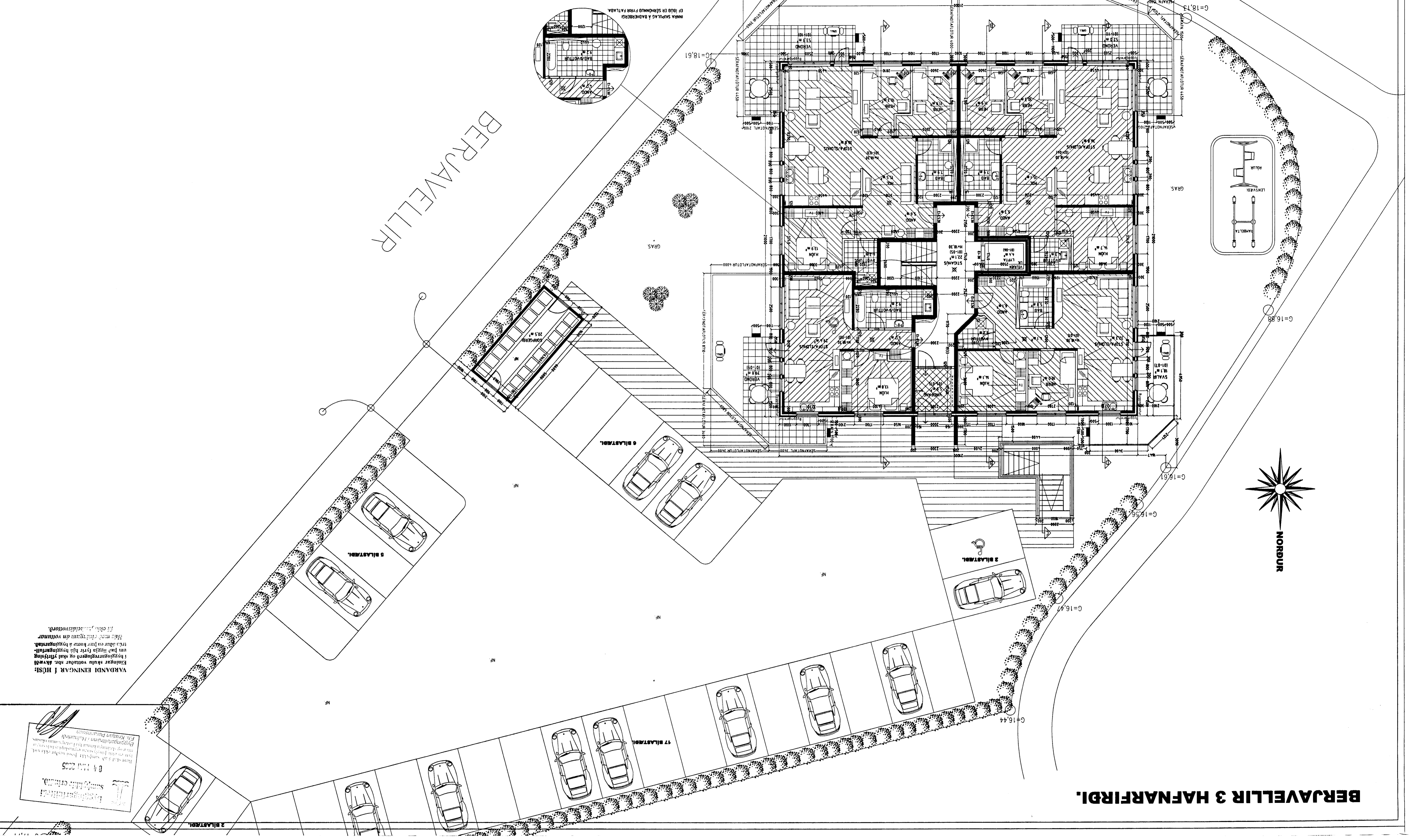

VARÐANDI EINGANGAR Í HÚSI:  
 Einingar skulu veittar sbr. ákveði  
 í byggingafræðingur og skal yfirfærð  
 um það hliðin lýtur þjá byggingarfræðingur  
 tekið áttu þessu á þessum  
 stað með eftirgjöldum áttu þessu  
 í öðru, þessu skilríki.

Þessi skýring er samþykkt af  
 teiknistofunni og er hún  
 tekið áttu þessu á þessum  
 stað með eftirgjöldum áttu þessu  
 í öðru, þessu skilríki.  
 04.11.2005  
 Sigurdur Þorvarðarson  
 byggingafræðingur btt.