Samþykkt þann
22 JÚLÍ 2003
Byggingafulltrúinn í Hafnarfirði
F.h. Sigurbjartur Halldórsson

Lyftustokkur loftræstur með vélrænum búnaði, skv. hönnun verkfr.stofu Þráins og Benedikts hf. Undirþrýstingur skapaður í stokknum og reykútsog þegar eldvarnakerfi hússins ræsir búnaðinn.

Stigahús er reykræst með hlera 1 m2 að stærð með sjálfvirkum opnunarbúnaði, sem tengdur er við rofa á 1. hæð.

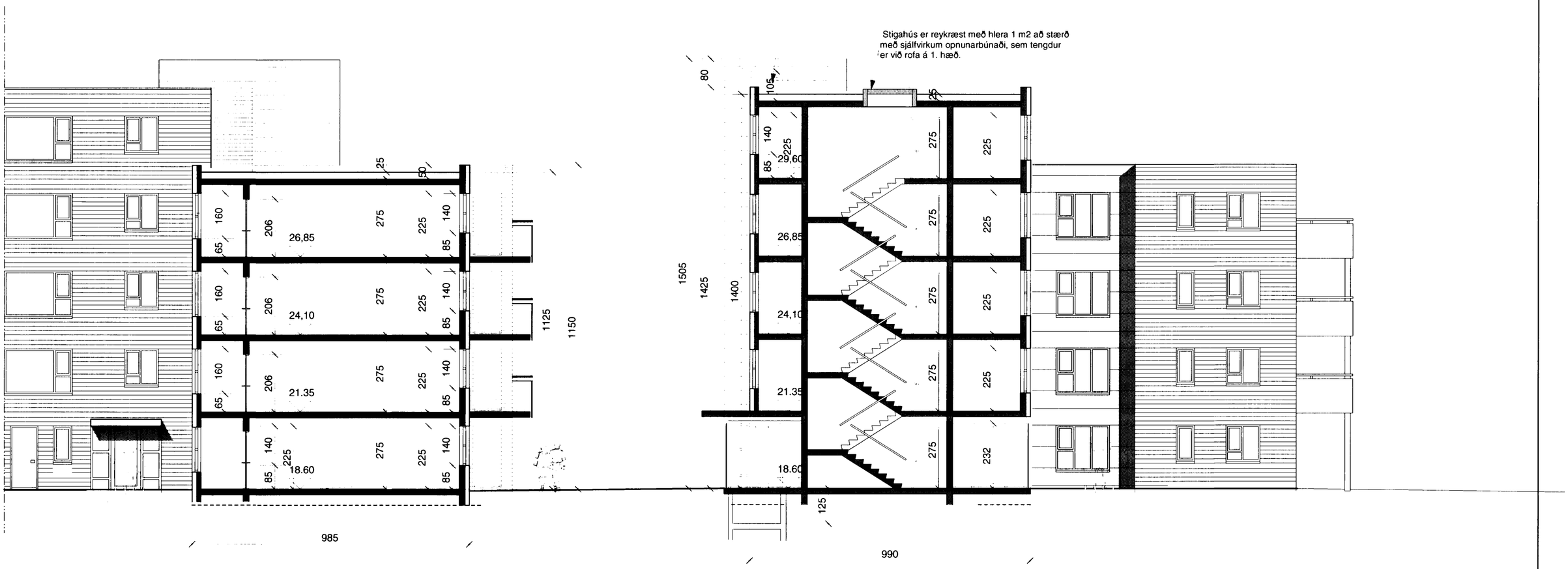

Dags.	Breyting.	Teikn.	Útgáfa.
17.12.'02	Heildarhæðarmálum og kótum bætt inn. Númeri teikningar breytt. Gluggum og inngangi breytt.		
02.06.'03	Ýmsar breytingar		

ASK+
Arkitektar Skógarhlíð
Skógarhlíð 18, 105 Reykjavík
Sími: 551 1010 Fax: 562 0588
Heimasíða: www.arkitektar.is

Verkheiti.
BERJAVELLIR 4 Hafnarfirði
Snið AA og BB

Áritun arkitekta.
Páll Gunnlaugsson arkitekt FAÍ - kt. 210552-2199

Verk. nr.	Mkv.
0246	1 : 100
Teikn. ss	Dags. 25.11.2002
Teikn. nr. A 07	Útgáfa. B