

INNTRAC VATTNSVEITU

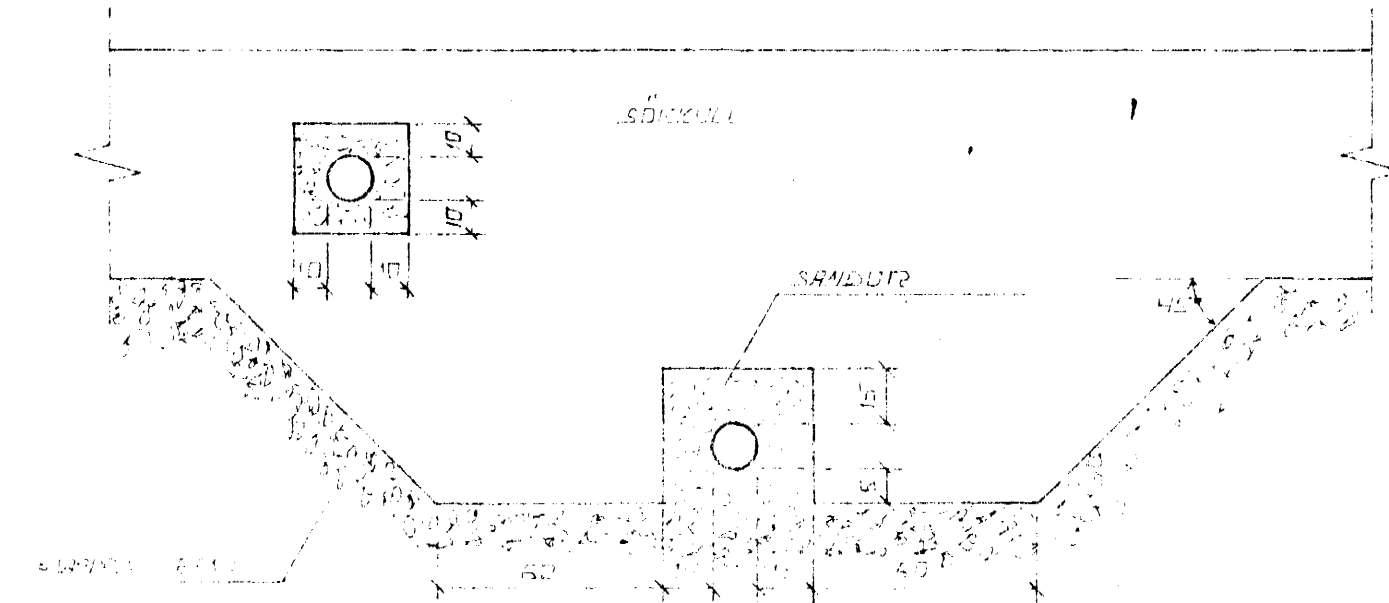

FRÁGANGUR LAGNA UNDIR DG Í SÖKJÓLVEGG
 ÞESSU SÖKJÓLI ER LAGNA UNDIR UNDRANNA SÖKJÓLI
 OG HAFNA SÖKJÓLI.

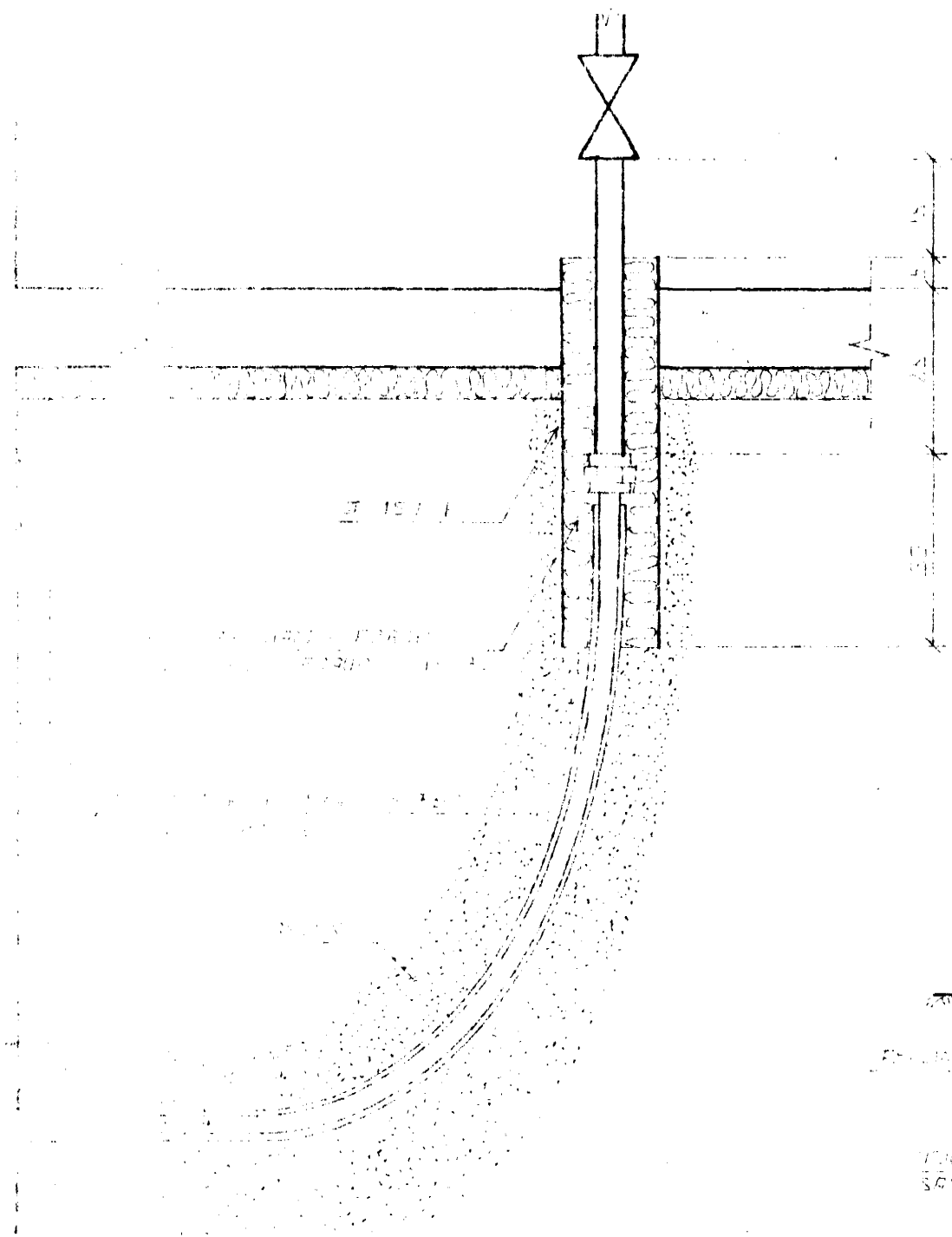
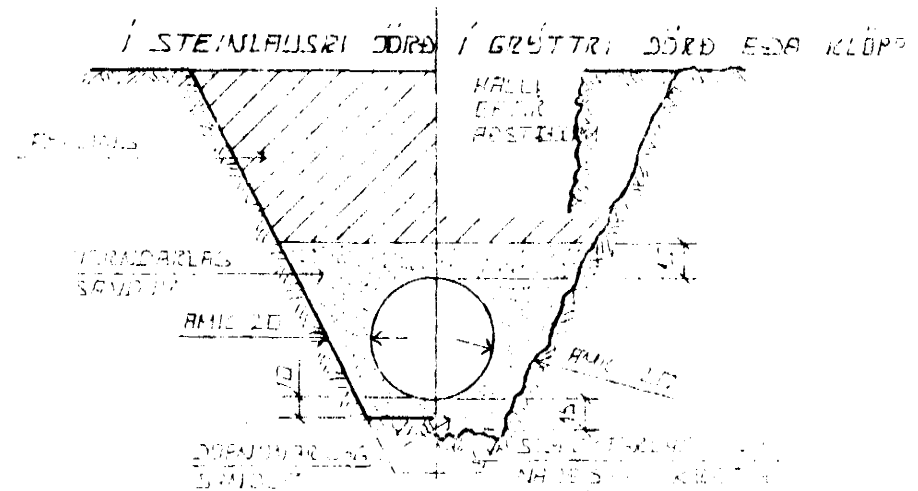

LEIÐSLU SKURÐIR PLASTRÖR

Þessi skurðir er lagðar til að tryggja
 góða leiðslu af vatni og óþægum efnum
 sem koma úr húsinu. Skurðir er lagðar
 með því að nota sandur og kúruhljóð
 sem er lagðar á milli vegna þess að
 þetta er besta hættan.

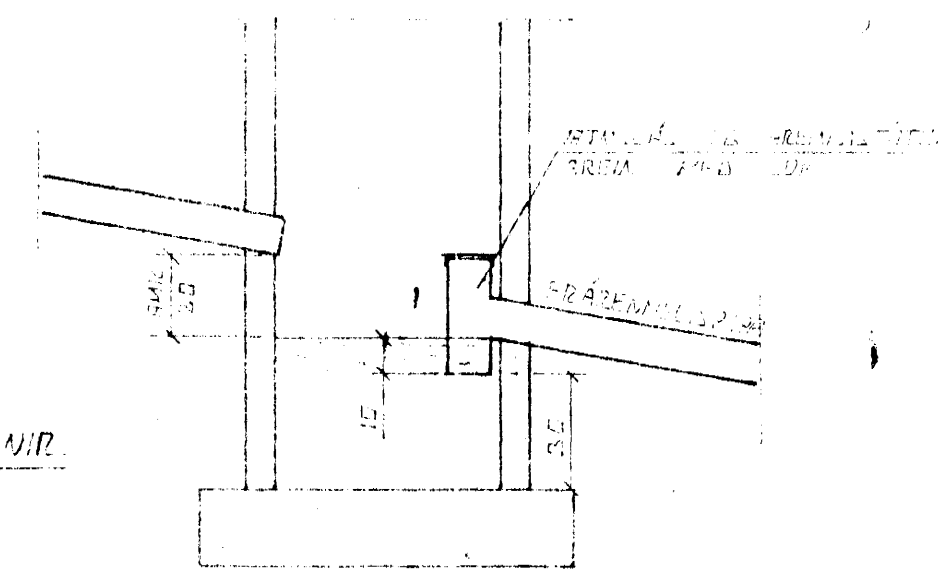

SÆFNKUNNUR

Þessi kunnur er lagðar til að tryggja
 góða sæfnun og að hún sé lögð
 með því að nota sandur og kúruhljóð.

TÄCH VATTNSVEITINGAR

- SKULMÖG
- SKULMÖG
- BEKNAÐUR
- SKULMÖG
- SKULMÖG

ÚTGRÖFTUR

Útgröftur er lagðar til að tryggja
 góða leiðslu af vatni og óþægum efnum
 sem koma úr húsinu. Útgröftur er lagðar
 með því að nota sandur og kúruhljóð
 sem er lagðar á milli vegna þess að
 þetta er besta hættan.

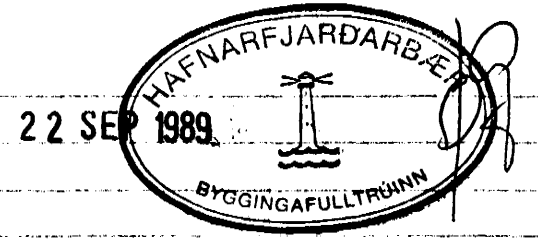
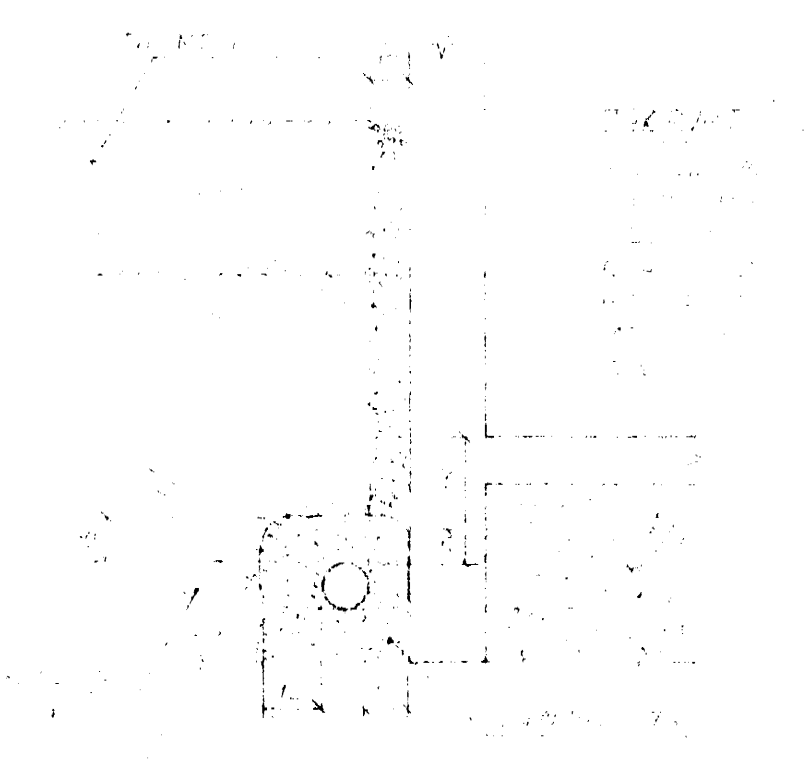
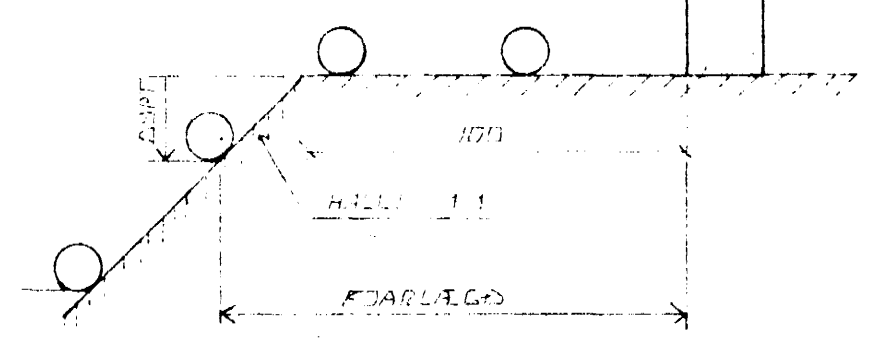

BR. NR.	DAFS	EFLI. BREVINGAR	SIGN.
BIRKIBERG IO HAFNARFJÖRÐI			DAFS '89
ALMENNAR SKURINGAR, FRÆMMSLISLAGNIR			AMNAB
OG INNTAK VATTNSVEITU			TEIKNADUR
			VERK NR. 8938
SIGLÉUR ÞORLEIFSSON			BLAE NR.
STRANDGÖTU 11 HAFNARFJÖRÐI SÍMI 54751			2-01