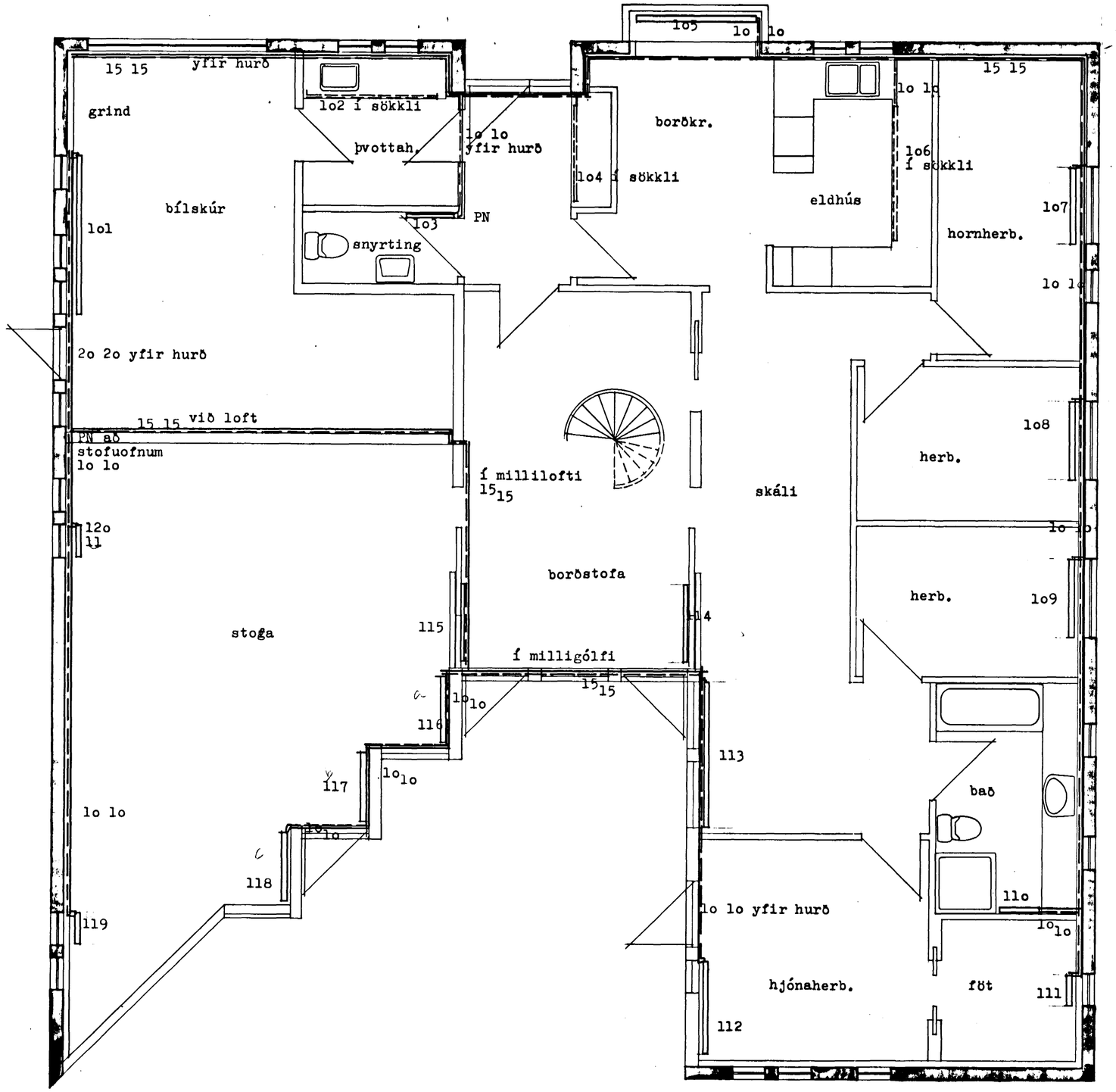

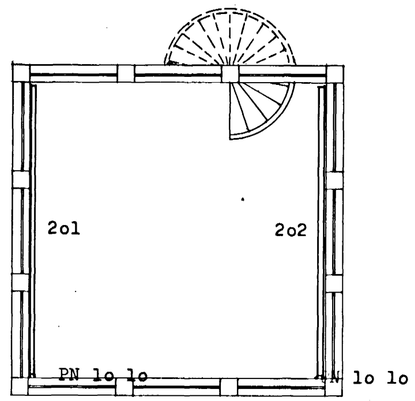

Milligólf 1:5o

Skýringar.

Ofnakerfið skal þrýstiprófað með 6 kg/sm2 þrýsting og skal sá þrýstingur haldast í 24 klst. án þess að falla. Þrýstiprófunina skal gera áður en samskeyti eru hulin. Ofnar skulu uppfylla ákvæði íslenskra staðla og afkastatöflur skulu vera samþykktar af ITI. Þeir skulu þrýstiprófaðir við minnst 8 kg/sm2 þrýsting í verksmiðju, affitaðir og grunnmálaðir. Um upphengjur skal farið samkvæmt fyrirmælum framleiðanda.
Á hvern ofn skal setja DANFOSS hitastilli á bakrás, svo og lofttæmiskrúfu.

Í ofnskrá er gefin upp varmagjöf í Vöttum og hámarks stærð ofns BxH í mm ásamt tengingu stúta. Gefin er stærð valins ofns af gerðinni RUNTAL. Hitafall í ofni er 40 °C.

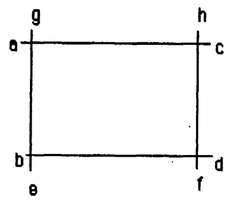

staðsetning tengistúta á ofnum

11 APR 1989
HAFNARFJARÐARBÆR
BYGGINGAFULLTRÚINN

verk 155-23 BIRKIBERG 16, Hafnarfirði
teikning grunnmynd ofna
mál 1:5o **dags.** 1989.o3.21

guðmundur gunnarsson
byggingaverkfræðingur
vinnustofa
lindargötu 44b
101 reykjavík
sími 91 24796