

Sambykkt á fundi bygginga-
nefnoar þ. 17.15 19.90
BYGGINGAFULLTRÚGINN
Í HAFNARFIRDI
[Signature]

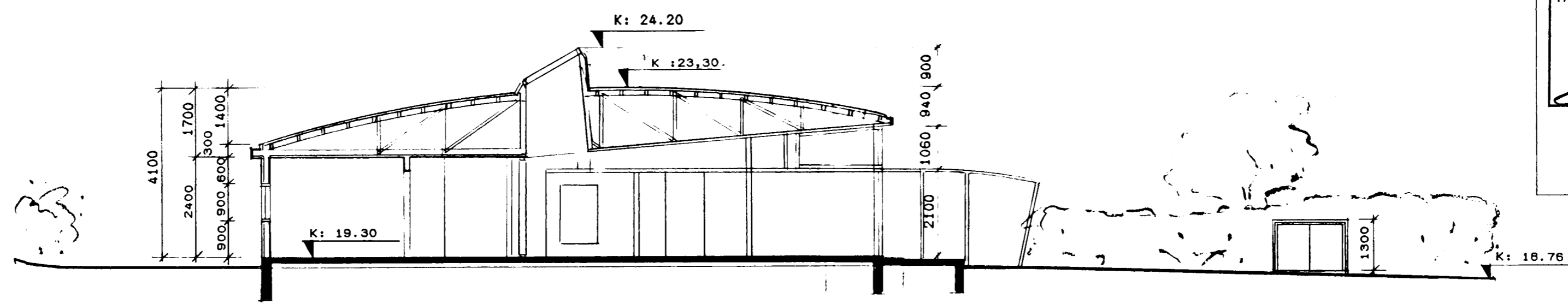

SKURÐUR A-A

R: 29700

Húsið er timburhús, klætt að utan með loftræstri óbrennanlegri plötu-klæðningu og einangrað með 100mm steinull. Þakið er boríð af útveggjum og stálsúlum. Þak er klætt dök og einangrað með 200mm steinull. Innveggir eru léttir, gíbsplötur á blikkstoðum.

LR: loftræsting
HV: inntak hitaveitu
RV: inntak rafmagnsveitu
Öll mál eru í mm.

Stærðir:

| | |
|------------------|--------------------|
| Íbúð | 170 m ² |
| Bílskúr | 26 m ² |
| Hús samtals | 196 m ² |
| Rúmmál | 740 m ³ |
| Lóð | 819 m ² |
| Nytingarhlutfall | 0.24 |

Br. 02.03.90
Br. 24.04.90

BIRKIBERG 20
Grunnmynd og skurður

kvarði: 1:100
dags: 23.02.90
02 B

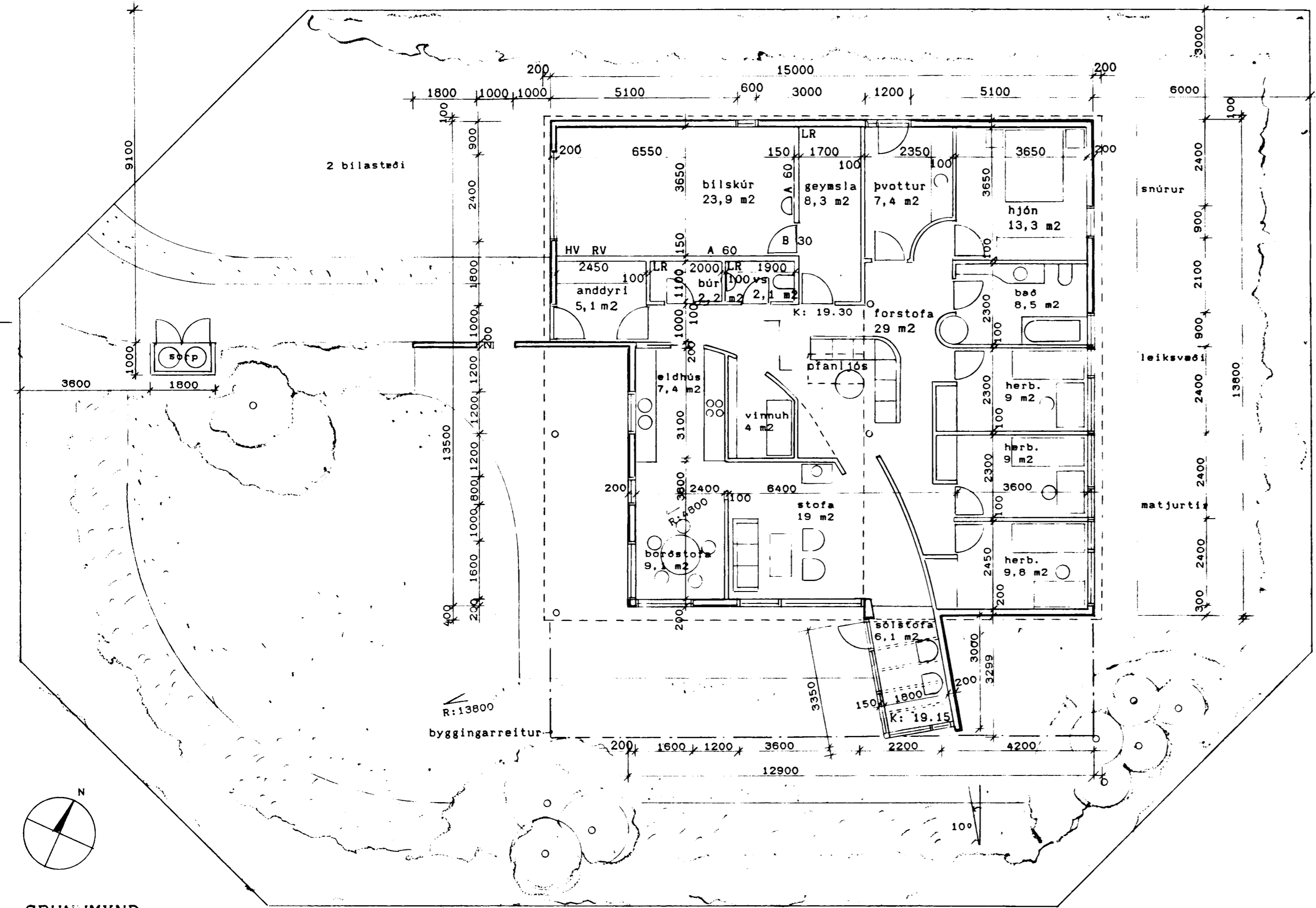

GRUNNMYND

BATTERIÐ
ARKITEKTAR
HAFNARSTRÆTI 17
IS 101 REYKJAVÍK
SÍMI: 623355 FAX: 623708
KENNITALA: 450788-1559

JÓN ÓLAFUR ÓLAFSSON FAI
SIGURÐUR EINARSSON FAI