

SKÝRINGAR:  
 HÓSIÐ ER TIMBUR HÖS A STEYPTUM SÍKKI I MED STALKLADDU ÞAKI.  
 GRIND ÖTVEGGJA 2" X 5" FURU. KLÆTT AD UTAN MED ÖLTU SÖÐNU TRETEXI OG  
 VINDHAPPA, ÞAR UTAN A KOMA LISTAR SEM MYNDA LOFTRÆSTINGU, A ÞA KLÆTT  
 MED "STENI" ÞI ÖTUM. VEGGIR KLÆDDIR AD INNAN MED RAKASPERRI,  
 AFRÉTTINGARGRIND OG SPÖNARÞÖTUM. GENGD VERÐI FRA LOFTUM A  
 SAMFERTILEGAN HÁTT OG VEGGJUM AD INNAN.  
 KÖNUNARTÖLUR F INSTAKRA BYGGINGAÐI ÚTA SEU I SAMRÁMI VÐ IST.66.  
 B.60- ELDVARNARVEGGUR. ATH. LOFT I BÍLGVEYMSLU SE B-60.  
 L.R. TAKNAR LOFTRÆSTINGU.

Samþykkt á fundi bygginga-  
 nefndar þ. 11.18.1988  
 BYGGINGAFULLTRÚINN  
 I HAFNARFIRÐI  
*E. Halldórsson*

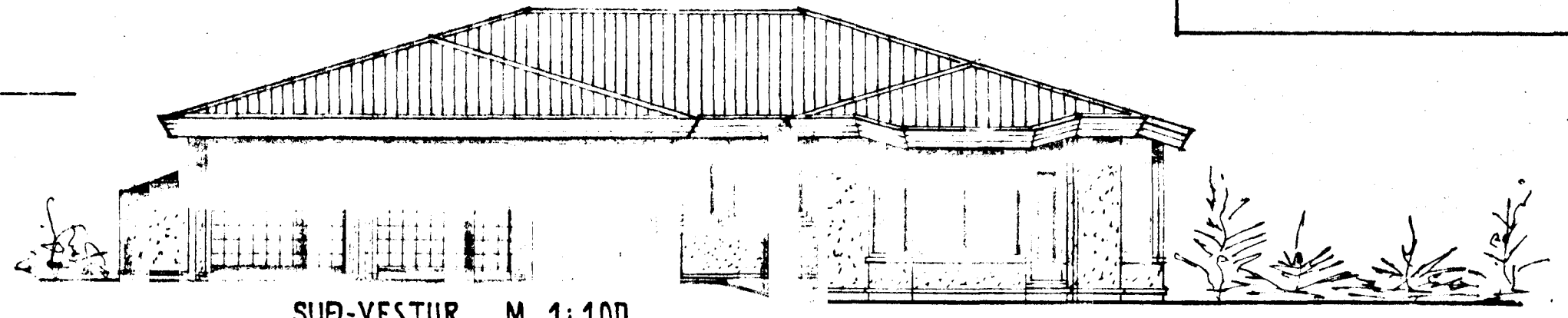

SUÐ-VESTUR. M. 1:100

STÆRÐIR

ÍBILD	174.6 M <sup>2</sup>
BÍLG.	33.2 M <sup>2</sup>
SAMT	211.4 M <sup>2</sup>
RÚMMÁL	799 M <sup>3</sup>

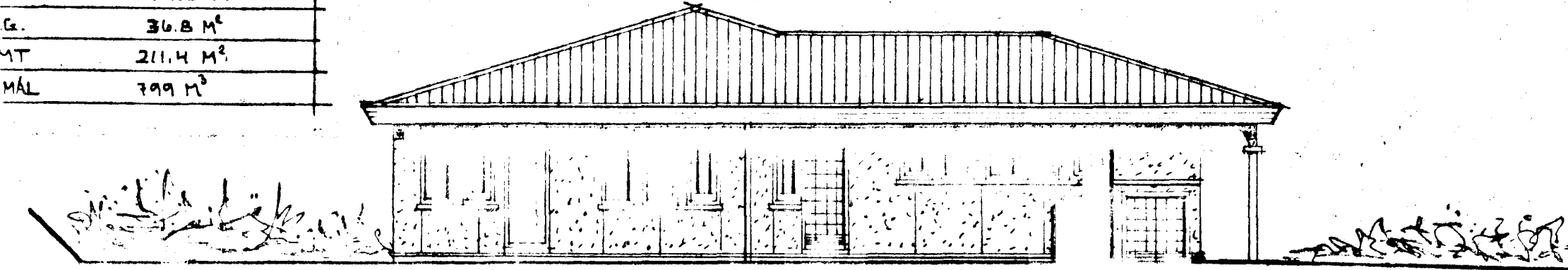

NORÐ-VESTUR M. 1:100

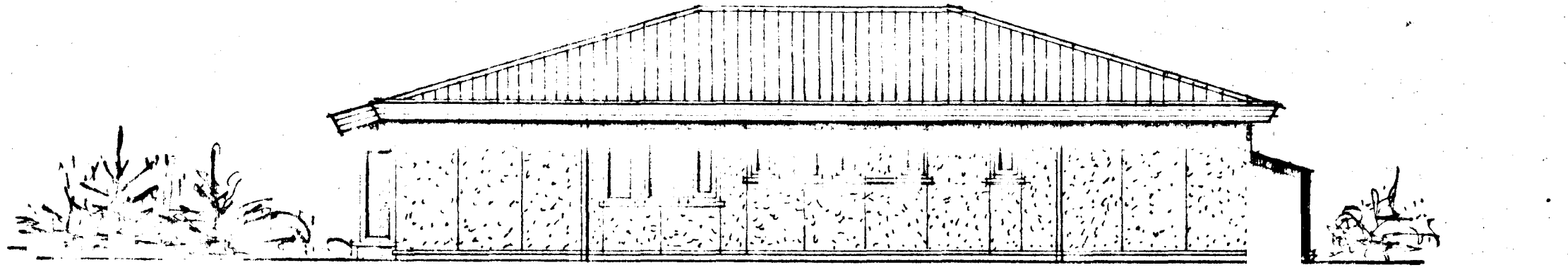

NORÐ-AUSTUR M. 1:100

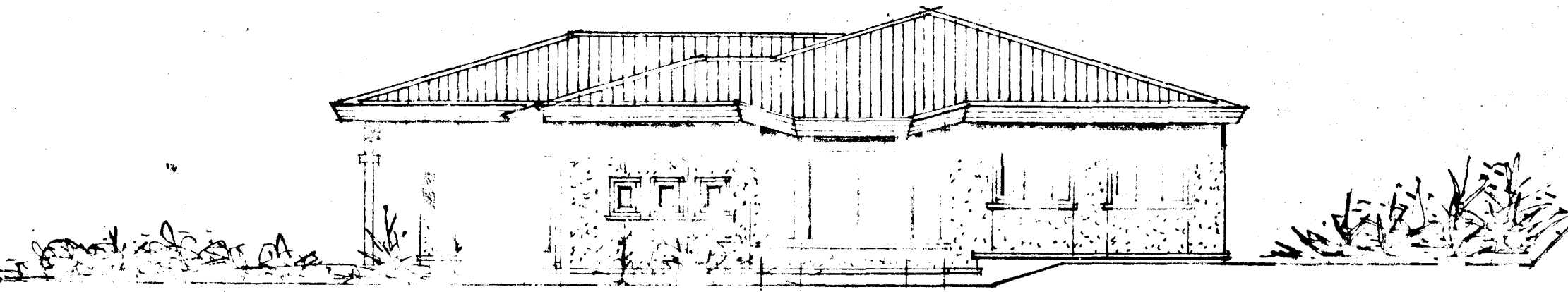

SUÐ-AUSTUR M. 1:100

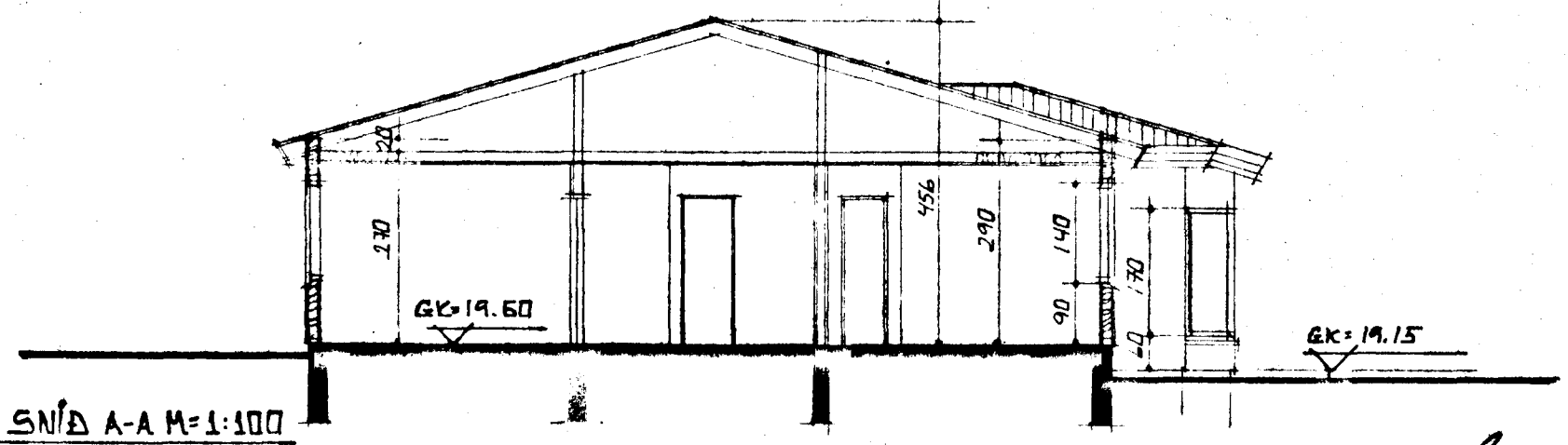

SNÍÐ A-A M=1:100

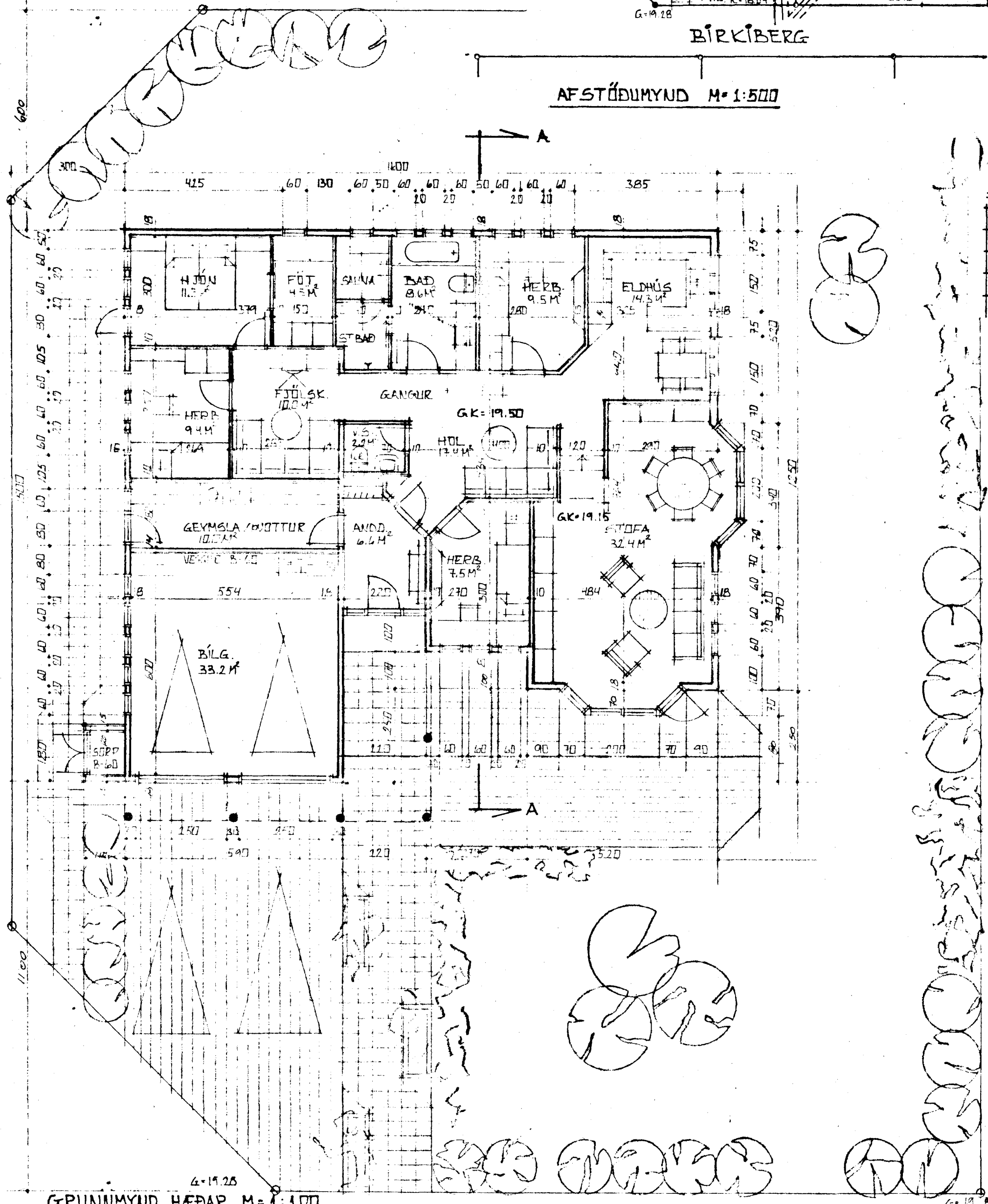

GRUNNMÝND HÆÐAR M=1:100

*Sigurður Þorvarðarson*