

Samþykkt á fundi bygginga-
nefndar þ. 10.12.1992
BYGGINGAFULLTRÖNN
Í HAFNARFIRÐI
Sigrún Þorvarðarson

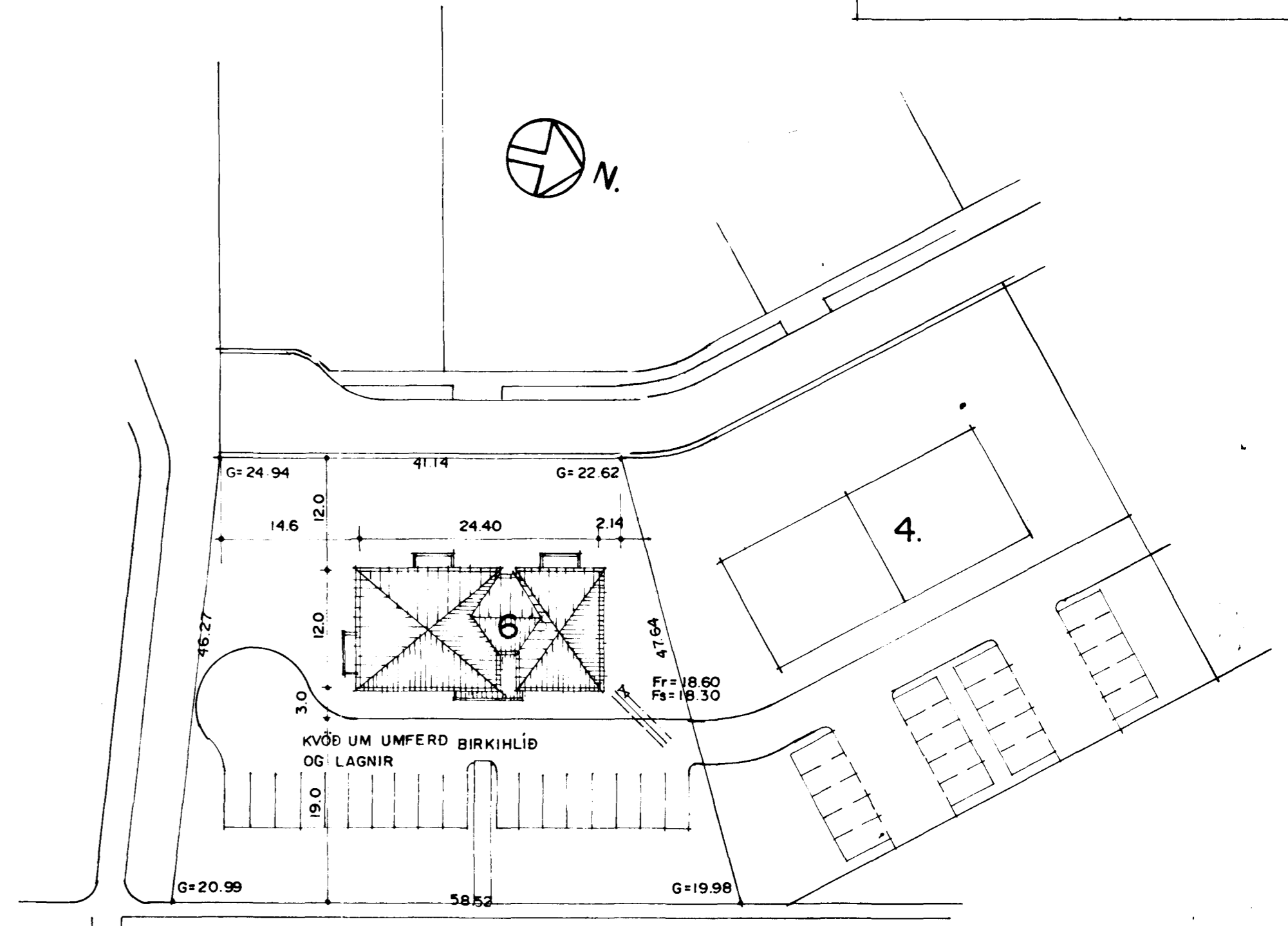
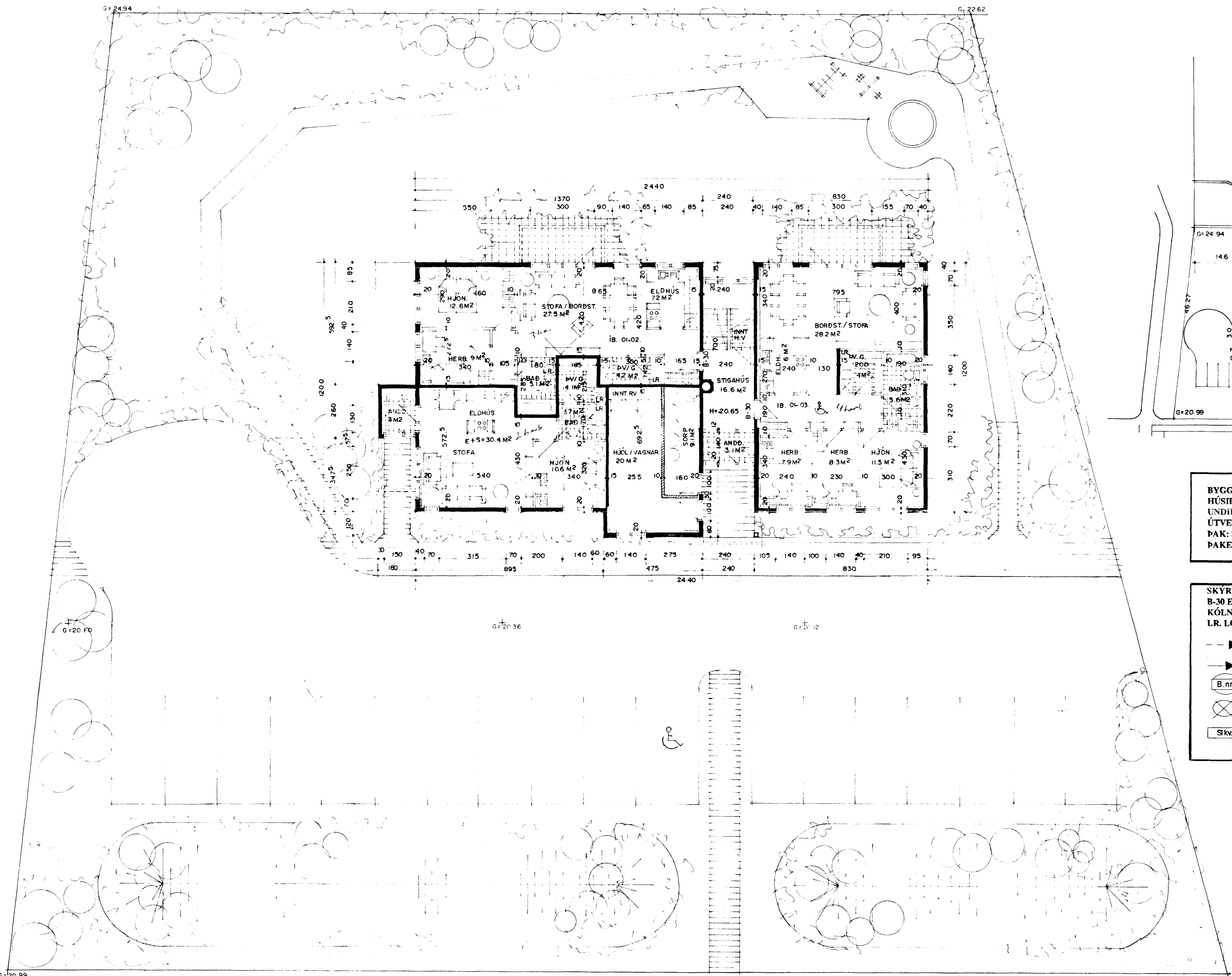

AFSTÖÐUMYND. M. 1:500.

BYGGINGARLÝSING:
HÚSID ER STAÐSTEYPT Á HEFÐBUNDINN HÁTT MED STÁLKLÆDDU ÞAKI.
UNDIRSÍÐUR OG BOTNPLATA ERU STAÐSTEYPT Á ÞJAPPADRI HRAUNFYLLINGU OG EDA Á KLÖPP.
ÚTVEGGIR STAÐSTEYPTIR 20 SM. EINANGRUN 10 SM. MÚRHÚÐ 2 SM.
ÞAK: SPERRUR, HEILKLÆDDAR MED 1x6" BORDVID, ÞAKPAPPA OG ÞAKSTÁLL.
ÞAKEINANGRUN 20 SM. STEINULL.

SKÝRINGAR:
B-30 ELDVARNARHURÐ
KÓLNUNARTÖLUR EINSTAKRA BYGGINGAHLUTA SKULU VERA Í SAMRÆMI VID ÍST. 66
LR. LOFTRÆSTING.

- ▶ BO. BJÖRGUNAROP.
- ▶ RÝMINGALEID.
- (B. nr.) BRUNAHÓLF NÚMERAD.
- ⊗ REYKSKYNJARI.
- [Skv] SLÖKKVITÆKI STAÐSETJIST Í SAMRÆDI VID ELDVARNAEFTIRLIT.

Stærðir einstakra íbúða eru:

Íbúð nr.	Hlutur í sameign.	Íbúðar m2.	Hlutur í samtals.	Íbúðar samtals.
Íbúð nr. 01-01.	2ja. herb.	59,5	10,3	69,8 m2 br.
Íbúð nr. 01-02.	3ja. herb.	82,0	10,3	92,3 m2 br.
Íbúð nr. 01-03.	4ra. herb.	99,2	10,3	109,5 m2 br.
Íbúð nr. 02-01.	3ja. herb.	82,0	10,3	92,3 m2 br.
Íbúð nr. 02-02.	3ja. herb.	82,0	10,3	92,3 m2 br.
Íbúð nr. 02-03.	4ra. herb.	99,2	10,3	109,5 m2 br.
Íbúð nr. 03-01.	3ja. herb.	82,0	10,3	92,3 m2 br.
Íbúð nr. 03-02.	3ja. herb.	82,0	10,3	92,3 m2 br.
Íbúð nr. 03-03.	4ra. herb.	99,2	10,3	109,5 m2 br.

GRUNNMYND I. HÆÐ. M. 1:100

STÆRDIR:

1. hæð er:	295,8 m2 br.	798,7 m3 br.
2. hæð er:	281,7 m2 br.	760,6 m3 br.
3. hæð er:	281,7 m2 br.	760,6 m3 br.
Þak er:		260,0 m3 br.
SAMTALS:	859,2 m2 br.	2.579,8 m3 br.
Flatarmál loftar er:	2292,2 m2.	

BIRKIHLÍÐ 6 HAFNARFIRÐI
Sigrún Þorvarðarson