

Sambykkt á fundi bygginga-  
nefndar þ. 10.11.1992  
BYGGINGAFULLTRÚINN  
Í HAFNARFIRÐI  
Sigurður Þorvarðarson

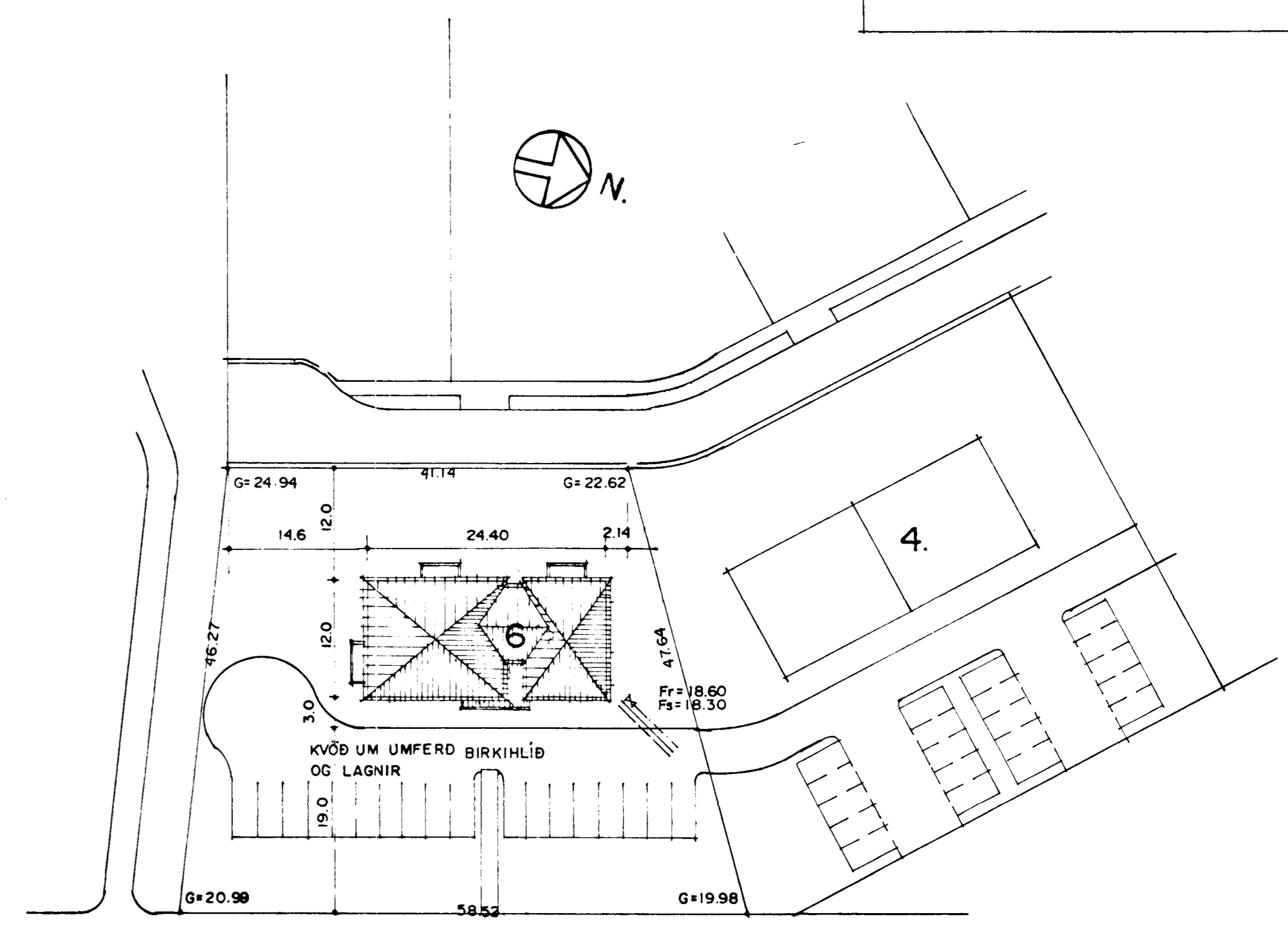
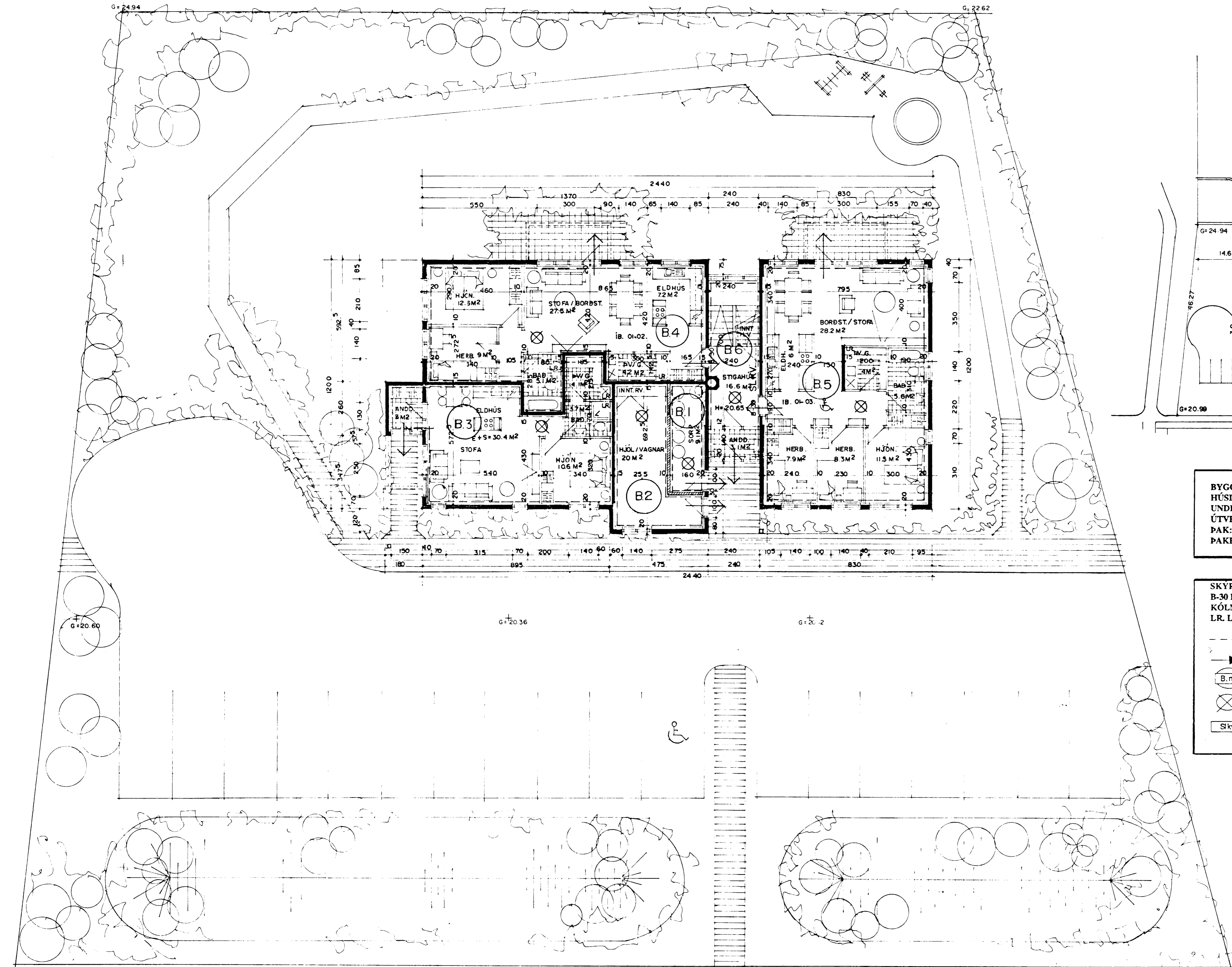

AFSTÖÐUMYND. M. 1:500.

**BYGGINGARLÝSING:**  
HÚSÍÐ ER STAÐSTEYPT Á HEFDBUNDINN HÁTT MEÐ STÁLKLÆDDU ÞAKI.  
UNDIRSTÖÐUR OG BOTNPLATA ERU STAÐSTEYPT Á ÞJAPPADRI HRAUNFYLINGU OG EDA Á KLÖPP.  
ÚTVEGGIR STAÐSTEYPTIR 20 SM. EINANGRÚN 10 SM. MÚRHÚÐ 2 SM.  
ÞAK: SPERRUR, HEILKLÆDDAR MEÐ 1x6" BORDVID, ÞAKPAPPA OG ÞAKSTÁLI.  
ÞAKEINANGRÚN 20 SM. STEINULL.

**SKÝRINGAR:**  
B-30 ELDVARNARHURD  
KÖLNUNARTÖLUR EINSTAKRA BYGGINGAHLUTA SKULU VERA Í SAMRÆMI VÍÐ ÍST. 66  
LR. LOFTRÆSTING.

- ▶ BO. BJÖRGUNAROP.
- ▶ RÝMINGALEIÐ.
- ⊙ B.nr. BRUNAHÓLF NÚMERAÐ.
- ⊗ REYKSKYNJARI.
- Skv. SLÖKKVITÆKI STAÐSETJIST Í SAMRÆÐI VÍÐ ELDVARNAEFTIRLIT.

Stærðir einstakra íbúða eru:

Íbúð nr.	Hlutur í sameign.	Flatarm. íbúðar m2.	Flatarm. samtals.	
Íbúð nr. 01-01.	2ja. herb.	59,5	10,3	69,8 m2 br.
Íbúð nr. 01-02.	3ja. herb.	82,0	10,3	92,3 m2 br.
Íbúð nr. 01-03.	4ra. herb.	99,2	10,3	109,5 m2 br.
Íbúð nr. 02-01.	3ja. herb.	82,0	10,3	92,3 m2 br.
Íbúð nr. 02-02.	3ja. herb.	82,0	10,3	92,3 m2 br.
Íbúð nr. 02-03.	4ra. herb.	99,2	10,3	109,5 m2 br.
Íbúð nr. 03-01.	3ja. herb.	82,0	10,3	92,3 m2 br.
Íbúð nr. 03-02.	3ja. herb.	82,0	10,3	92,3 m2 br.
Íbúð nr. 03-03.	4ra. herb.	99,2	10,3	109,5 m2 br.

GRUNNMYND I. HÆÐ. M. 1:100

## Brunavarnauppdráttur. blað. 1 af 2.

**STÆRDIR:**

1. hæð er:	295,8 m2 br.	798,7 m3 br.
2. hæð er:	281,7 m2 br.	760,6 m3 br.
3. hæð er:	281,7 m2 br.	760,6 m3 br.
Þak er:	260,0 m3 br.	260,0 m3 br.
<b>SAMTALS:</b>	<b>859,2 m2 br.</b>	<b>2.579,8 m3 br.</b>
Flatarmál lóðar er:	2292,2 m2.	

Brunavarnauppdráttur

BIRKIHLÍÐ 6 HAFNARFIRÐI  
Sigurður Þorvarðarson