BIRKIHLÍÐ 6 HAFNARFIRÐI

Samþykkt á fundi byggingarnefndar þ. 10.12.1992
BYGGINGAFULLTRÚINN I HAFNARFIRÐI
Sigmbj Haldd

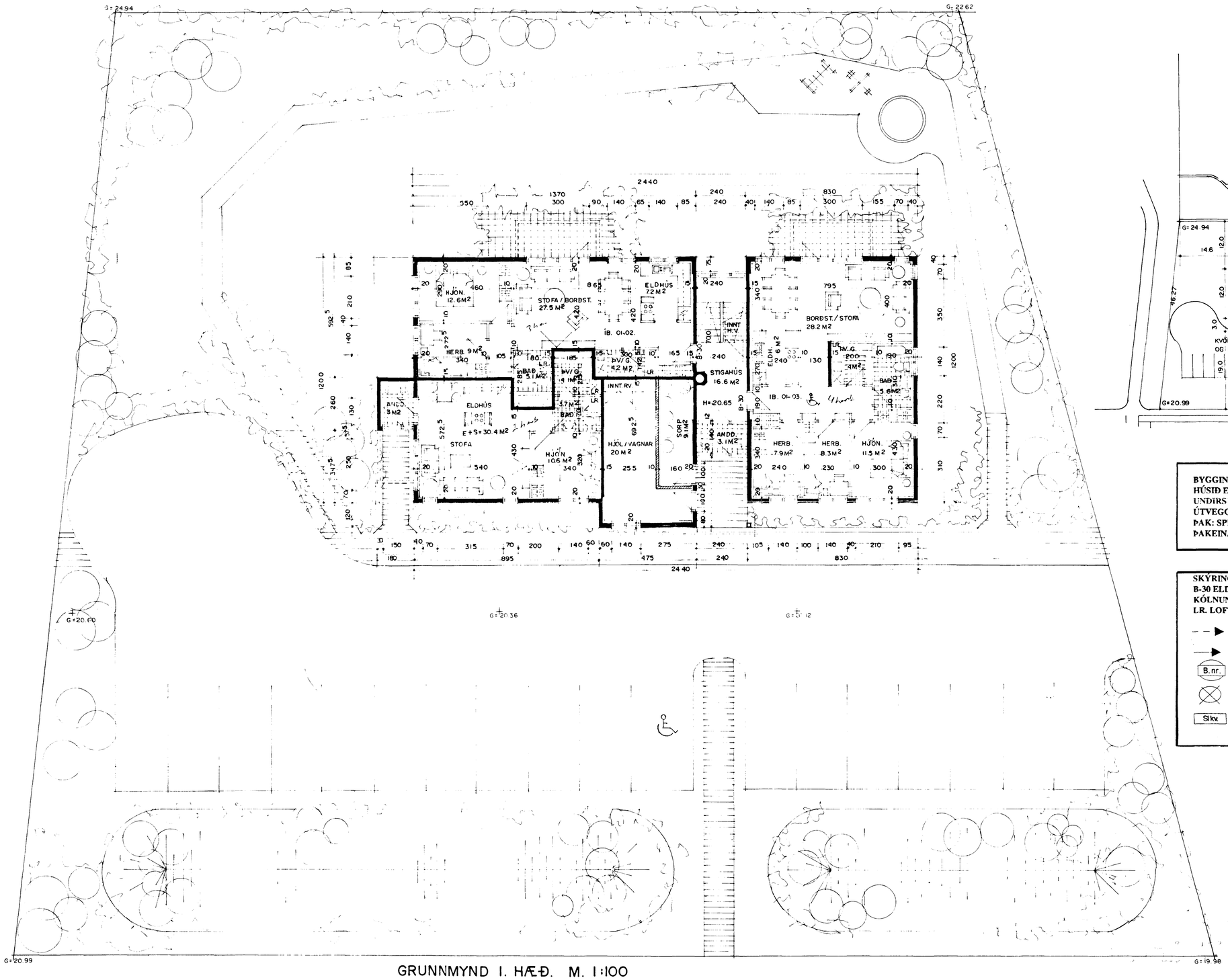

GRUNNMYND I. HÆÐ. M. 1:100

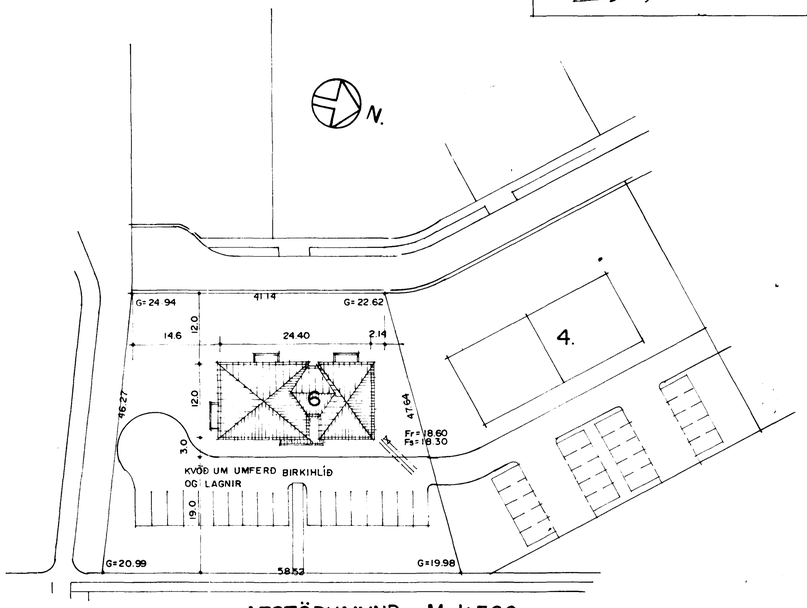

AFSTÖÐUMYND. M. 1:500.

BYGGINGARLÝSING:
HÚSIÐ ER STAÐSTEYPT Á HEFÐBUNDINN HÁTT MEÐ STÁLKLÆDDU ÞAKI.
UNDIRSTÖÐUR OG BOTNPLATA ERU STAÐSTEYPT Á ÞJAPPADRI HRAUNFYLLINGU OG EÐA Á KLÖPP.
ÚTVEGGIR STAÐSTEYPTIR 20 SM. EINANGRUN 10 SM.MÚRHÚÐ 2 SM.
ÞAK: SPERRUR.HEILKLÆDDAR MEÐ 1x6" BORÐVIÐ, ÞAKPAPPA OG ÞAKSTÁLI,
ÞAKEINANGRUN 20 SM. STEINULL.

SKÝRINGAR:
B-30 ELDVARNARHURÐ
KÓLNUNARTÖLUR EINSTAKRA BYGGINGAHLUTA SKULU VERA Í SAMRÆMI VIÐ ÍST. 66
LR. LOFTRÆSTING.

- - ▶ BO. BJÖRGUNAROP.
——▶ RÝMINGALEIÐ.
B.nr. ÞRUNAHÓLF NÚMERAÐ.
REYKSKYNJARI.
Slkv. SLÖKKVITÆKI STAÐSETJIST Í SAMRÆÐI VIÐ ELDVARNAEFTIRLIT.

Stærðir einstakra íbúða eru:

			Íbúð: m2.	Hlutur í sameign.	Flatarm. íbúðar samtals.
Íbúð nr.	01-01.	2ja. herb.	59,5	10,3	69,8 m2 br.
Íbúð nr.	01-02.	3ja. herb.	82,0	10,3	92,3 m2 br.
Íbúð nr.	01-03.	4ra. herb	99,2	10,3	109,5 m2 br.
Íbúð nr.	02-01.	3ja. herb.	82,0	10,3	92,3 m2 br.
Íbúð nr.	02-02.	3ja. herb.	82,0	10,3	92,3 m2 br.
Íbúð nr.	02-03.	4ra. herb	99,2	10,3	109,5 m2 br.
Íbúð nr.	03-01.	3ja. herb.	82,0	10,3	92,3 m2 br.
Íbúð nr.	03-02.	3ja. herb.	82,0	10,3	92,3 m2 br.
Íbúð nr.	03-03.	4ra. herb	99,2	10,3	109,5 m2 br.

STÆRÐIR:

1. hæð er:	295,8 m2 br.	798,7 m3 br.
2. hæð er:	281,7 m2 br.	760,6 m3 br.
3. hæð er:	281,7 m2 br.	760,6 m3 br.
Þak er:		260,0 m3 br.
SAMTALS:	859,2 m2 br.	2.579,8 m3 br.
Flatarmál lóðar er:	2292,2 m2.	

BIRKIHLÍÐ 6 HAFNARFIRÐI
Sigurður Þorvarðarson

TEIKNING 1/3

TEIKNAÐ Í NÓV. 1992 SIGURÐUR ÞORVARÐARSON BYGGINGAFRÆÐINGUR BFÍ STRANDGÖTU 11 HAFNARFIRÐI SÍMI 651510