

**SKÝRINGAR:**

FRÁGANGUR Á LÓDAMÖRKUM VERÐI GERÐUR Í SAMRÁÐI VIÐ LÓÐARHAFA AÐLIGGJANDI LÓÐA. STÆRD OG STAÐSETNING LÓÐA, BYGGINGARREITA OG BÍLASTÆÐA ERU SÝND Á MÆLIBLÖÐUM.

2h= HÚS Á TVEIMUR HÆÐUM  
 G= REIKNUD HÆÐ Á GÖTU, GANGSTÉTT, -STÍG EDA LÓDAMÖRKUM  
 L= LANDHÆÐ VIÐ LÓDAMÖRK (LEIÐBEINANDI)  
 H= HÆÐ Á AÐKOMUGÓLFI - SJÁ SKILMÁLA  
 VH= VEGGHÆÐ  
 Fr= TENGIHÆÐ Á REGNVATNSFRÁRÆSI  
 Fs= TENGIHÆÐ Á SKÓLPFRÁRÆSI  
 HÆDARLÍNUR INNAN LÓDAMARKA ERU BINDANDI FYRIR HÖNNUN LÓÐA

BAKRÁSRVATN HITAVEITU SKAL VEITA Í REGNVATNSFRÁRÆSI. NEYSLUVATNSHEIMÆÐAR ERU Ø50 mm PE100, NEMA ANNAD SÉ SÝNT Á TEIKNINGU. TENGIHÆÐ NEYSLUVATNSHEIMÆÐAR ER AÐ ÖLLU JÖFNU 1,2 m UNDIR YFIRBORDI LANDS.

- NEYSLUVATNSHEIMÆÐ (MED LOKA)
- REGNVATNSFRÁRÆSI
- SKÓLPFRÁRÆSI
- STÖDVEGGUR

NÚMER LÓÐAR

E,F,R.. HÚSAGERÐ, SJÁ SKILMÁLA

NÚMER AÐLIGGJANDI LÓÐABLADA

SJÁ JAFNFRAMT SKIPULAGSUPPDRÁTT OG SKILMÁLA

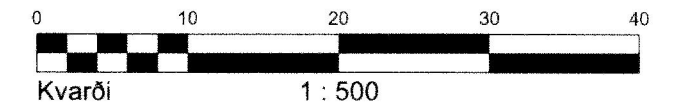

**HÆDABLAD 25.230.4**

TEIKNING NR. 423.054

BJARGSSKARÐ 1 og 2, VIKURSKARÐ 1, 2, 3 OG 5, DRANGSSKARÐ 2, 2h, 2g OG 4

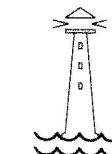
 **HAFNARFJARÐARBÆR**  
 UMVERFIS- OG SKIPULAGSÞJÓNUSTA  
 SKARÐSHLIÐ

**VSB.**  
 VERKFRÆÐISTOFA  
 BÆJARHRAUNI 20 / 220 HAFNARFJÖRDUR  
 KENNITALA 710796-2899  
 SÍMI 58 58 600  
 vsb@vsb.is / www.vsb.is

Breyting A: 1.11.2018/HKB; Bílastæði færð til innan lóðar við Vikurskarð 1, 2, 5 og Bjargsskarð 2. Bætt við stærð á vatnsheimæð við Bjargsskarð 1, Vikurskarð 1 og Drangsskarð 2 og 4.  
 Breyting B: 05.07.2022/HKB; Skv. breyttu deiliskipulagi samp. á fundi skipulags- og byggingarfulltrúa 15.06.2021 sem öðlast gildi 20.01.2022. Bjargsskarð 1 og 2. Drangsskarð 2.  
 Skv. breyttu deiliskipulagi samp. á fundi skipulags- og byggingarfulltrúa 16.11.2021 sem öðlast gildi 07.03.2022. Vikurskarð 5.