

SNID A-A. MKV. 1:100.

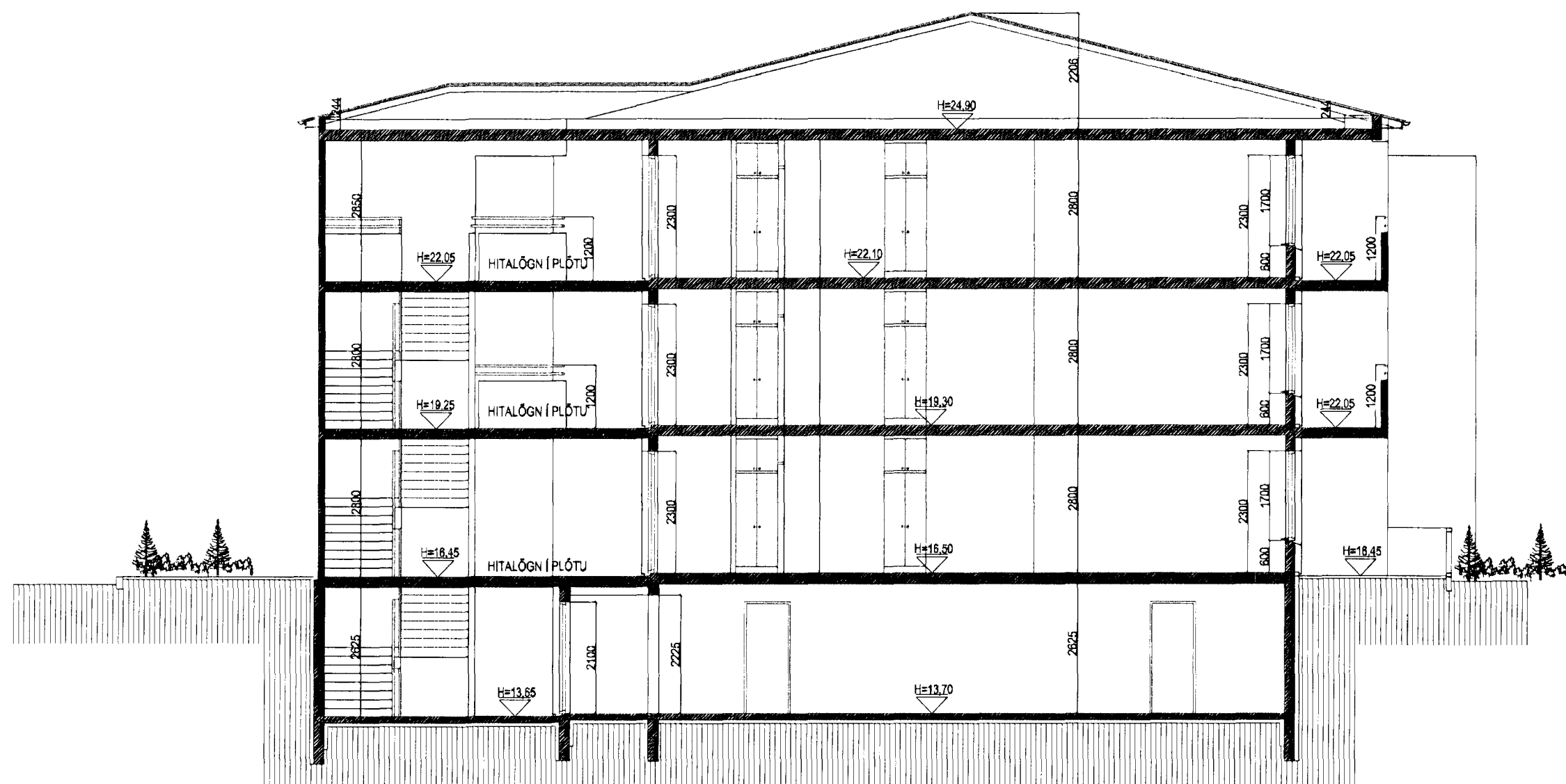

SNID B-B. MKV. 1:100.

- BO, táknað björgunarsop, samkv. reglugerð um brunavarnir og brunamál.
- Táknað rýmingarfeld, samkv. reglugerð um brunavarnir og brunamál.
- ⊗ Reykskýrnari, staðsetjing samkv. teikningu.
Eðkvamabúnaður og afskiptavæðing skulu staðsetja í samráði við útkönnun.
Andryftingur skulu vera tilkallandi með hurðarömpu.

BJARKAVELLIR 1A. (MHL 01). BYGGINGALÝSING/ VERKLYSING:

BJarkavellir 1A, er 3ja. hæða og kjallari, fjöbýlishús, 21 íbúð. Húsið er hluti af 4ra. húsa samstæðu sem standa á sömu lóð. Húsið nr 1A fær því matshlutunúmerið 01, húsið nr 1B matshlutunúmerið 02, húsið nr 1C matshlutunúmerið 03 og húsið nr 1D matshlutunúmerið 04.

Byggingaefni:
Almennt á það við að öll byggingaefni í byggingunni skulu vera vottuð og uppfylla ákvæði byggingareglugerðar.

Byggingarlýsing / verklysing:

Undirstöður eru staðsettar á klöpp eða bjappaðri hraunfyllingu. Botnplata er staðsetpt á bjappaðri hraunfyllingu.

Göfplata kjallara er staðsetpt 12 sm. vélsliðuð og eða með göfllögn, með halla að niðurfötum. Göfplata 1-3 hæðar er staðsetpt 220 mm. Göfplata, eru flisar á votrymum og anddyrum, á 6mm göf kemur parket, göfdukur eða tappi göf í kjallara skulu málað með epoxy göfmálingu eða sambærulegu. Útveggir kjallara eru staðsetptir 200 mm. Útveggir 1, 2, og 3 hæðar eru staðsetptir 180 mm. Að utanverðu eru sýnilegir veggir kjallara múrhlöðdir og steinaðir í ljósum lit. Að innanverðu eru kjallaraveggir pokapússaðir og málaðir í ljósum lit. Kjallaraveggir eru einangraðir að utanverðu með 75 mm stelnúll sökkumotum og drönduk. Að utanverðu eru veggir 1-3 hæða, einangraðir og klæddir með báruformaðri lítaðri málmklæðningu líggjandi. Á vegg er fest 45*100 mm. leiðurum c/c 600 mm., leiðurum er fest við steypian vegg með vinklum c/c 1200mm., með 10 mm. múrboltum eða öðrum jafn sterkum festingum. Tí að tryggja höggþol klæðningarinnar er leiðurum fjógað um helming á næstu 1200 mm. á veggjum. Lýsing á festingum hér að ofan er leiðbeinandi, en burðarvirkis- verkfræðingur hússins skal sannreyna að verklysingin uppfylli staða og reglugerðir, og gefa út leiðrétta verklysingu ef nauðsyn krefur. Á milli leiðara er einangrað með 100 mm. stelnúll (VEGGPLATA). Á fílum útbúnum og samskeytum skal gengið frá með formuðum flasingum úr sama efni og klæðningin. Vatnsbreidd og áfallur skulu vera úr sama efni og klæðingur. Steypir veggir, handtö og súlur utanhúss sem ekki eru klæddir s.b.r. hér að framan eru með steinaðri múraferð í ljósum lit. Þak er byggt úr timbursperum sem hvíla á steyptri ofsu plötu, þak er hollklætt með 25*150 mm. borðvöð, þakpappa og þakstál.

Að innanverðu skulu steypir veggir vera með sléttri áföngu tilbúna fyrir sandspari og málingu. Veggir (ekkhindrandi) milli einstakra brunahölla, aðrir en steypir eru a.m.k. E180 ekkhindrandi veggir. Höndir E180 veggir, ekki berandi veggir milli einstakra brunahölla, skulu uppyggðir a.m.k. sem hér segir: 70 mm. hlöðin vikuvægur, múrhlöður beggja vegna með 15 mm. múrhlöð. Léttr E180 veggir, léttr milli veggir á milli einstakra brunahölla, skulu uppyggðir a.m.k. sem hér segir: 35 * 120 mm. blökkgrind fyllt með stelnúllareingrun (Veggull) og klæddir beggja vegna með 2 * 13 mm. glifspöllum. Léttr ekki berandi innveggir í íbúðum eru sem hér segir: 35 * 70 mm. blökkgrind klæddir beggja vegna með 2 * 13 mm. glifspöllum.

Húsið verður hilað með miðstöðvarofnum, og eru lagir sýnilegar að hluta.

LR, táknað lofttræsing. Herbergi og svæði sem liggja að útvegg eru lofttræst um opnað, glugga, lokuð innrymi eru lofttræst í gegnum blökk stokka, sjálfþrakkjandi eða með vélrænni lofttræstingu eftir því sem við á.

Koma skal fyrir göftrúðurflötum í öllum votrymum, þ.a. baðherbergjum og þvottahúsum, auk þessa skulu vera niðurföll í efnitökum sameiginlegum rýmum: Hjóla og vagna geymslum, inntaksklefum.

Í húsinu er gert ráð fyrir að sorpflokkun fari fram, og verður stuðlað að því með því að með lita aðgreindum sorpgámum, annarsvegar fyrir tilfrænt heimssorp og hinsvegar fyrir flöskur, pappir og annað flokkanlegt sorp.

Íbúð nr. 01-01, í húsi nr. 1a, er sýnd innréttuð með þarfræyfihamlaðra í huga, samnær grein. 79.10 í byggingareglugerð.

BJARKAVELLIR 1A HAFNARFIRÐI.

Sigurður Þorvarðarson byggingafræðingur bfl.
Teiknistofan Strandgötu 11 220 Hafnarfirði.
Sími: 5651510. Netfang: teiknistofan@simnet.is
STH, teiknistofan ehf. kt. 510298-2769. Kt. aðalhönnuðar: 141250-4189.

Skýringar:	Aðaluppdráttur.
Teikning:	Snid A-A & B-B
Mælikvarði:	1 : 100.
Undirskrift:	15/11/12 <i>Cup</i>
Blað nr: 7 af 9.	Dagsetning: sept. 2012.
Breytt:	