

SNID A-A. MKV. 1:100.

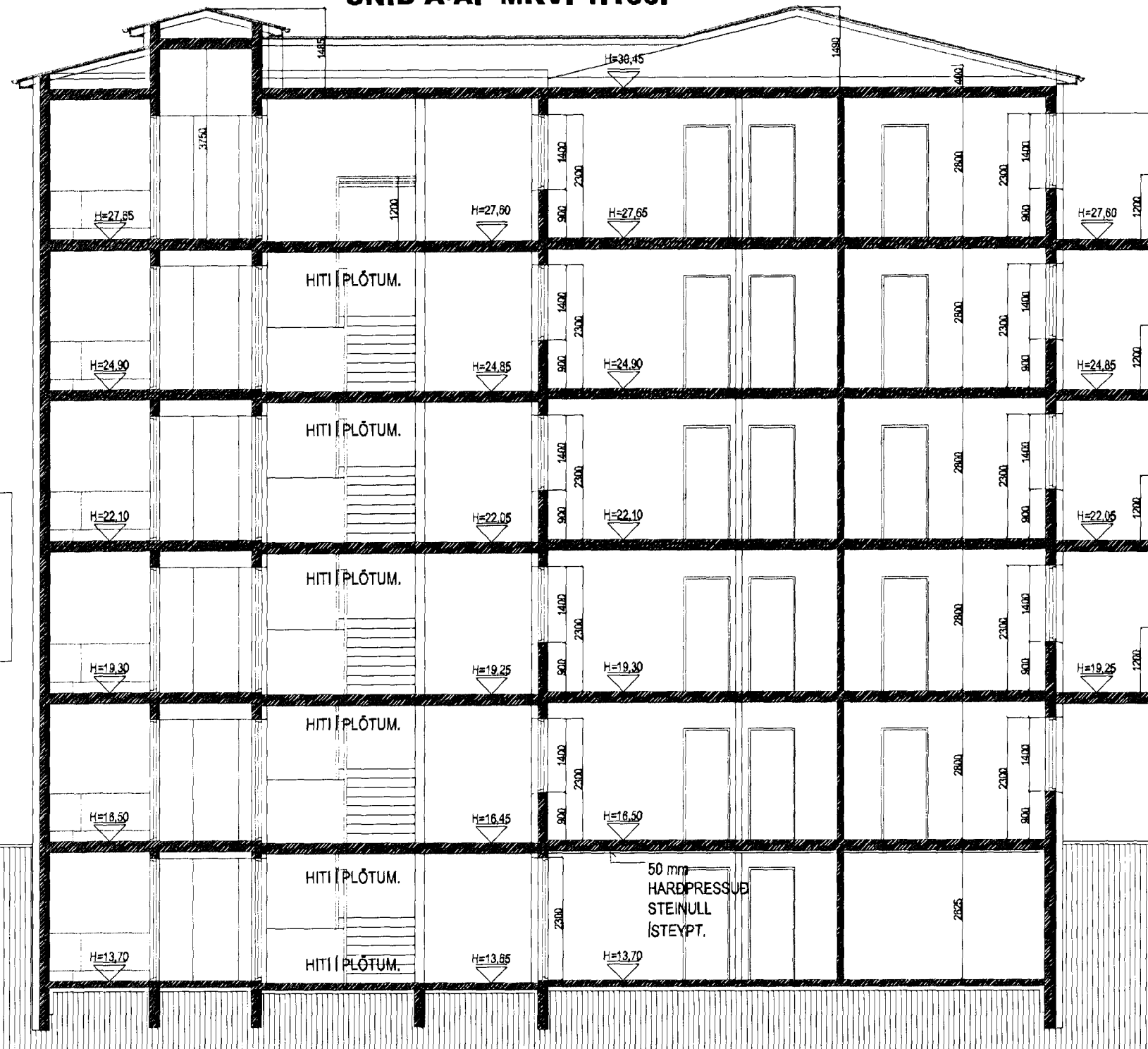

SNID B-B. MKV. 1:100.

Fig. 4 Lyftum og lyftuádrætt
 Lyftan skal vera vinnslu- / stæptum loftstræum lyftustökk, hvern á lyftustökk séu a.m.k. E1-C330.
 Lyftan skal uppfylla ákvæði "EVROPU STADAL" EN84.
 Mæla skal við að lyftan hafi 1000 kg burðargæta, og jafnt 13 manna.
 Lyftan skal hönnuð fyrir a.m.k. 1 m hraða pr. Sek.
 Húlið skulu vera að minnstaðast 90 cm breið.
 Tengingarnar lyftu er staðsettað í loftstræti jafnt mark 1 "TÆKNINGUM LYFTU".
 Lyftan og lyftuádrætt skal vera vörðveitt af Vinnuáhrifum Háskóla og skal skýrvarðveitt samþ. búnað og fig. lyftunar.

Byggt bann
 13 SEP 2012
 Byggingafulltrúinn í Hafnarfirði
 F.h. Sigurður Steinar Jónsson

BJARKAVELLIR 1B. BYGGINGALÝSING / VERKLÝSING:

BJarkavellir 1B. er 5 hæða og kjallari, 1. stíghúsa fjöbýlishúsi, 25 íbúðir.
 Húsið er hluti af 4ra. húsa samstaðu sem standa á sömu lóð.
 Húsið nr 1A fær því matshlutunúmerið 01, húsið nr 1B matshlutunúmerið 02, húsið nr 1C matshlutunúmerið 03 og húsið nr 1D matshlutunúmerið 04.

Byggingafrætt:
 Almenn á það við að öll byggingafrætt í byggingunni skulu vera vottuð og uppfylla ákvæði byggingareglugerðar.

Byggingarlýsing / verk lýsing:

Undirstöður eru staðsteyptar á klöpp eða þjappaðri hraunfyllingu.
 Botnplata eru staðsteypt á þjappaðri hraunfyllingu.

Gólfplata kjallara er staðsteypt 12 sm. véltepluð og eða með gólfliðgn, með halle að niðurlötum.
 Gólfplata 1 - 5 hæðar er staðsteypt 220 mm.
 Gólfefni, eru flísar á votrymum og anddyrum, á önnur gólf kemur parket, gólfdukur eða teppi, gólf í kjallara skulu málað með epoxy gólfmálningu eða sambarulegu.
 Útveggr kjallara eru staðsteyptir 200 mm.
 Útveggr 1, 2, 3, 4 og 5 hæðar eru staðsteyptir 190 mm.
 Að utanverðu eru sýnilegir veggir kjallara múrhúðaðir og steinaðir í ljósum lit. Að innanverðu eru kjallaraveggir pokapússaðir og málaðir í ljósum lit.
 Kjallaraveggir eru einangraðir að utanverðu með 75 mm sökkulöttum og drönduk.
 Að utanverðu eru veggir 1 - 5 hæða, einangraðir og klæddir með bannformaðri lítaðri málmklæðningu liggjandi.
 Á vegg er fest 45*100 mm. lölurum c/c 600 mm., lölurum er fest við steyptan vegg með vinklum c/c 1200mm., með Ø 10 mm. múrboltum eða öðrum jafn sterkum festingum.
 Til að tryggja höggþol klæðningarinnar er lölurum fjögga um helming á neðstu 1200 mm. á veggjum.
 Lýsing á festingum hér að ofan er leiðbeinandi, en burðanvísis- verkfræðingur hússins skal sannreyna að verk lýsingin uppfylli staða- og reglugerðir, og gefa út lokaðra verk lýsingu ef nauðsyn krefur.

Á milli leiðara er einangrað með 100 mm. steinull (VEGGPLATA).
 Á gólum útrúnum og samskyrtum skal gengið frá með formuðum flösingum úr sama efni og klæðningin.
 Vatnsbretti og áfellur skulu vera úr sama efni og klæðningar.
 Steypir veggir, handtö og sulur utanhúss sem ekki eru klæddir s.b. hér að framan eru með steinaðri múraferð í ljósum lit.
 Þak er byggt úr úmbursperrum sem hvíla á steyptri efstu plötu, þak er hálklætt með 25*150 mm. borðvið, þakpappa og þakstétt.

Að innanverðu skulu steyptir veggir vera með slétt áferð tilbúin fyrir sandspart og málningu.
 Veggir (eldhindrandi) milli einstakra brunahófa, aðrir en steyptir eru a.m.k. E160 skindhindrandi veggir.
 Hlaðin E160 veggir, ekki berandi veggir milli einstakra brunahófa, skulu uppbyggðar a.m.k. sem hér segir:
 70 mm. hlaðin víkurveggur múrhúðaður beggja vegna með 15 mm. múrhúð.
 Léttr E160 veggir, léttr mállvægir á milli einstakra brunahófa, skulu uppbyggðar a.m.k. sem hér segir: 35 * 120 mm. blökkgrind fyllt með steinullareinangrun (Veggull) og klæddir beggja vegna með 2 * 13 mm. glíspökum.
 Léttr ekki berandi innveggir í íbúðum eru sem hér segir: 35 * 70 mm. blökkgrind klæddir beggja vegna með 2 * 13 mm. glíspökum.

Húsið verður hitað með miðstöðvarörfum, og eru lagnir sýnilegar að hluta.

LR. táknað lofttræsing.
 Herbergi og svæði sem liggja að útvegg eru lofttræst um opnar, glugga,
 lokuð innrymi eru lofttræst í gegnum blökk stokka, sjálfreikjandi eða með vélrænni lofttræslingu eftir því sem við á.

Koma skal fyrir góthúðuröllum í öllum votrymum, þ.e. baðherbergjum og þvottahúsum, auk þess skulu vera niðurlöf í loftiðum sameiginlegum ryfum: Hjúla og vagna geymslum, inntaksklefum.

Í húsinu er gert ráð fyrir að sorpflokkun fari fram, og verður stuðlað að því með því að með lita aðgreindum sorpgámum. annarsvegar fyrir lífrænt heimilssorp og hinsvegar fyrir flöskur pappir og annað flokkanlegt sorp.

Íbúð nr. 01-01, í húsi nr. 1a, er sýnd innréttuð með þarfr hreyfingamlaðra í huga, samþær grein 79.10 í byggingareglugerð.

- BO, táknað björgunarp, samkv. reglugerð um brunavarnir og brunamál.
- Táknað rýmingarleið, samkv. reglugerð um brunavarnir og brunamál.
- Reytskyngjart, staðsejst samkv. teikningu.
 Eldvarnarbúnaður og skýrvarð skulu staðsettað í samræmi við 600A, 60B.
 Anddyrshúsið þótt skulu vera skjalfandi með hurðarperru.

BJARKAVELLIR 1b HAFNARFIRÐI.

Sigurður Þorvarðarson byggingafræðingur bfi.
 Teiknistofan Strandgötu 11 220 Hafnarfirði.
 Sími: 5651510. Netfang: teiknistofan@simnet.is
 STH, teiknistofan ehf. kt. 510298-2769. Kt. aðalhönnuðar: 141250-4189.

Skýringar:	Aðaluppdráttur.
Teikning:	Snid A-A & B-B
Mælikvarði:	1 : 100.
Undirskrift:	<i>Sigurður Þorvarðarson</i>
Blað nr: 7 af 11.	Dagsetning: 27. ágúst 2012.
Breytt:	