

VESTURGAFL

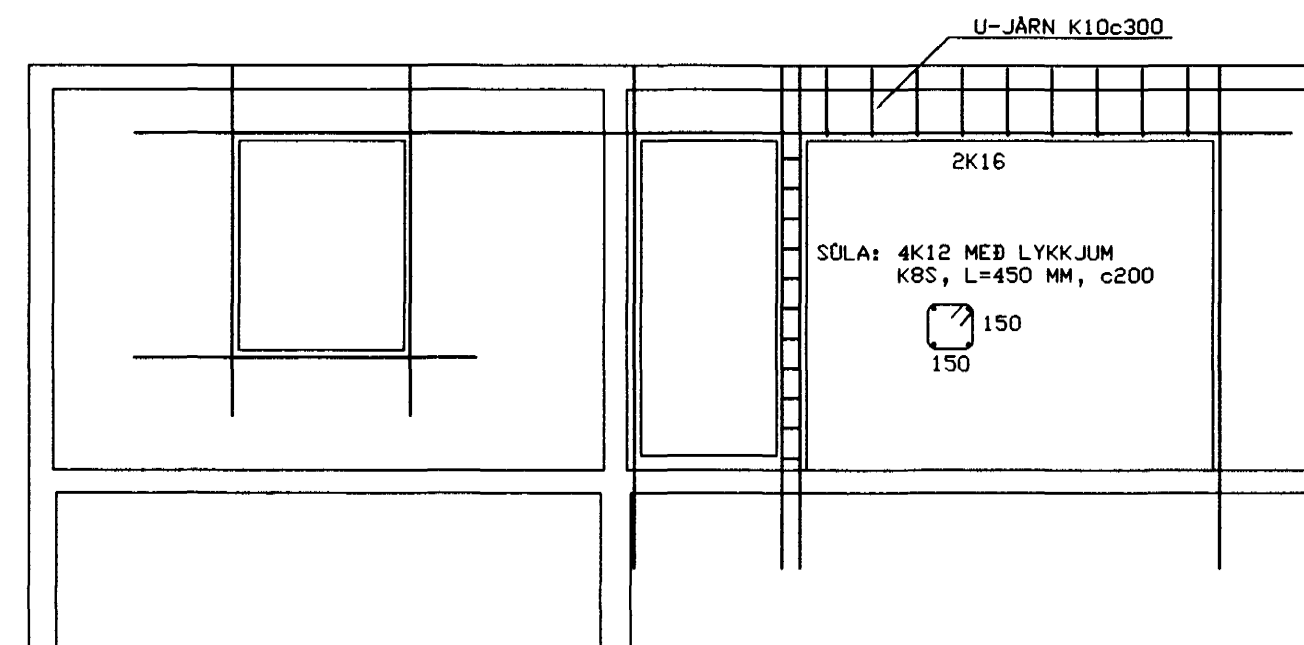

AUSTURGAFL

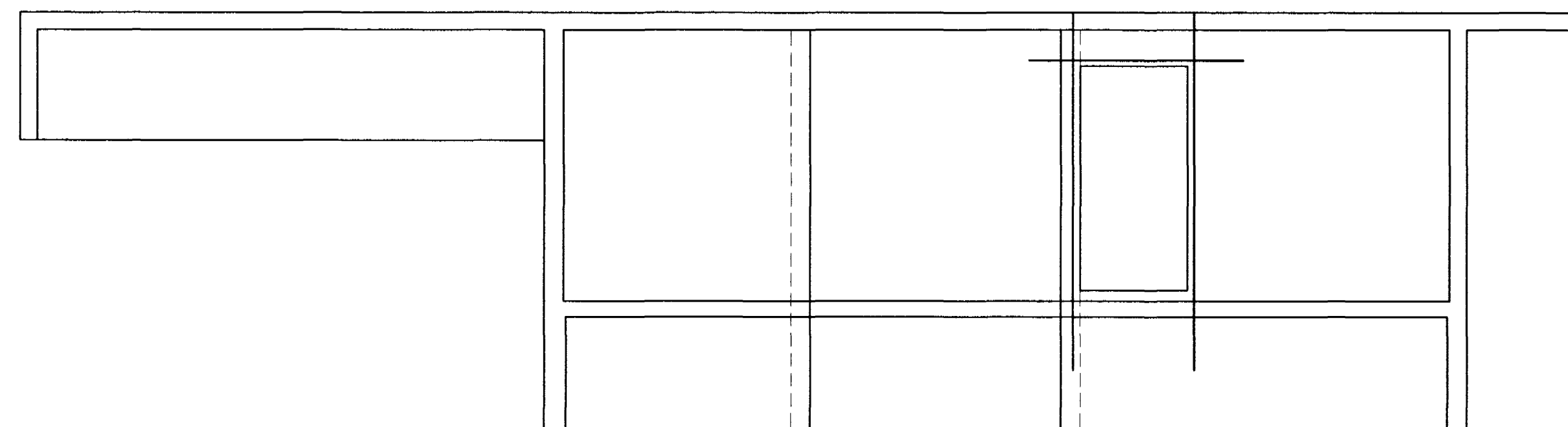

NORÐURHLÍÐ

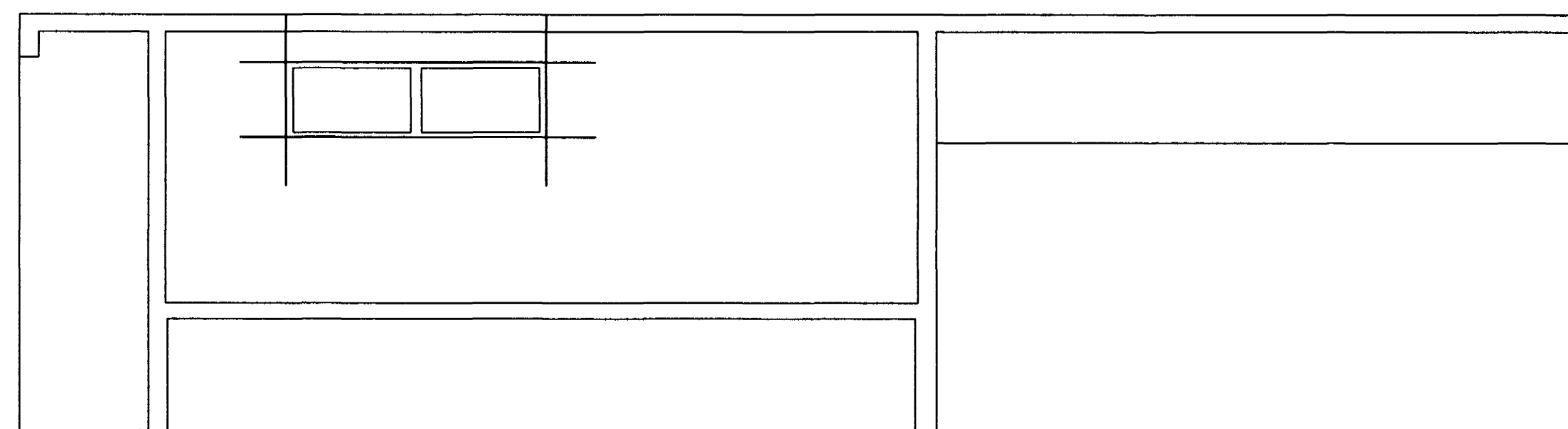

SÚÐURHLÍÐ

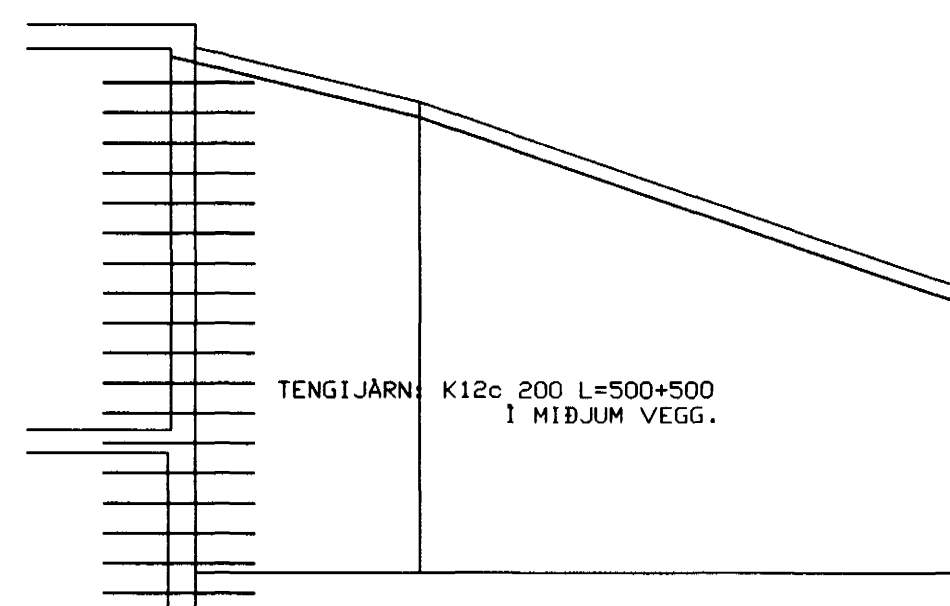

STÖBVEGGUR - HLIÐARMYND

FRÁGANGUR FESTINGA Í STEYPU
1:10

SKÆRINGAR:

ATH. ALLIR SÖKKULVEGGIR ERU
200 mm BREIÐIR NEMA ANNAD SE MÁLSETT.
SNIB, SERYNDIR, SKÆRINGAR: SJÁ TEIKN. 162

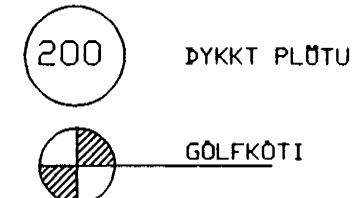

GRAFA SKAL NIÐUR Á BURÐARHEFAN BOTN, ÞAD ER Á KLÖPP EÐA
FROSTFRITT EFNI MED GRÖFLEIKA SEM SVARAR TIL
MÁLAREFNIS EÐA GRÖFARA, LAGT OFAN Á KLÖPP OG
DJAPPAD, SBR. ÍST 15:1990, Grundun.

GÖT Á SÖKKULVEGGJUM FYRIR LÖGNUM: SJÁ TEIKN. 521

FRÁGANGUR SÖKKULSKAUTA SE Í SAMRÆMI
VIÐ REGLUR VÍÐKOMANDI RAFVEITU.

GÖLFKÖTI AKVEÐIST AF BYGGINGAFULLTRÖA.

ÖLL MÁL 1 mm.

08 JULI 1997

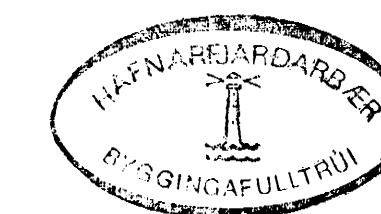

96130BV

VERKFRÆÐISTOFA SUÐURLANDS EHF.
AUSTURVEGI 3-5, 800 SELÞESS 8-482-3000

BJARMAHLÍÐ 10
HAFNARFJÖRÐUR

BURÐARVIRKI
STEYPTIR VEGGIR OG FESTINGAR Í PLÖTU

NR: DAGS Breyting AF

BLAÐ: 2/2
KVAÐI: 1:50/1:20
TEKNI: GBS
TÍÐI: GBS
DAGI: 10.02.97
NR: 96130

NR:	DAGS	Breyting	AF