

BJARMAHLÍÐ 2 HAFNARFIRÐI

L=26,00

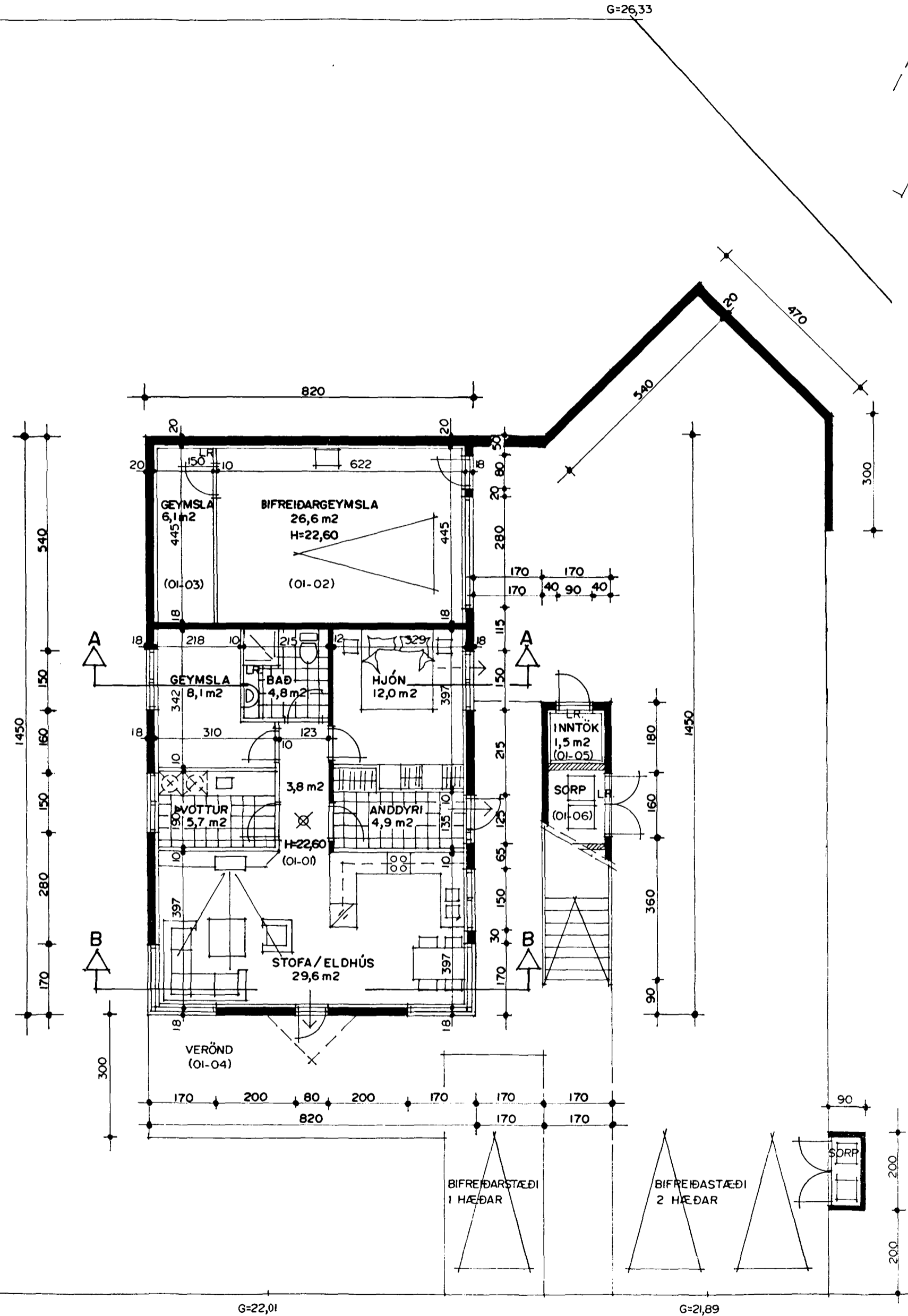

GRUNNMYND 1 HÆÐ MKV. 1:100.

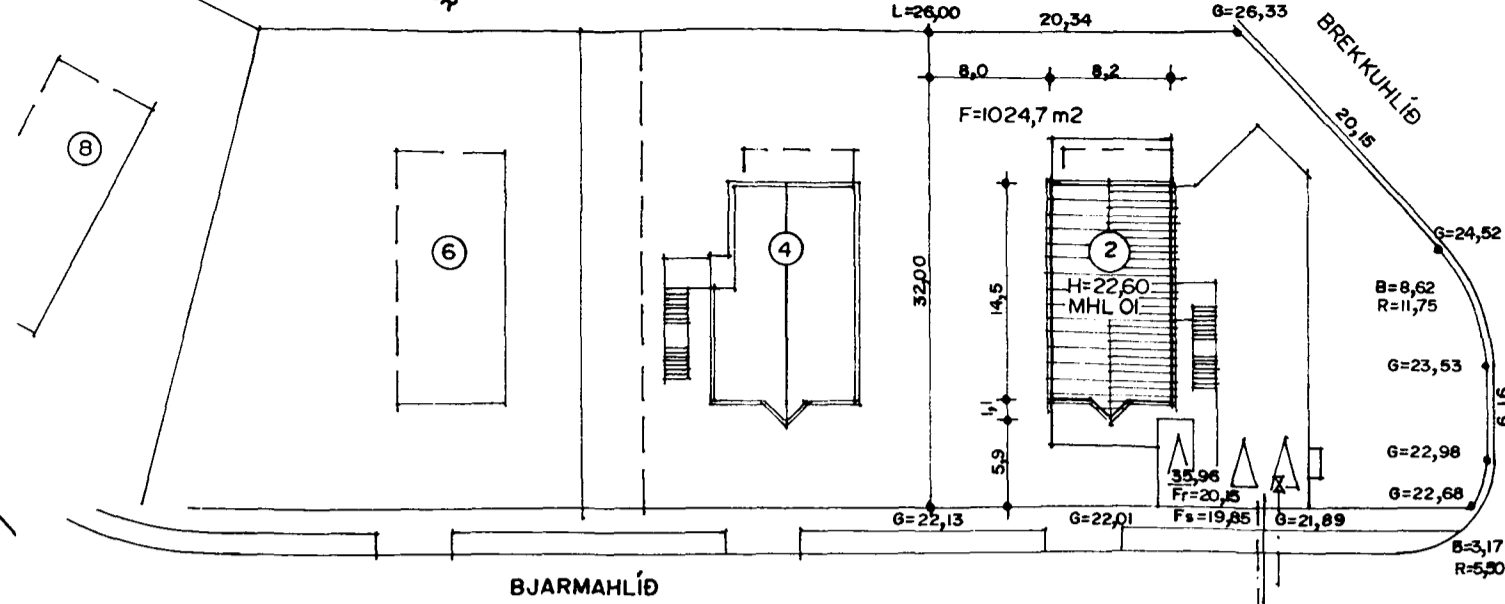
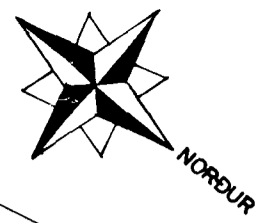

AFSTÖÐUMYND MKV. 1:500.

Samþykkt þann
20 MAÍ 1999
Byggingatulltrúinn í Hafnarfirði
Erlendur Hjálmarsson

Skráningartafla: Bjarmahlíð 2 Hafnarfirði		Skrásetjari: Sigurður Þorvarðarson															
Landsnúmer: 120090		Kennitala: 141250-4189															
Matshlutanúmer: 01		Utgáfa: 4.01															
Dags: 21.4.1999		Dags: 21.4.1999															
Uppskipting og lýsing																	
D0	D1	D2	D3	D4	D5	D6	D7	D8	D9	D10a	D10b	D11	D12	D16	D17		
Lokun	Rými	Nokun	Höfuð- flokun	Eignar- hald	Stærðir	MSM	Op	Brúðfokur	Brúðfokur	Svæðis- st. < 1,8	min	max	Nettófokur	Bri feramál	Skiptarúmmál		
Matshlutur					307,6	0,0	0,0	0,0	239,0	0,0			784,2	205,3	239,0	604,086	
Botn																23,8	
1. hæð					118,9	0,0	0,0	0,0	118,9	0,0			321,0	101,6	118,9		
A	0101	íbúð	N	0101	80,0				80,0		2,70	2,70	216,0	68,9	80,0	2,70	186,030
A	0102	bifreiðageymsla	B	0102	30,6				30,6		2,70	2,70	82,6	26,6	30,6	2,70	71,820
A	0103	geymsla	N	0102	8,3				8,3		2,70	2,70	22,4	6,1	8,3	2,70	16,470
C	0104	verönd	N	0101	23,0				23,0								
2. hæð					188,7	0,0	0,0	0,0	120,1	0,0			439,4	103,7	120,1		
A	0201	íbúð	N	0201	120,1				120,1		2,80	4,40	381,9	103,7	120,1	3,18	329,766
A	0202	þakrymi	F	0201	68,6				68,6		0,10	1,60	57,5				
C	0203	verönd	N	0201	24,6				24,6								
C	0204	útröppur	U	X	16,5				16,5								
Athugasemdir																	
Við útreikning nettóflata er miðað við að úrveggir með einangrun séu 0,28 m.																	
Bilgeymslan 0102 er í 2. hæð.																	
Sér hitakerfi er fyrir hvora íbúð, svo og sér rafmagnskerfi.																	
Inntakokkinn 0105 er 2,7 m² og 7,3 m². Sorpgeymslan 0106 er 3,6 m² og 7,0 m². Þessi rými eru utan hlups matslutans sjálfs, eru sameignarými og fá því ekki rýmislinu í skráningartöflunni.																	
Þakrymið 0202 er fylgrymi (F) með íbúð 0201.																	
Sameignir sumra																	
Eignarhald																	
Eigna- stærð	Nokun teki	Bri feramál m²	Skiptarúmmál m²	Skiptarúmmál og sameign m²													
0101	íbúð	80,0	186,030	186,030													
0102	bifreiðageymsla	30,6	88,290	88,290													
0201	íbúð	120,1	329,766	329,766													
Alls		239,0	604,086	604,086													

BJARMAHLÍÐ 2 HAFNARFIRÐI
Sigurður Þorvarðarson byggingafræðingur bfi. Teiknistofan Strandgötu 11 220 Hafnarfirði.
(Kt. 141250-4189) Sími 5651510. fax. 5651299. Netfang: teiknistofan@islandia.is
Skrýningar: Aðaluppdráttur.
Teikning: Grunnmynd 1 hæð / afstöðumynd og skráningartafla.
Mælikvarði: 1 : 100. og 1 : 500.
Undirskrift: 19/5 99 [Signature]
Blað nr: 1 / 3. Dagssetning. 21.04.1999.
Breytt: