

Byggingarlýsing / verklýsing:

Húsið er staðsteypt á hefðbundinn hátt með stálklæddu þaki. Undirstöður og botnplata eru staðsteyptar á þjappaðri hraunfyllingu og eða á klöpp. Útveggir staðsteyptir 18 - 20 sm. einangrun 100 mm. múrhúð 2 sm. Gólfplata 2. hæðar 16-18 sm, ilögn 4 sm. Þak, timbursperrur heilklæddar með 25\*150 mm borðvið, þakpappa og þakstáli. Þakeinangrun 200 mm (steinull). LR. táknað loftræsting.

Sérstakar skýringar vegna einangrunar:

Botnplata er einangruð með 75 mm einangrunarplasti, veggir sökkla eru einangraðir 50 sm niður fyrir plötu með 75 mm einangrunarplasti. Ofan á einangrun gólfplötu skal leggja þolplast (rakasperra). Útveggir eru einangraðir með 100 mm einangrunarplasti. Útskagandi plötuhlutar skulu einangraðir með 200 mm einangrun. Þak er einangrað með 200 mm steinullareinangrun. Í gluggum er tvöfalt K-einangrunargler (12 mm loftbil í föstum gluggum en 9mm loftbil í opnanlegum gluggafögum og hurðum). Að öðru leiti skal miða við að kólnunartölur einstakra byggingahluta séu í samræmi við lst-66.

Samþykkt þann  
20 MAI 1999  
Byggingatvölufrúnn í Hafnarfirði  
Erlendur í Hálvarsson

Skýringar vegna eldvarna:

- BO. táknað björgunarrop, samkv. reglugerð um brunavamir og brunamál.
- táknað rýmingarleið, samkv. reglugerð um brunavamir og brunamál.
- ⊗ Reykskynjari, staðsetjist samkvæmt teikningu.

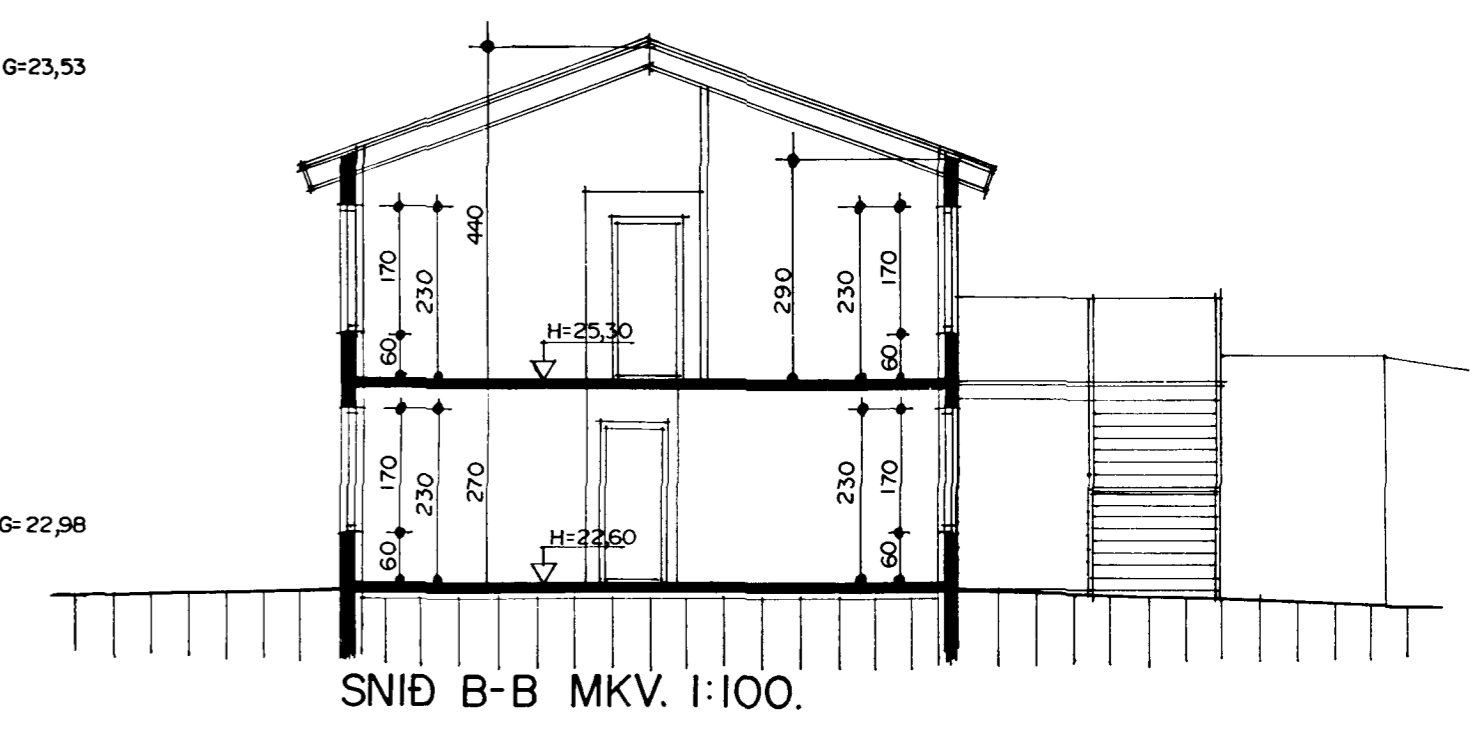
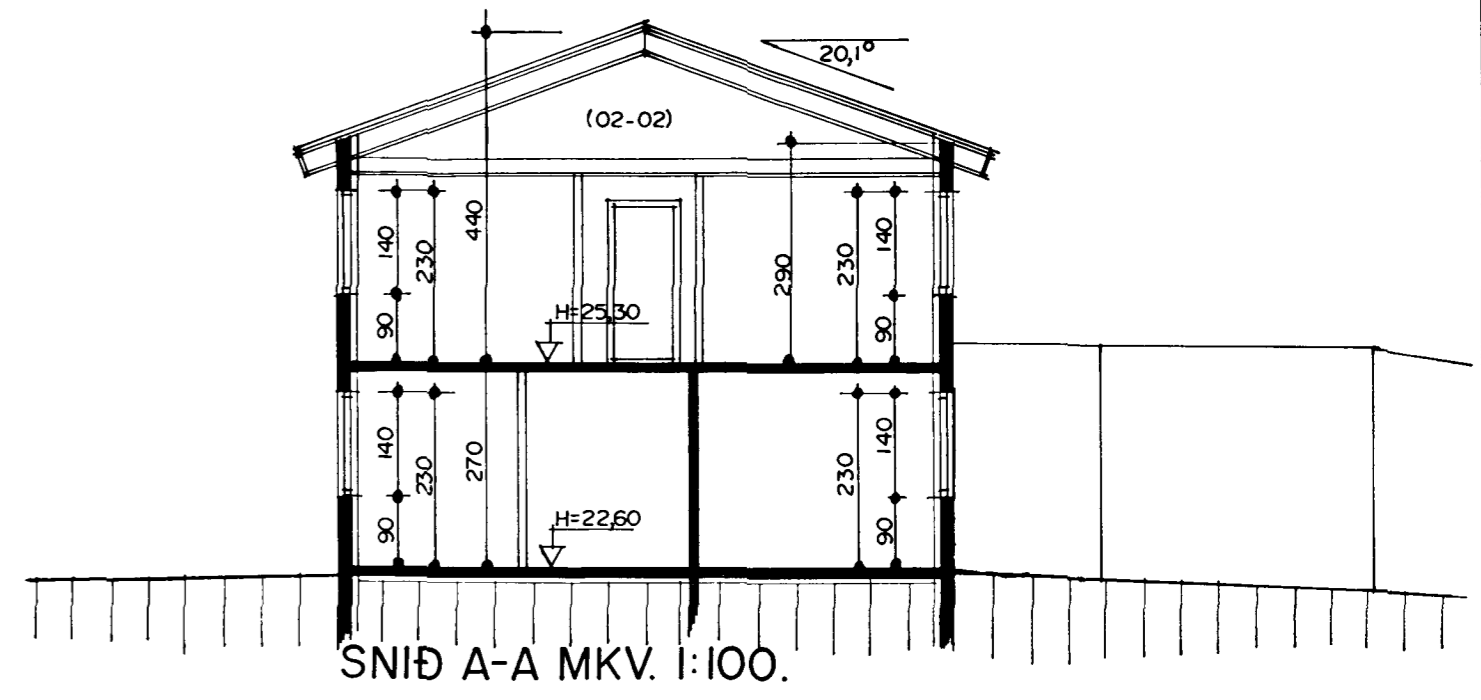
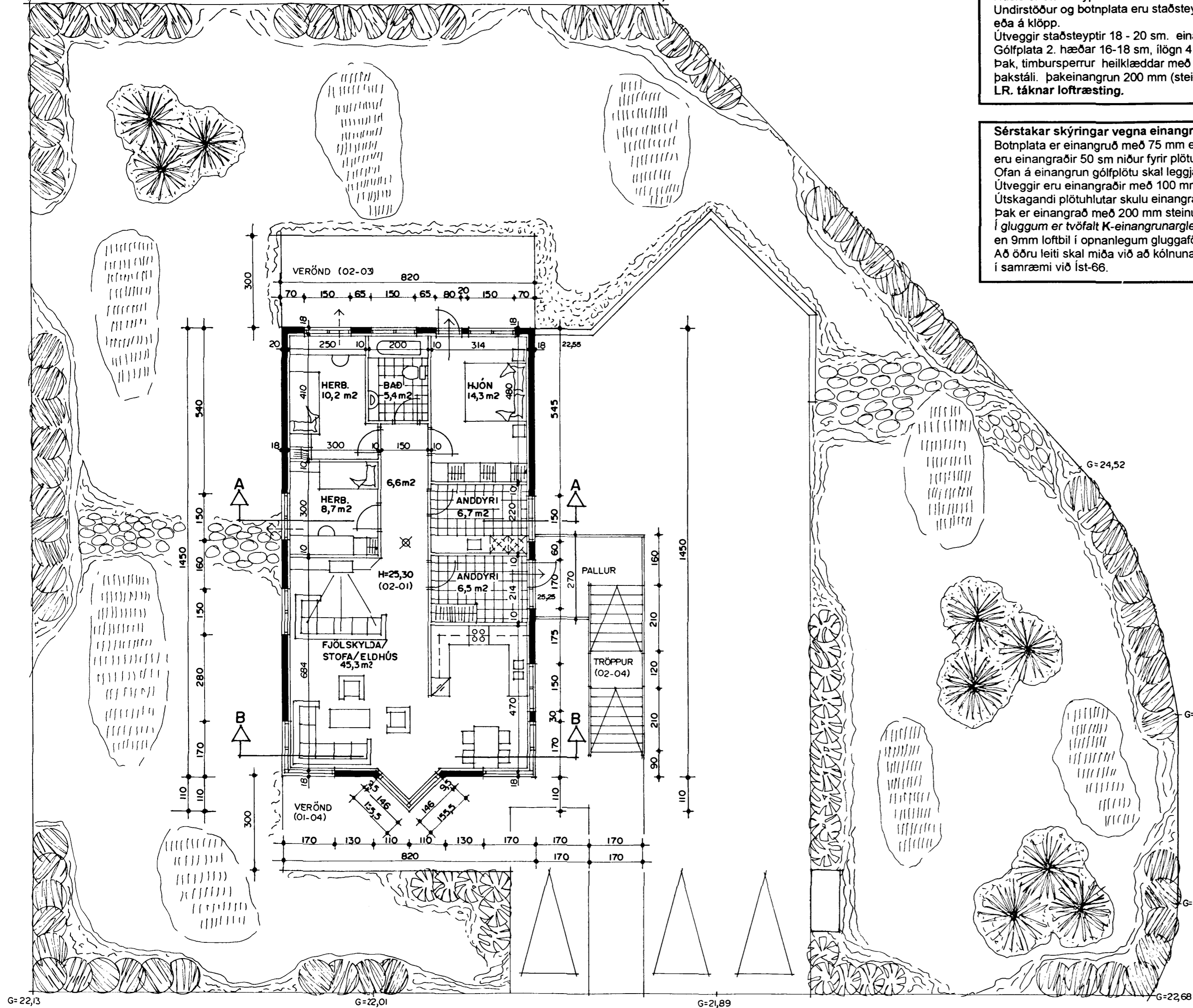

GRUNNMYND 2 HÆÐ MKV. 1:100.

BJARMAHLÍÐ 2 HAFNARFIRÐI	
Sigurður Þorvarðarson byggingafræðingur bfl. Teiknistofan Strandgötu 11 220 Hafnarfirði. (Kt. 141250-4189) Sími 5651510. fax. 5651299. Netfang: teiknistofan@islandia.is	
Skýringar:	Aðaluppdráttur.
Teikning:	Grunnmynd 2 hæð/ sniðmyndir og skýringatekstar.
Mælikvarði:	1 : 100.
Undirskrift:	19/5 99 <i>[Signature]</i>
Blað nr:	2 / 3. Dagssetning. 21.04.1999.
Breytt:	