

RÚMMYND HITALAGNA 1:50

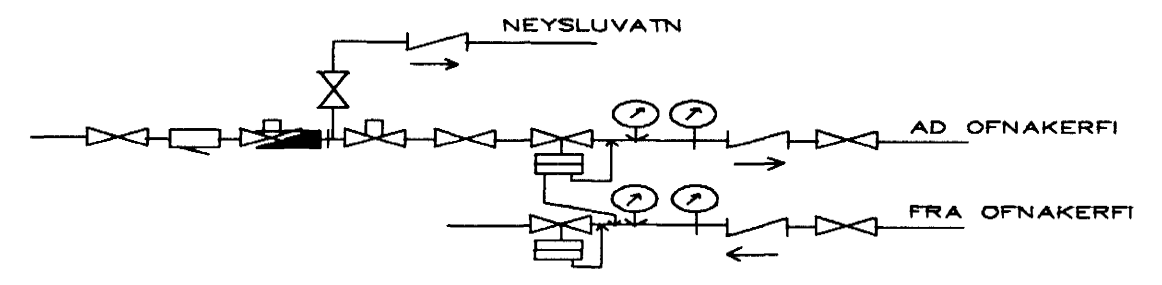

MÆLAGRIND HITAVEITU

HITALAGNIR SKÝRINGAR

Hitalagnir skulu vera úr svörtum stálpípum með skrúfuðum tengistykkjum DIN 2440. Greinar að einstökum ofnum skulu vera 10 mm nema annað sé tilgreint á teikningum. Fjarlægð á milli festinga Notamál Fjarlægð 15-32 mm 2,5 m 40-50 mm 3,0 m Einangra skal lagnir með 20mm Climaflex hölkum. Á alla ofna komi sjálfvirkir ofnlokar, stillitæ og loftskrúfur. Lagnir skal þrýstiprófa við 6 bær, og skal þrýstingur standa umk. 8 tíma án þess að falla.

BR.	DAGS.	EÐLI BREITINGA	SIGN.

BJARMAHLÍÐ 2
HAFNARFIRÐI

RÚMMYND HITALAGNA

MKV 1:50

DAGS. NÓV. 99

VERK NR. 9944 Byggingaútlitri Hafnarfirðar Afgreitt þann

TEIKN. NR. 2-04

HANNAÐ

TEIKNAÐ G.H.

28
Sigurbjarnir Halldórsson

YFIRFARIÐ

TEKNIÞJÓNUSTA
SIGURDAR ÞORLEIFSSONAR ehf
STANDGÖTL 11-220 HAFNARFIRÐI-SÍM. 555-4255