

BYGGINGALÝSING:

HÚSID ER STEYPT Á STAÐNUM, MED TIMBURÞAKI OG HVÍLIR Á SÖKKLI OG PLÖTU ÚR JÁRNBENTRI STEINSTEYPU. INNVEGGIR ERU HLAÐNIR ÚR VIKURPLÖTUM OG GIFSVEGGIR Á GRIND.

- ÞAK ER GERT ÚR SPERRUM (50X225 mm.) SEM HVÍLA Á STEYPTUM ÚTVEGGJUM. EINANGRÁÐ ER MEÐ 200 mm LÉTTULL, 25 mm LOFTUNARBIL NEDAN Á SPERRUR ER GIFSPLÖTUKLÆÐNING FEST Á RAFLAGNAGRIND. ÞAK ER AMK. B30.
- ÚTVEGGIR ERU BYGGÐIR UPP MEÐ EINANGRUNARKUBBUM MEÐ 50 mm EINANGRUN AÐ UTAN OG INNAN. ÚTVEGGIR MÚRHÚÐADIR AÐ UTAN OG INNAN.
- GLER Í GLUGGUM. EINANGRUNARGLER ER Í GLUGGUM OG LOFTUNARBIL 12 mm Á FÖSTUM GLERJUM OG 9 mm Á LAUSUMFÖGUM

FRÁGANGUR Á LÓÐARMÖRKUM ER HÁÐUR SAMÞYKKI AÐLIGGJANDI LÓÐARHAFA

[R] STADSETNING Á REYKSKYNJARA

← FLÓTTA- EDA ÞJÖRGUNARLEIÐ

B60 TÁKN UM ELDVARNARVEGG EDA ELDVARNARHURÐ

Samþykkt á fundi bygginganefndar þann
11 DES. 1996
 Byggingafultrúinn í Hafnarfirði
 Erlendur Hjálmarsson

STÆRÐIR:

ÍBÚÐ, EFRI HÆÐ	156.0 m ²	563.9 m ³
ÍBÚÐ, NEDRI HÆÐ	45.2 m ²	126.1 m ³
BÍLSKÚR	38.1 m ²	102.8 m ³
SAMTALS	239.3 m ²	792.8 m ³
STÆRÐ LÓÐAR	787.3 m ²	

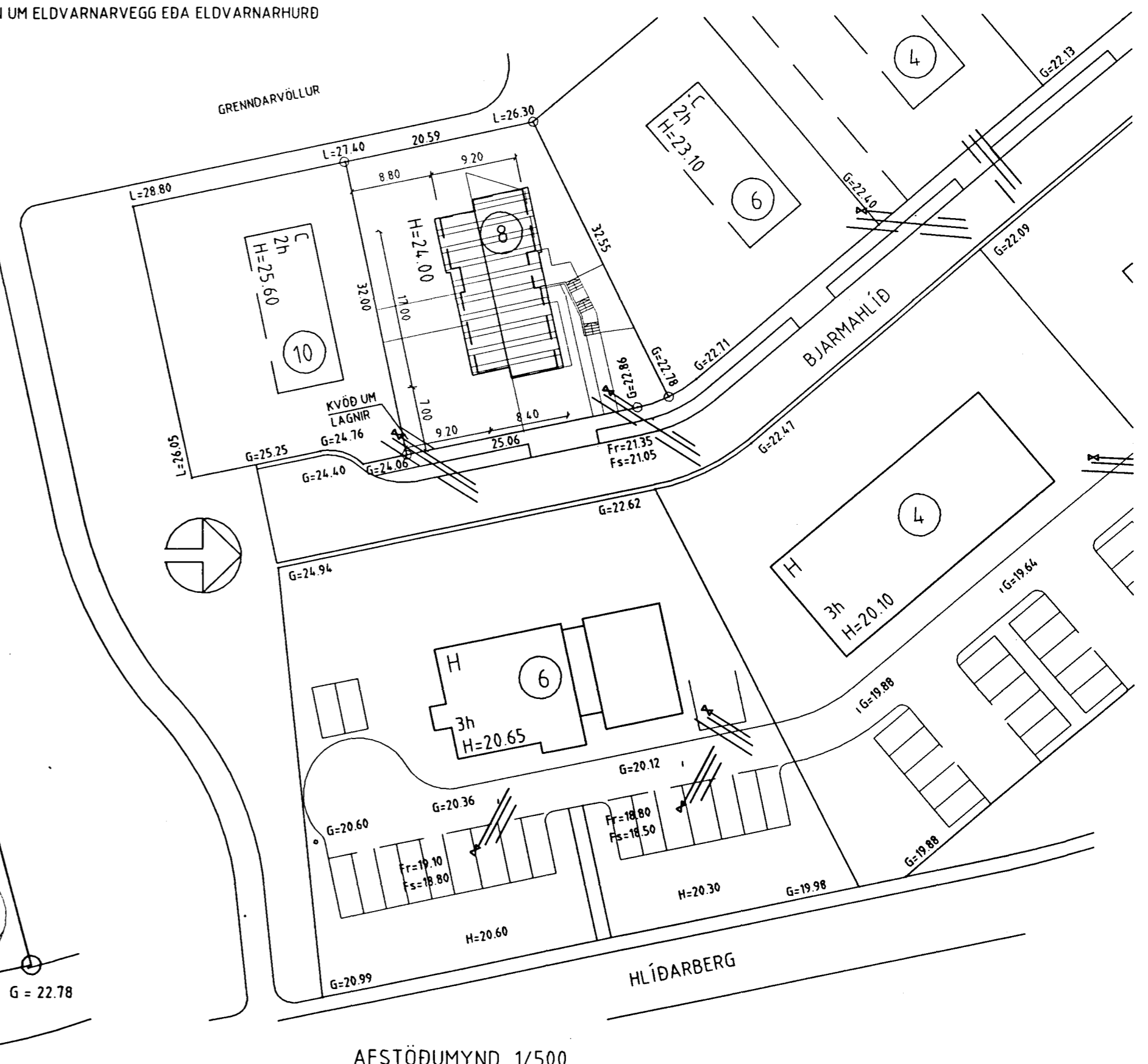
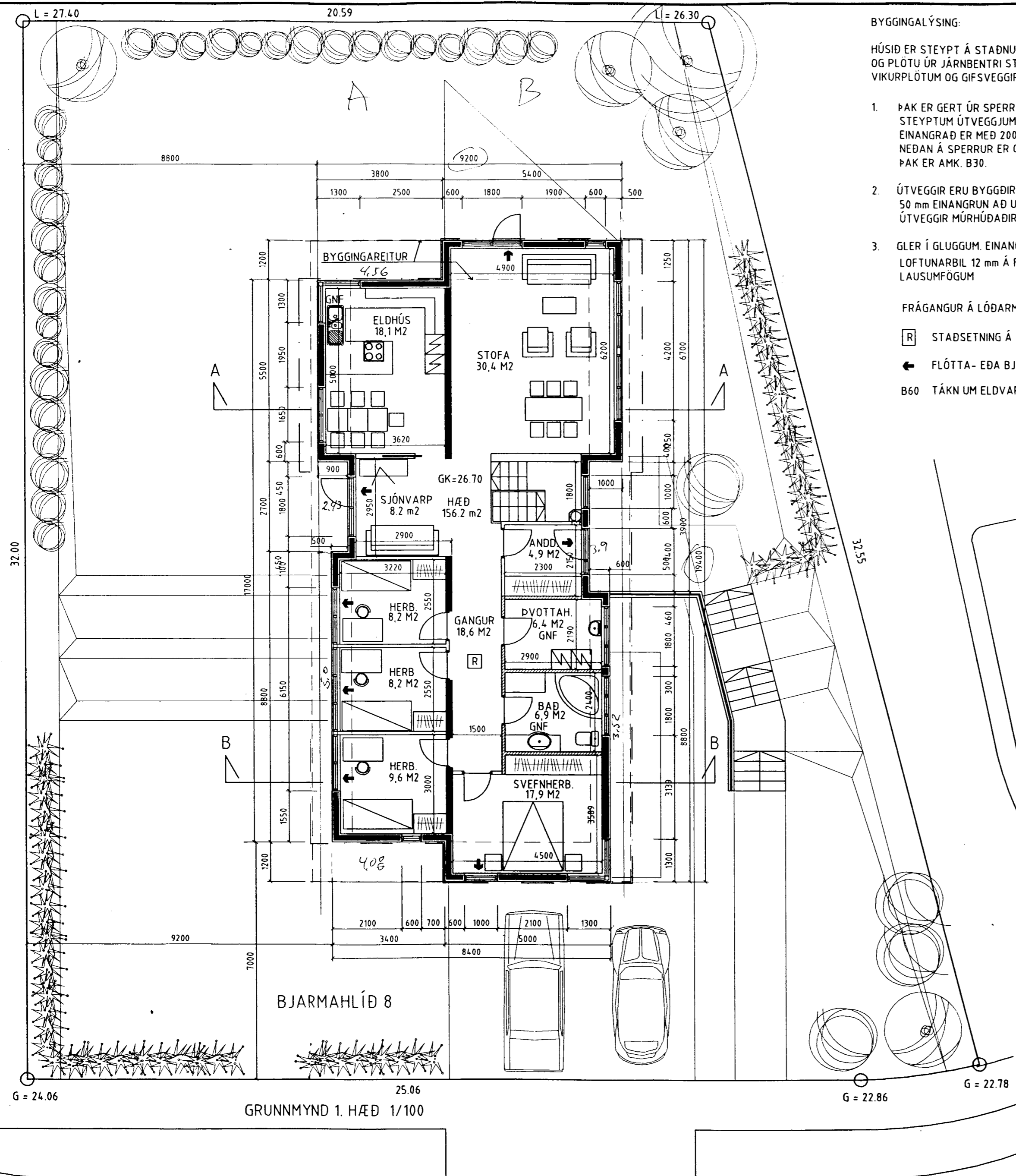

$19.40 \times 9.2 = 178.5 \text{ m}^2 - (4.56 \text{ m}^2 + 8.9 \text{ m}^2 + 3.52 \text{ m}^2 + 4.08 \text{ m}^2 + 5.0 \text{ m}^2 + 2.43 \text{ m}^2) = 155.01 \text{ m}^2$
 $5.4 \times 19.4 \text{ m}^2 = 104.76 \text{ m}^2 - (3.9 - 3.52) = 97.34 \text{ m}^2 \times 3.876 = 377.3 \text{ m}^3$
 $57.67 \text{ m}^2 \times 3.15 = 181.6 \text{ m}^3$

BREYTT: _____ DAGS: _____ LYSING: _____

