

BLIKAÁS 11 HAFNARFIRÐI.

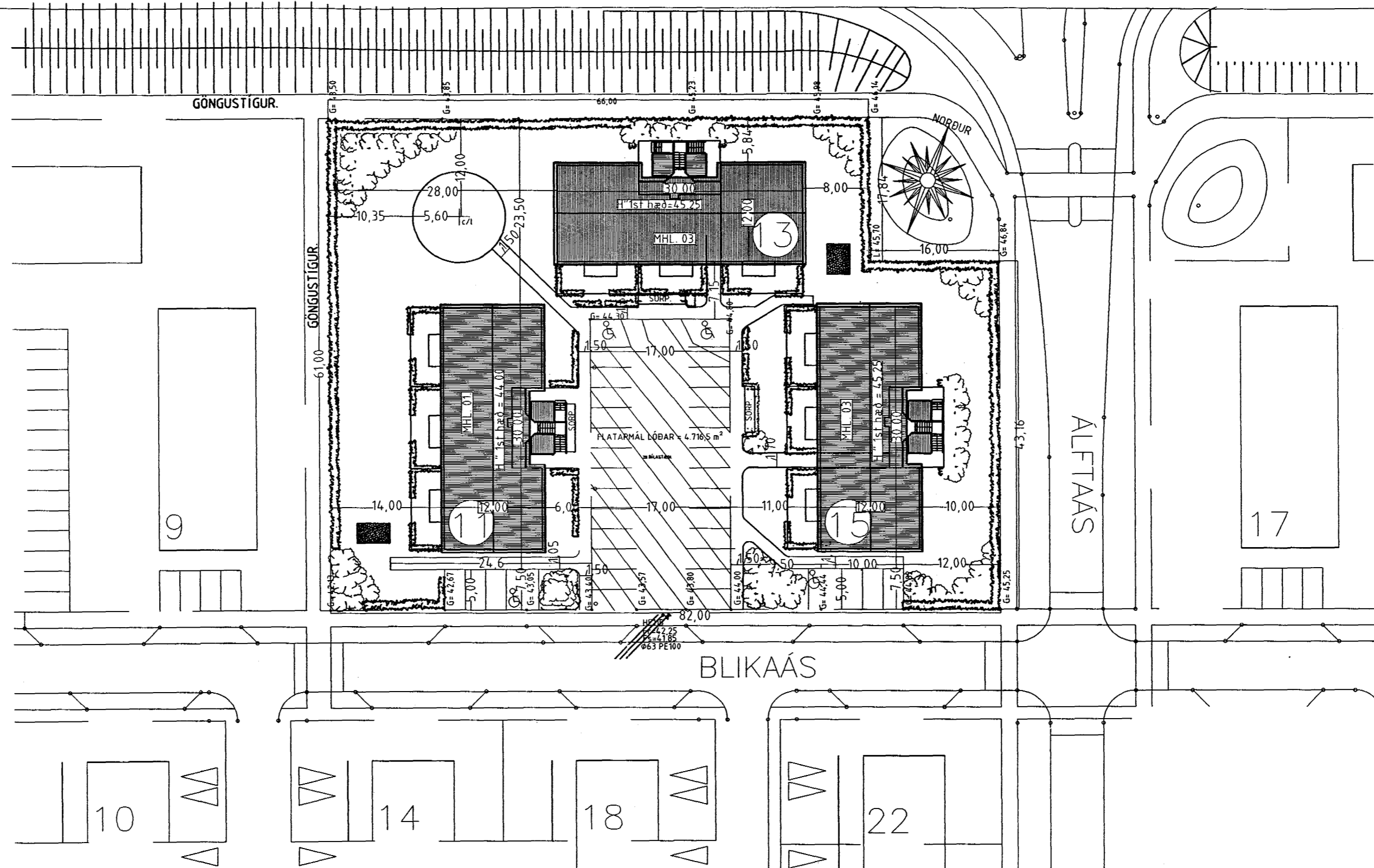

AFSTÖÐUMYND MKV. 1: 500.



Samþykkt þann

02 MARS 2000

Byggingafráunir í Hafnarfirði
Erlendur Hjálmarsson

fl. G. Valtýsdóttir

Skráningartafli: BLIKAÁS 11 HAFNARFIRÐI.					Skrásetjari: Sigurður Þorvarðarson												
Landnúmer: 180356					Kennitala: 141250-4189												
Matshlutanúmer: 01					Útgáfa: 4.01 Dags.: 29.2.2000												
Uppskipting og lýsing					Stærðir												
D0 Lokun	D1 Rými hæð-röð	D2 Notkun texti	D3 Hæð-flokkun	D4 Eignarhald	D5 Botnfl. m²	D5M Millifl. m²	D6 Stigar m²	D7 Op m²	D8 Brúttófl. m²	D9 Brúttófl. sh < 1,8	D10a Salarhæð min	D10b Salarhæð max	D11 Brúttó rúmmál m³	D12 Nettófl. m²	D16 Birt flatarmál m²	Reiknitala skiptarúmmáls	D17 Skiptarúmmál m³
Matshluti					988,3	0,0	0,0	0,0	646,2	0,0			2.219,9	568,8	646,2		1.554,960
Botn													64,6				
01 1. hæð					323,1	0,0	0,0	0,0	323,1	0,0			872,4	284,4	323,1		
A	0101	Íbúð	N	0101	118,8				118,8		2,70	2,70	320,8	104,7	118,8	2,70	282,690
A	0102	Íbúð	N	0102	85,5				85,5		2,70	2,70	230,9	75,0	85,5	2,70	202,500
A	0103	Íbúð	N	0103	118,8				118,8		2,70	2,70	320,8	104,7	118,8	2,70	282,690
B	0104	Verönd	N	0101	7,2				7,2								
B	0105	Verönd	N	0102	7,2				7,2								
B	0110	Verönd	N	0103	7,2				7,2								
02 2. hæð					323,1	0,0	0,0	0,0	323,1	0,0			872,4	284,4	323,1		
A	0201	Íbúð	N	0201	118,8				118,8		2,70	2,70	320,8	104,7	118,8	2,70	282,690
A	0202	Íbúð	N	0202	85,5				85,5		2,70	2,70	230,9	75,0	85,5	2,70	202,500
A	0203	Íbúð	N	0203	118,8				118,8		2,70	2,70	320,8	104,7	118,8	2,70	282,690
C	0204	Svalir	S	0201	6,4				6,4						1,00	6,400	
C	0205	Svalir	S	0202	6,4				6,4						1,00	6,400	
C	0206	Svalir	S	0203	6,4				6,4						1,00	6,400	
B	0207	Útitróppur	U	X	29,6				29,6								
03 Þak					342,1	0,0	0,0	0,0	0,0	0,0			410,5	0,0	0,0		
A	0301	Þak	F	X	342,1						0,30	2,10	410,5				

Athugasemdir
Við útreikning nettóflata er miðað við að útveggir með einangrun séu 0,25 m.
Sameiginleg hitalögn er í húsinu.

Hjóla/ vagnageymsla og inntakaklefi, sem merkt er á teikningu "0107" er sameign allra íbúðanna. Stærð rýmisisins er: 19,3 m² og 57,1 m².
Séreignsvæði í lóð eru merkt fyrir framan íbúðir á 1. hæð og fylgir íbúðunum sem liggja svæðinu.
Lóðin er sameiginleg húsunum nr. 11, 13 og 15.

Sameignir sumra				
Eignarhald				
Eignarhald	Notkun texti	Birt flatarmál m²	Skiptarúmmál Særeign m³	Skiptarúmmál Særeign og sameign m³
0101	Íbúð	118,8	282,690	282,690
0102	Íbúð	85,5	202,500	202,500
0103	Íbúð	118,8	282,690	282,690
0201	Íbúð	118,8	289,090	289,090
0202	Íbúð	85,5	208,900	208,900
0203	Íbúð	118,8	289,090	289,090
Alls		646,2	1.554,960	1.554,960

BLIKAÁS 11 HAFNARFIRÐI.

Sigurður Þorvarðarson byggingafræðingur bfí.
Teiknistofan Strandgötu 11 220 Hafnarfirði.

STH teiknistofan ehf. kt. 510298-2769. Kt. aðalhönnuðar: 141250-4189.
Sími: 5651510. Fax: 5651299. Netfang: teiknistofan@islandia.is

Skýringar:	Aðaluppdráttur.
Teikning:	AFSTÖÐUMYND / SKRÁNINGARTAFLA.
Mælikvarði:	1: 500.
Undirskrift:	<i>20/11/99 [Signature]</i>
Blað nr:	6 af 7
Dagsetning:	1. október 1999.
Breytt:	másetningar og stærðir breyttar 18-10-99 hjól og vaqnar breytt 10 nóv. 1999. x