

Úr Gildi

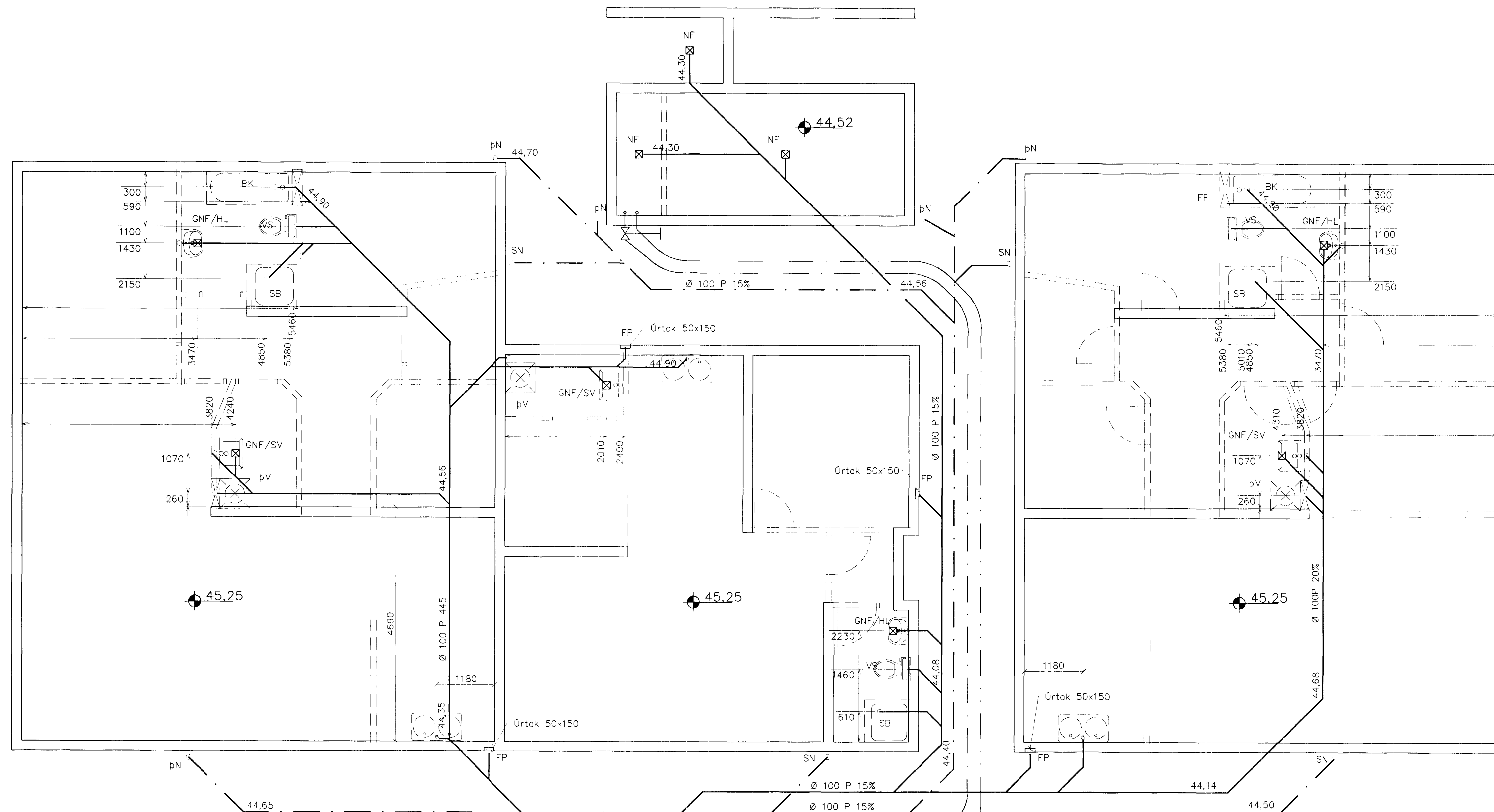

TÁKN FYRIR LAGNIR	
—	SKOLPLÖGN
—	REGNVATSLÖGN
—	JARÐVATNSLÖGN
—	JARÐVATNS + REGNVATNSL.
—	NEYSLUVATN
—	BAKRENNSLI HITAVEITU

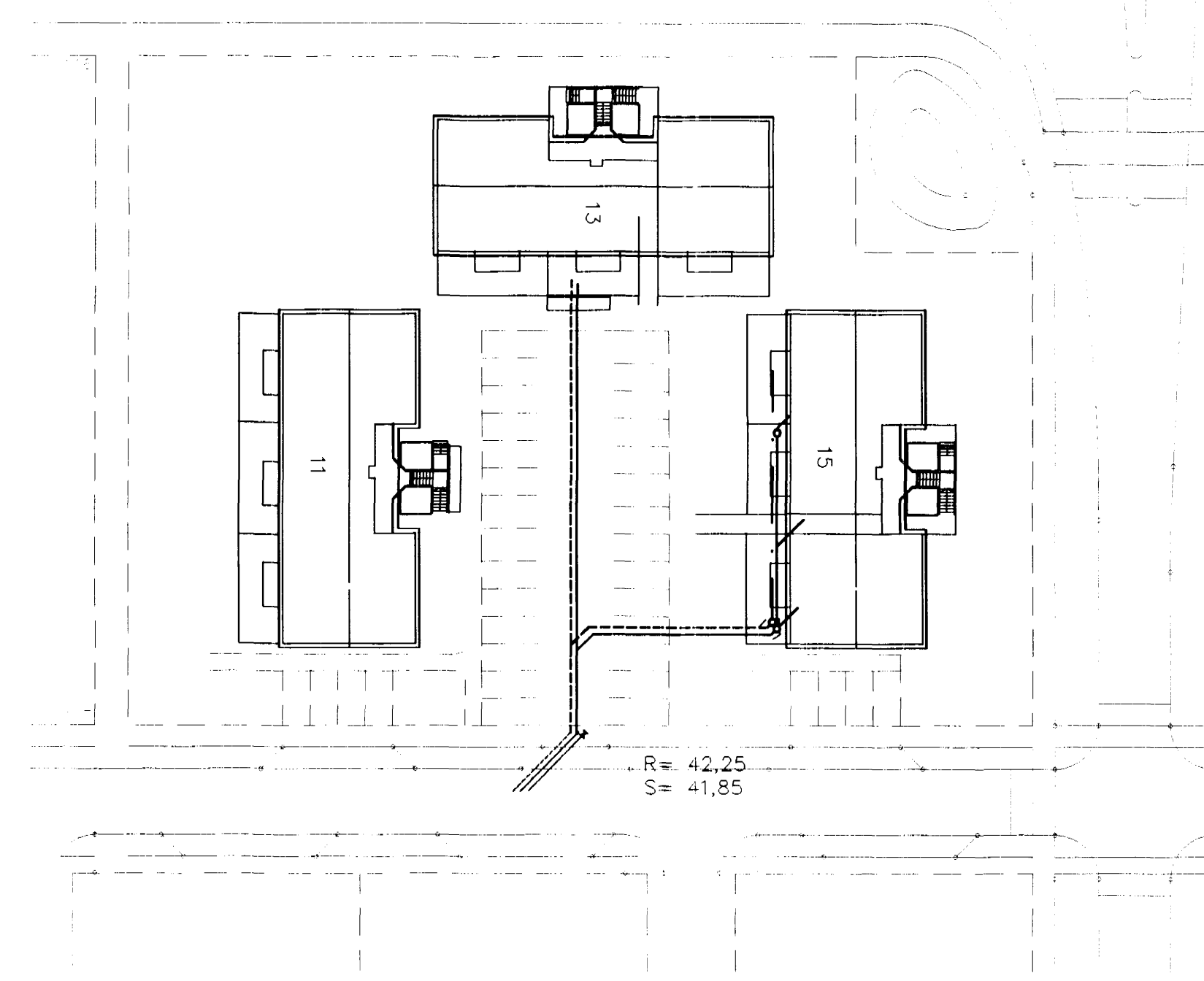
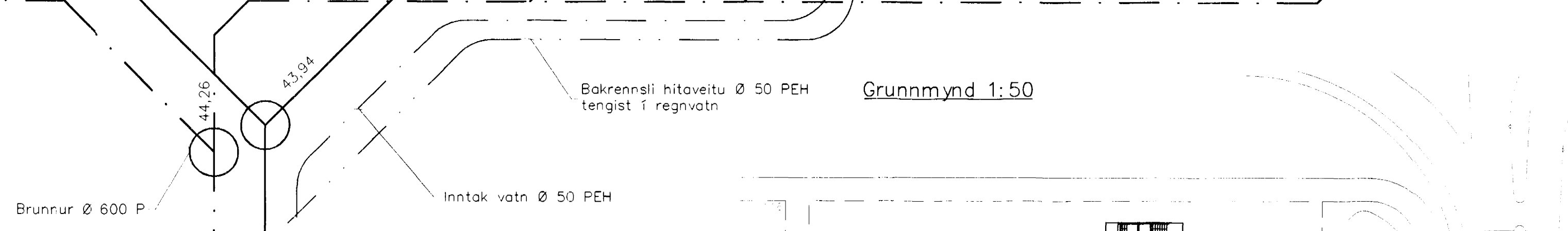

Fróveitulagnir undir botnplötu og utan með hási skulu vera úr PVC.  
 Áður en byrjað er á lagningu röra skal jafna undirlagið vandlega en undir og umhverfis rörin skal vera minnst 150 mm sandlag. Leggja skal rör með vandvirkni á sandlagið þannig að engar skemmdir verði á rörinu og það fái jafnan stuðning.  
 Skeyta skal rör með þar til gerðum þéttihring. Þess skal gett að rör geti þanist aðlaga.

Byggingafræðingur  
 Alfreitt Þann  
 27 JUNI 2000  
 [Signature]

Br.	Dags.	Eðli breytinga	Sign.
Blikaás 13 Hafnarfirði			
Grunnlaginn			
DAGS. Mars 2000			
VERK NR. 2011			
TEIKN. NR. 2-01			
HANNAD Sveinbjörn Hinriksson Kt.160851-2529			
TEIKNAD Sveinbjörn Hinriksson Kt.160851-2529			
YFIRFARIÐ [Signature]			
<b>TÆKNIÞJÓNUSTA SIGURDAR ÞORLEIFSSONAR ehf</b> STRANDGÖTU 11 220 HAFNARFIRÐI Sími 555-4255 FAX 565-2875 E-mail taekni@jonusta@islandia.is			