

SKOLPLÖGN
REGNVATNSLÖGN
JARÐVATNSLÖGN
JARÐVATNS + REGNVATNSLÖGN
NEYSLUVATN
BAKRENNSLU HITAVEITU

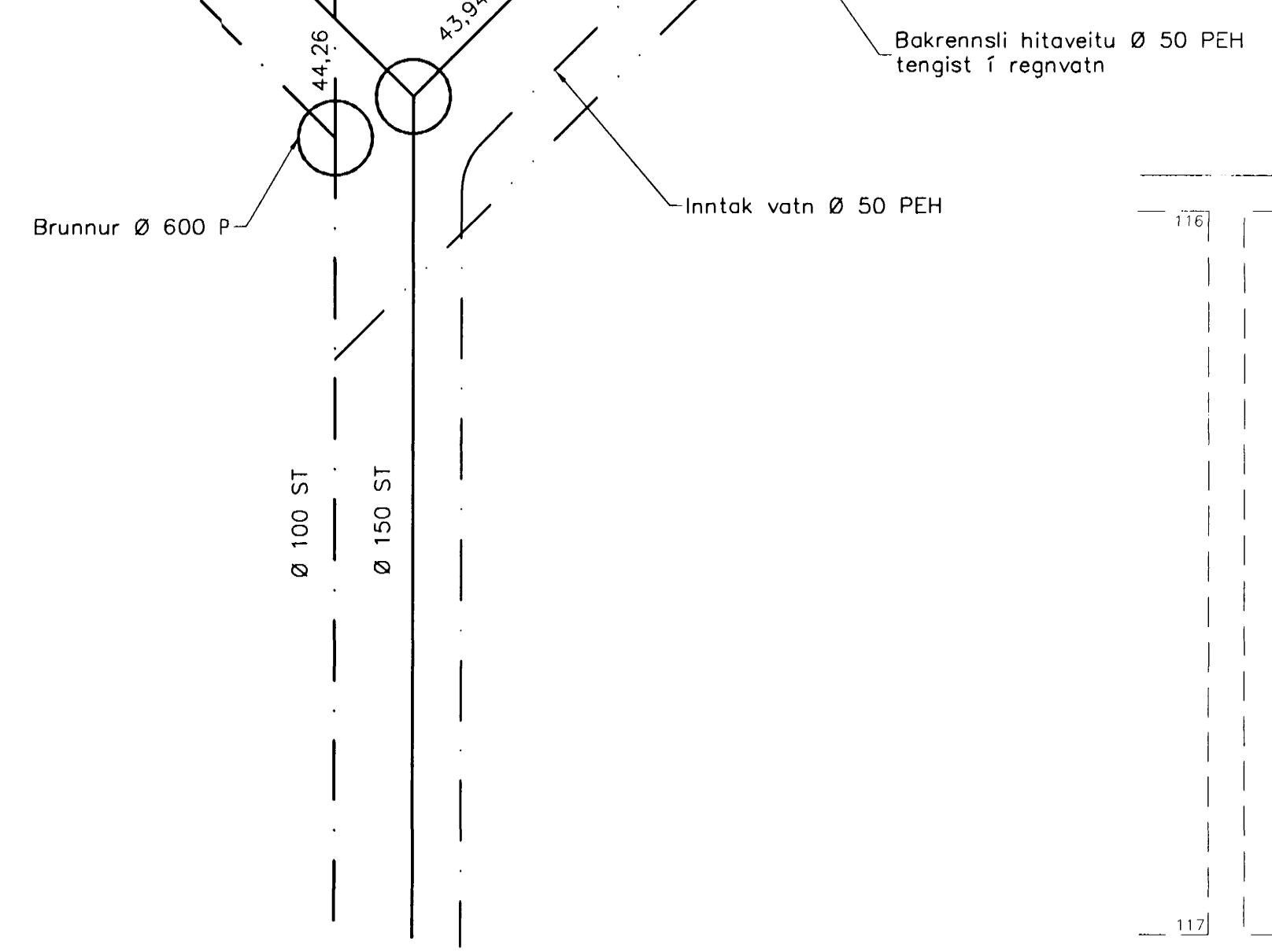

Grunnmynd 1:50

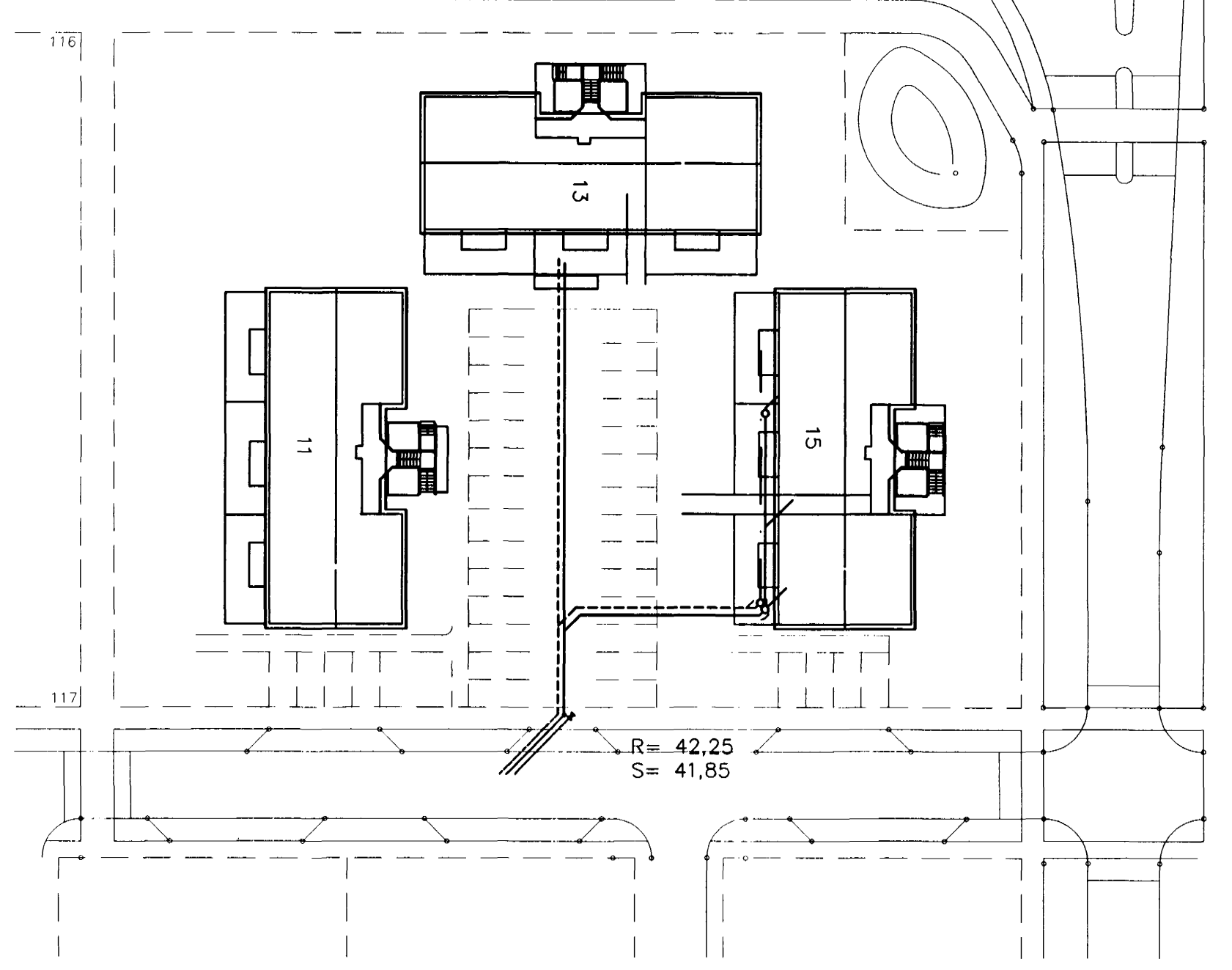

Afstöðumynd 1:500

Fráveitulagnir undir botnplötu og utan með hási skulu vera úr PVC.
 Áður en byrjað er á lagningu röra skal jafna undirlagið vandlega en undir og umhverfis rörin skal vera minnst 150 mm sandlag. Leggja skal rör með vandvirkni ó sandlagið þannig að engar skemmdir verði á rörinu og það fái jafnan stuðning.
 Skeyta skal rör með þar til gerðum þéttihring. Þess skal gætt að rör geti þanist eðlilega.

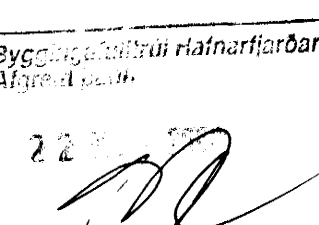
Br.	Dags.	Eðli breytinga	Sign
Blikaás 13 Hafnarfirði			
Grunnlagir			
 <small>Byggingaáhrifni ríðarfarðar Alfredsson</small>			
DAGS. Mars 2000			
VERK NR. 2011			
TEIKN. NR. 2-01			
HANNAD Sveinbjörn Hinriksson Kt.160851-2529			
TEIKNAD Sveinbjörn Hinriksson Kt.160851-2529			
YFIRFARIÐ			
TÆKNIPJÓNUSTA SIGURÐAR ÞORLEIFSSONAR ehf STRANDGÖTU 11 220 HAFNARFIRÐI Sími 555-4255 FAX 565-2875 E-mail taeknihjonusta@islandia.is			