

Samþykkt þann
26 JUNI 2000
Byggingafulltrúinn í Hafnarfirði
F.h. Sigurbjartur Halldórsson

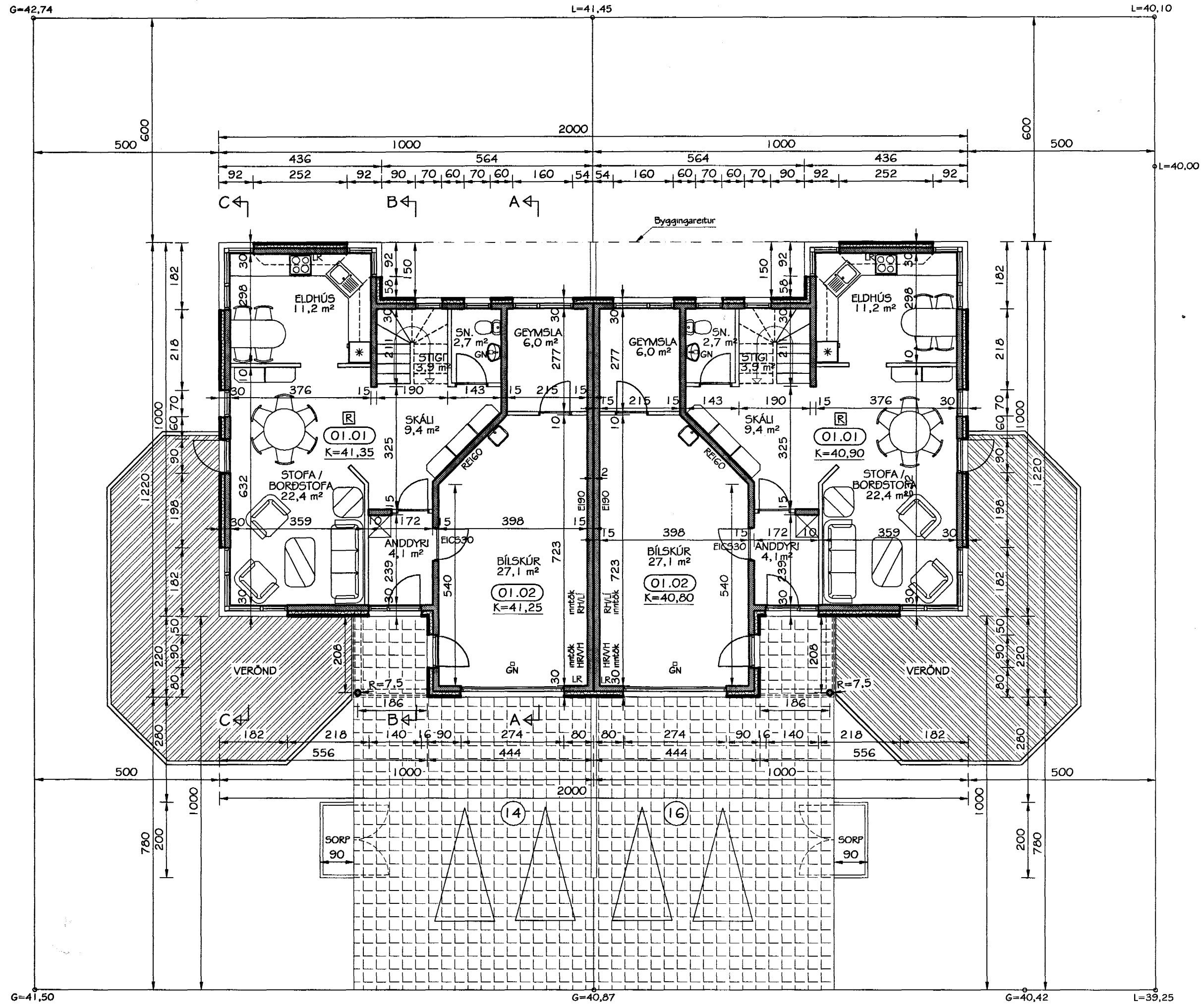

GRUNNMYND NEÐRI HÆÐAR
MKV. 1:100

Br. nr.	Dags.	Af.	Breyting
(A)	29.09.99	PP	Tré fjarlægð af lóðarmörkum
(B)	11.01.00	PF	STADSTEYPTU HÚSI BREYTT Í EININGAHÚS
(C)	22.06.00	PF	LR SETT Í BILGEYMSLU
(D)			

**TEIKNISTOFAN
TORGÍÐ**
RÁÐGJÖF - HÖNNUN - EFTIRLIT

ARMÖLI 36, 108 REYKJAVÍK, SÍMI 568-8866, FAX 568-8878
Þorsteinn Friðbjórnsson, Magnús Þ. Guðmundsson,
byggingatekniráðgjafi, innanhússarkitekti.
Kt. 211055-5299 Kt. 240654-5559

**BLIKAÁS 14-16
HAFNARFJÖRDUR**

Teikningarheiti: Grunnmynd neðri hæðar

Dags. 22.09.1999 Kvarði 1:100
Hannað PF Teiknað PP Samþ. *Sigurbjartur Halldórsson*
Verknr. 99-824 Teikn.nr. 102 Breyt.nr. C