

Samþykkt þann  
26 JUNI 2000  
Byggingafulltrúinn í Hafnarfirði  
F.h. Sigurbjartur Halldórsson

*Sigurbjartur Halldórsson*

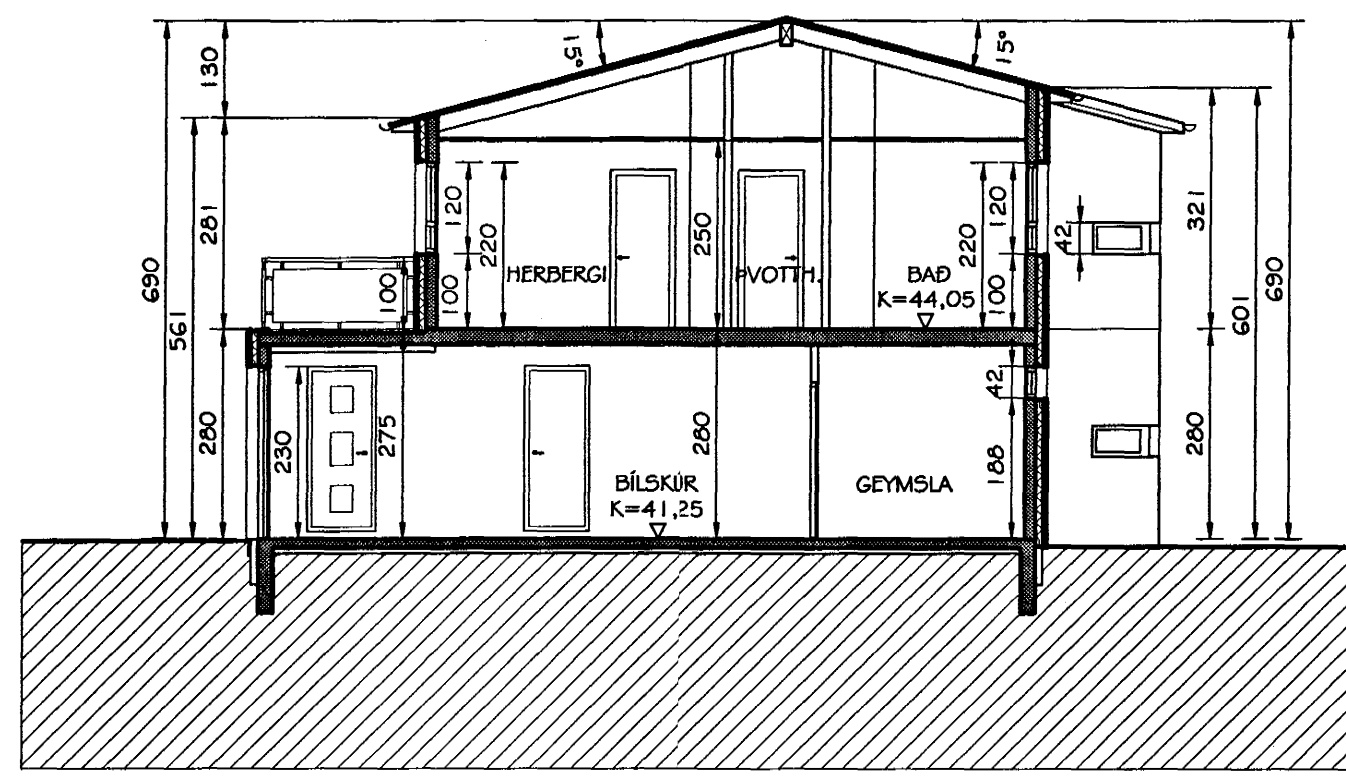

SNID A-A  
MKV. 1:100

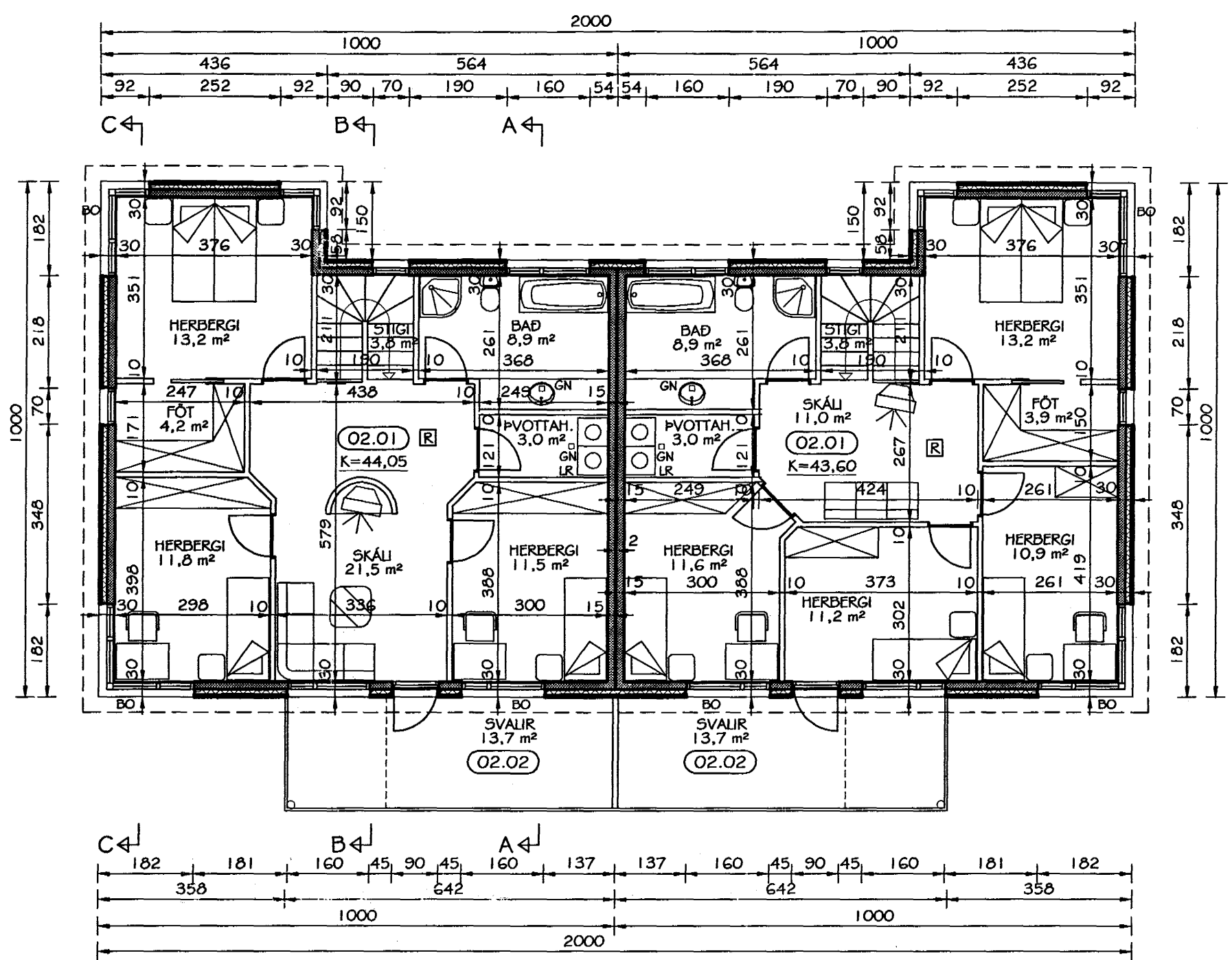

GRUNNMÝND EFRÍ HÆÐAR  
MKV. 1:100

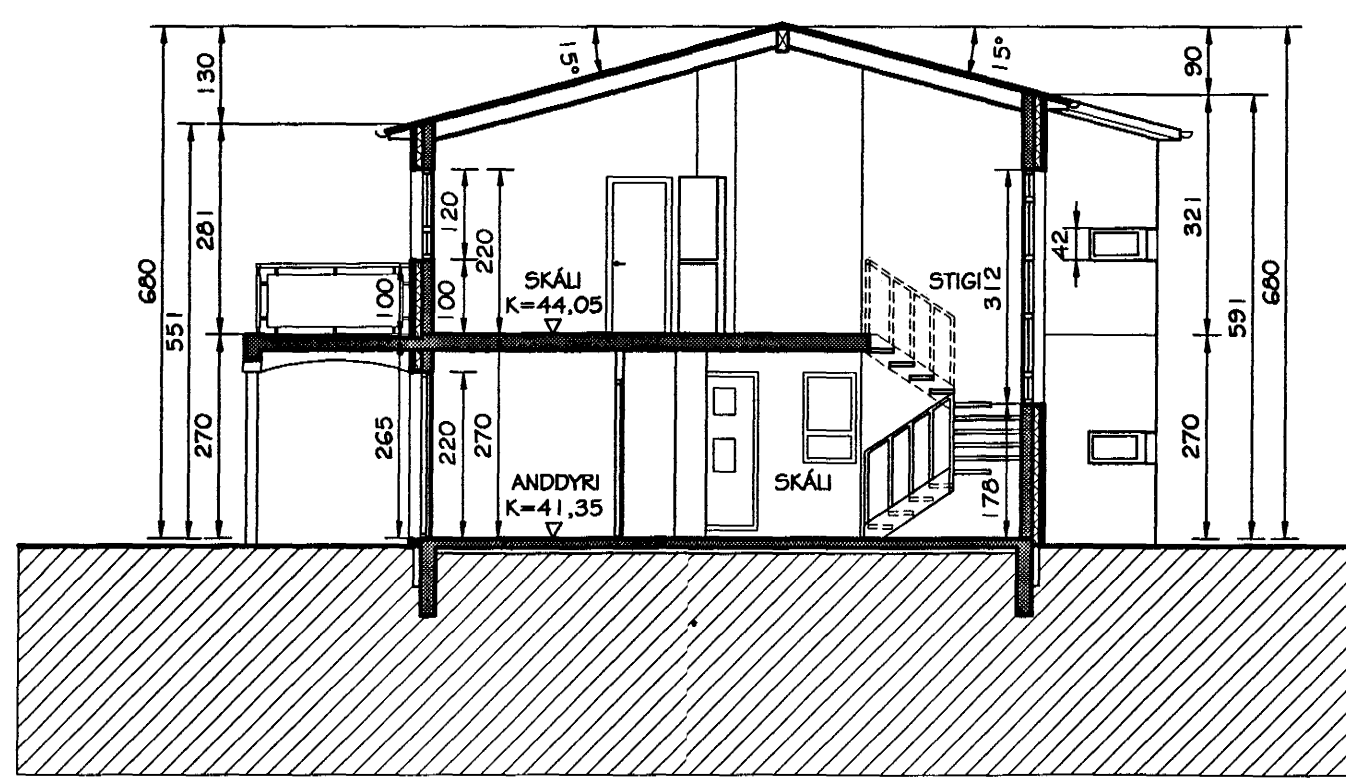

SNID B-B  
MKV. 1:100

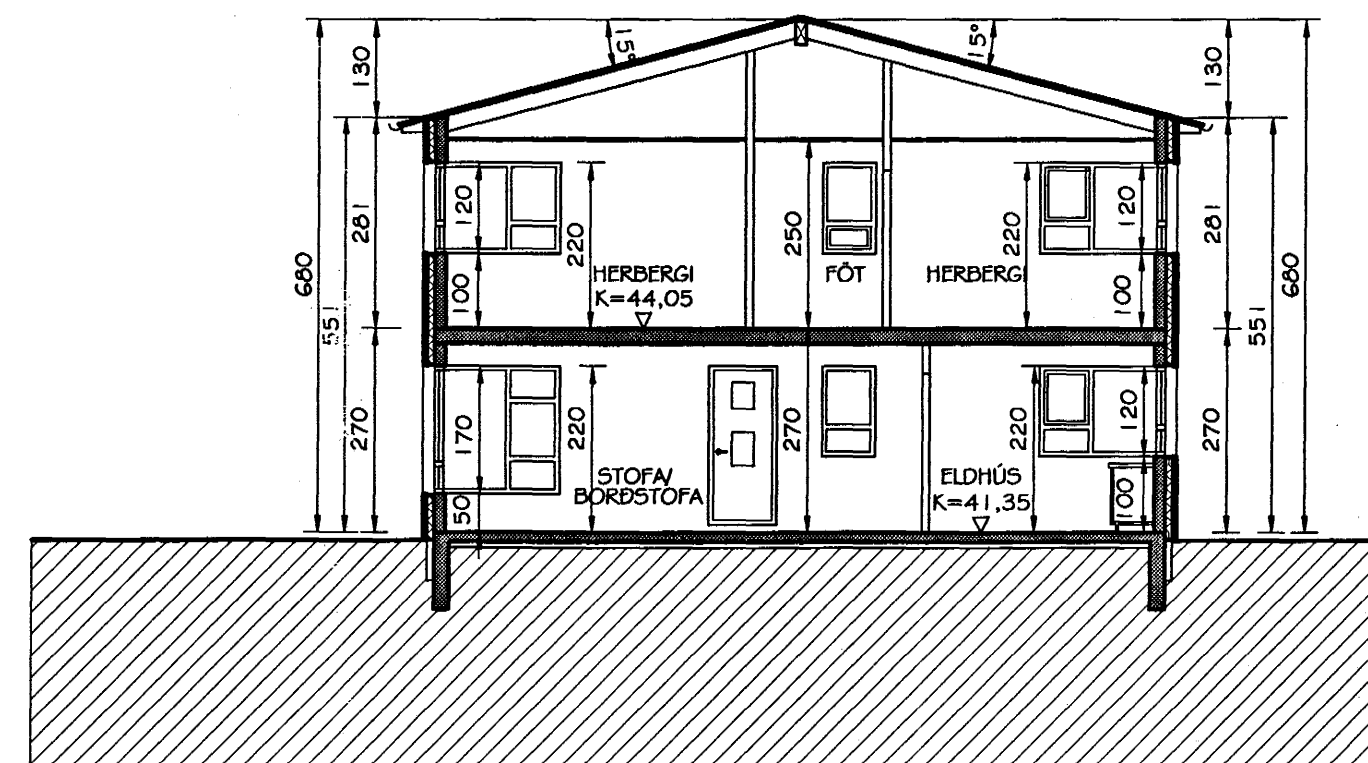

SNID C-C  
MKV. 1:100

Br. nr.	Dags.	Af.	Breyting
(A)	29.09.99	PP	Tré fjarlegð af lóðarmörkum
(B)	11.01.00	þF	STADSTEYPTU HÚSI BREYTT Í EINGAHÚS
(C)			
(D)			

**TEIKNISTOFAN  
TORGÍÐ**  
RÁÐGJÖF - HÖNNUN - EFTIRLIT

ARMÓLI 36, 108 REYKJAVÍK, SÍMI 568-8866, FAX 568-8878  
Þorsteinn Friðbjófnsson, Magnús P. Guðmundsson,  
byggingatæknifræðingur, innanhússarkitekt.  
Kt. 211055-5299 Kt. 240654-5559

**BLIKAÁS 14-16  
HAFNARFJÖRDUR**

Teikningarheiti: Grunnmynd efri hæðar og  
Snid A-A, B-B og C-C

Dags. 22.09.1999 Kvarði 1:100  
Hannað þF Teiknað PP Samþ. *Sigurbjartur Halldórsson*  
Verknr. 99-824 Teikn.nr. 103 Breyt.nr. B